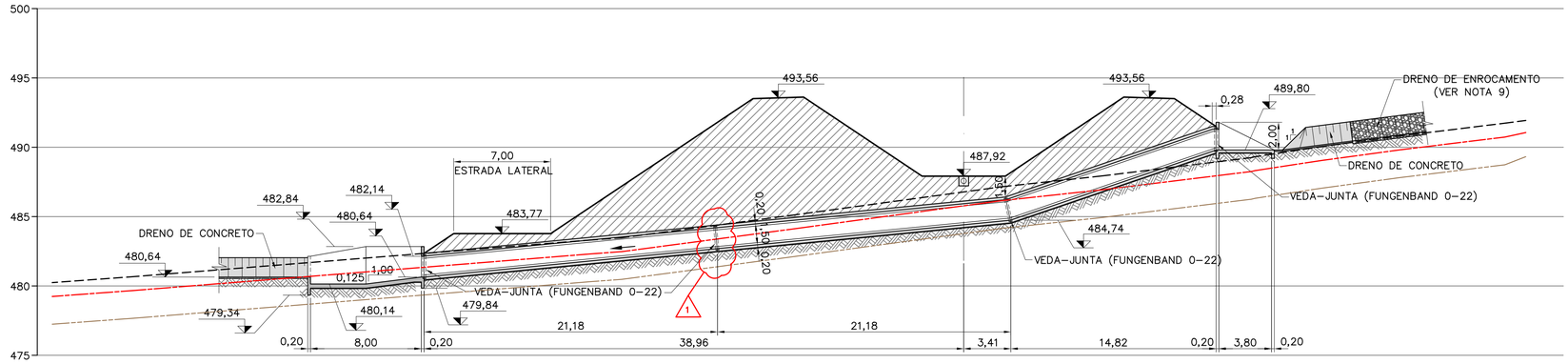

PERFIL – 1718–B–003

ESC. 1:200

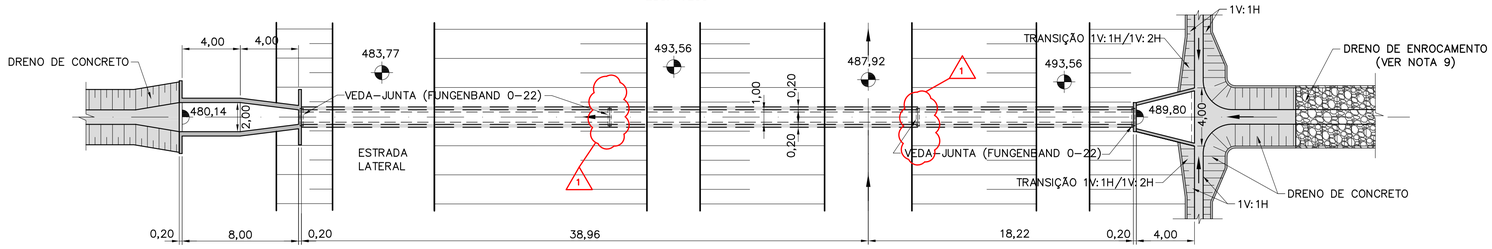

PLANTA – 1718–B–003

ESC. 1:200

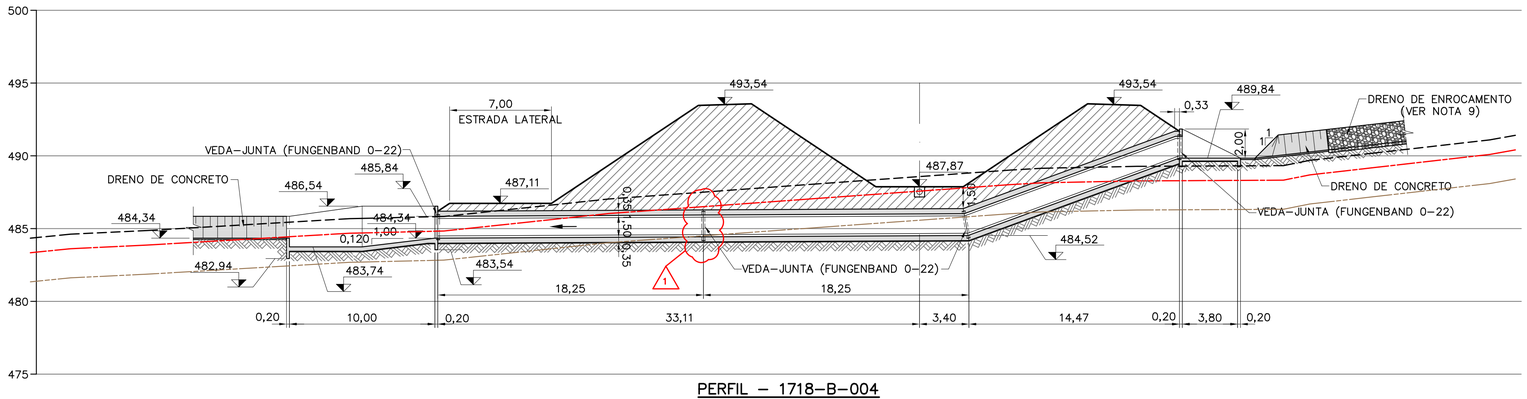

PERFIL – 1718–B–004

ESC. 1:200

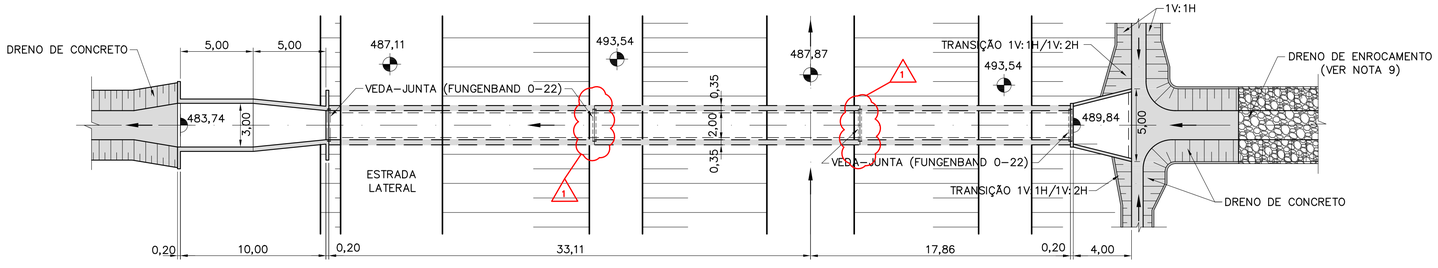

PLANTA – 1718–B–004

ESC. 1:200

LEGENDAS

- TERRENO NATURAL
- MATERIAL DE 1ª CATEGORIA
- MATERIAL DE 2ª CATEGORIA
- MATERIAL DE 3ª CATEGORIA

NOTAS

1– ELEVAÇÕES E DIMENSÕES EM METRO.

2– O CANAL DE DERIVAÇÃO DEVERÁ AJUSTAR–SE AO TALVEGUE NATURAL EXISTENTE CONFORME APRESENTADO NOS DOCUMENTOS DE IMPLANTAÇÃO.

3– AS PLANILHAS DE DIMENSIONAMENTO DOS BUEIROS ESTÃO APRESENTADAS NAS RESPECTIVAS MEMÓRIAS DE CÁLCULO.

4– OS DETALHES TÍPICOS DA GEOMETRIA E TRANSIÇÃO DOS DRENOS ESTÃO APRESENTADOS NOS DOCUMENTOS 1210–DEP–1718–70–09–001 E 1210–DEP–1718–70–09–002.

5– FORAM ADOTADAS PARA A IMPLANTAÇÃO DO SISTEMA DE DRENAGEM A TOPOGRAFIA FORNECIDA PELA GERENCIADORA/MI COM COMPLEMENTOS DAS BASES CARTOGRÁFICAS DO PROJETO BÁSICO (1:2000) DE 2000.

6– OS SERVIÇOS DE TERRAPLENAGEM EXECUTADOS NA FAIXA DE CONSTRUÇÃO DO CANAL, COMO: CORTE, ATERRO, EXPLORAÇÃO DE JAZIDAS E BOTA–FORA, DEVERÃO SER EXECUTADOS DE ACORDO COM A CONCEPÇÃO DO PROJETO EXECUTIVO DE DRENAGEM. AS ADEQUAÇÕES DE PROJETO PROPOSTAS PELA CONSTRUTORA DEVERÃO SER APROVADAS PELA FISCALIZAÇÃO.

7– A CONSTRUTORA DEVERÁ APRESENTAR METODOLOGIA CONSTRUTIVA PARA APROVAÇÃO DA FISCALIZAÇÃO.

8– DEVERÁ SER MANTIDA UMA DISTÂNCIA MÍNIMA DE 1,50m ENTRE O FUNDO DO CANAL E A FACE SUPERIOR DA ESTRUTURA DO BUEIRO.

9– O DRENO DE ENROCAMENTO À MONTANTE DO BUEIRO DEVERÁ SE ADEQUAR AO TALVEGUE NATURAL DE MODO A CONDUZIR SEU FLUXO PARA O DISPOSITIVO DE ENTRADA.

REFERÊNCIAS

– PROJETO BÁSICO: R7 – SISTEMA DE DRENAGEM

– PROJETO BÁSICO: R16 – CADERNO DE DESENHOS – TOMO I – CANAIS, GEOLOGIA, DRENAGEM E TOMADA DA ÁGUA NO RIO SÃO FRANCISCO

– 1210–DEP–1701–70–09–018 Á 1210–DEP–1701–70–09–022 – DEFINIÇÃO DAS ÁREAS DAS BACIAS DE CONTRIBUIÇÃO DO SISTEMA DE DRENAGEM

– 1210–DEP–1718–70–31–001 À 1210–DEP–1718–70–31–011 – DETALHAMENTO DO SISTEMA DE DRENAGEM.

– 1210–DEP–1718–70–09–001 – RELATÓRIO DE DIMENSIONAMENTO DO SISTEMA DE DRENAGEM

Nº		DESCRIÇÃO	EMITENTE	VERIFICAÇÃO	APROVAÇÃO	OBJETO
-			/ /	/ /	/ /	
-			/ /	/ /	/ /	
-			/ /	/ /	/ /	
-			/ /	/ /	/ /	
-			/ /	/ /	/ /	
-			/ /	/ /	/ /	
1	E	ONDE INDICADO	07/07/09	07/07/09	07/07/09	
0	E	EMISSÃO PARA CONSTRUÇÃO	10/02/09	10/02/09	10/02/09	

REVISÕES

TIPO DE EMISSÃO	RUBRICA	DATA
(A) PRELIMINAR		
(B) PARA APROVAÇÃO		
(C) PARA CONHECIMENTO		
(D) PARA COTAÇÃO		
(E) PARA CONSTRUÇÃO		10/02/09
(F) CONFORME COMPRADO		
(G) CONFORME CONSTRUÍDO		
(H) CANCELADO		
(I) DE TRABALHO		

ENGECORPS
Corpo de Engenheiros Consultores Ltda

PROJETO: ASM FAC
VERIFICAÇÃO: ACMM
APROVAÇÃO/RESP. TÉCNICO: MOG
Nº ART: 92221220070967574

DESENHISTA: CAP
DATA: 10/02/09
CREA : 605018477
Nº DES. PROJ. : 885-MIN-ISF-A1-E1382

consórcio
LOGOS - CONCREMAT
Gerenciamento do Projeto de Integração do Rio São Francisco

	DATA
VERIFICAÇÃO:	/ /
APROVAÇÃO:	/ /
APROVAÇÃO-MI:	/ /

MINISTÉRIO DA INTEGRAÇÃO NACIONAL
PROJETO DE INTEGRAÇÃO DO RIO SÃO FRANCISCO
COM BACIAS HIDROGRÁFICAS DO NORDESTE SETENTRIONAL

1718-CANAL (CN 14) - 1718-B-003 E 1718-B-004
PROJETO DE IMPLANTAÇÃO DOS BUEIROS
PLANTA E PERFIL

FOLHA 01/01

Nº DES CLIENTE: 1210-DEP-1718-04-02-002 | REV 1 | ESCALA INDICADA