

É TEMPO DE ECONOMIA!

FIQUE ALERTA!!!!!!!

- ✓ Ao lavar a louca com a torneira aberta, durante 15 minutos, vão para o ralo cerca de 240L de água. Limpar os restos dos pratos com uma escova, usar a água retida na cuba para ensaboar a louça e abrir a torneira só na hora do enxague pode gerar uma economia de 220L.
- ✓ Para lavar o carro com uma mangueira semi-aberta, gastam-se 560L de água. Se o serviço for feito com um balde, o consumo cai para 40L.
- ✓ Um banho de ducha de 15 minutos consome 240L de água. Fechar a torneira enquanto se ensaboa, diminuindo o tempo de banho para 5 minutos, reduz o gasto para 80L.
- ✓ Escovar os dentes durante 05 minutos com a torneira aberta gera um desperdício de 80L. Molhar a escova, fechar a torneira e utilizar um copo para enxaguar a boca consome apenas 1L.

Julho 2011

Assuntos da Semana:

Segunda Feira 18/07/2011

EDUCAÇÃO NO TRANSITO

Educação para o trânsito é muito mais que gentileza e cortesia. Vai além do mero conhecimento da lei ou do aprendizado necessário para habilitação na condução de veículos. Significa o papel de cada um no comportamento diário no trânsito diante das diversas situações que surgem. Significa ter consciência da responsabilidade individual e coletiva com o objetivo de preservar a própria segurança e dos demais.



Terça Feira 19/07/2011

ANIMAIS PEÇONHENTOS

A presença de escorpiões e aranhas é percebida mais freqüentemente no período de chuvas, de acordo com os técnicos. Neste período os animais buscam abrigos mais secos e comida, tanto os escorpiões quanto as aranhas se alimentam de pequenos insetos e acabam entrando nas residências e quintais. Em caso de acidente, procurar um hospital o mais rápido possível levando o exemplar do animal que causou o ferimento, para que os profissionais de saúde possam identificá-lo e indicar a melhor conduta para o caso.



Quarta Feira 20/07/2011

ATO INSEGURO

É o ato praticado pelo homem, em geral consciente do que está fazendo, que está contra as normas de segurança, Ex: Trabalho em altura sem a utilização do cinto de segurança arriscando a própria vida e colocando a de outros em risco.

Pratique segurança utilizando os EPI'S.

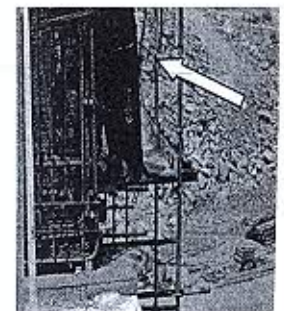

Exija organização no canteiro de obras. Bagunça, entulhos em demasia, ferramentas e materiais espalhados, tábuas com pregos, etc. São sinônimos de desperdícios, acidentes e custos.

Quinta Feira 21/07/2011

PROTEGENDO SUAS MÃOS

Toda máquina tem seus dispositivos de proteção. Nunca trabalhe sem eles;
Não execute qualquer tipo de limpeza ou manutenção, com a máquina ou equipamento ligado;
Mantenha as mãos longe de partes móveis, engrenagens, correias, polias e não use anéis, relógios, pulseiras, etc.
Muito cuidado ao fechar a porta e porta- malas de veículos.
Ao suspender objetos pesados e manusear cabos de aço ou correntes, use luvas. Nunca coloque a mão em pontos onde possa ser prensada.



Sexta Feira 22/07/2011

PRENSAS

Nas operações com prensas, a mão do trabalhador **sempre deve estar com luva de raspa** e não deve, **nunca**, entrar na área de prensagem, principal zona de riscos.

Sempre ao término do serviço, deixar a faca da prensa na posição fechada!

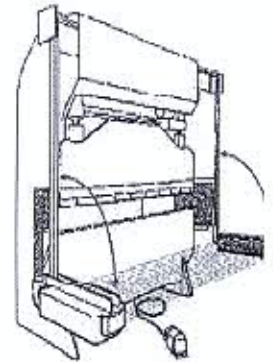

Exija organização no canteiro de obras. Bagunça, entulhos em demasia, ferramentas e materiais espalhados, tábuas com pregos, etc. São sinônimos de desperdícios, acidentes e custos.

HANSENÍASE

O que é Hanseníase?

- É uma doença infecciosa, transmitida da pessoa doente para a sadia, através da bactéria *Mycobacterium leprae*, conhecido como "bacilo de hansen".
- Sua evolução é prolongada e ataca a pele e os nervos periféricos.

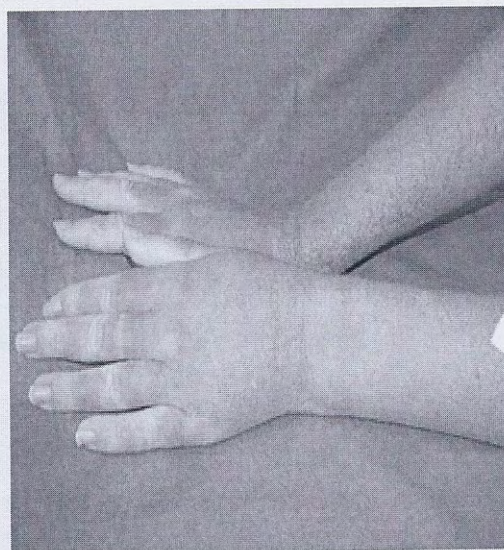

Quais os principais sintomas?

- * MANCHAS NA PELE QUE NÃO COÇAM E APRESENTAM ALTERAÇÃO DE SENSIBILIDADE.
- * DORMÊNCIA OU FORMIGAMENTO NAS MÃOS OU NOS PÉS, INCLUSIVE NA ÁREA DAS MANCHAS.
- * AUSÊNCIA OU DIMINUIÇÃO DE SUOR NA ÁREA DA PELE ATINGIDA.
- * PERDA DE PELOS NO LOCAL DAS MANCHAS.
- * NÓDULOS OU CAROÇOS NA PELE.

CUIDADO



PROGRAMAÇÃO DE PALESTRAS – LOTE 1 e 2

DATA 02/09/2011 - LOCAL: REFEITÓRIO-CANTEIRO

SMS – SEGURANÇA DO TRABALHO, MEIO AMBIENTE E SAÚDE

PALESTRANTES:

- ✓ **VALTER**___ **CÓDIGO DE CONDOTA** 12h00min às 14h00min
(FAUNA)
- ✓ **WILSON LUCENA**___ **MEIO AMBIENTE** 14h00min às 16h00min
(MANUSEIO DE PRODUTOS QUIMICOS)
- ✓ **RODRIGO**___ **SEGURANÇA DO TRABALHO** 16h00min às 17h00min
(QUASE-ACIDENTE)
- ✓ **PATRICIA ALVES**___ **ENFERMAGEM DO TRABALHO** 17h00min às 18h00min
(HIV)

DIALOGO DIÁRIO DE MEIO AMBIENTE

OBRA – LOTE 01 - PISF		ENCARREGADO –
EQUIPE		HORA 7:00
DIAS	EFETIVO	ASSUNTO DO DDMA
SEGUNDA 19/09/2011		MORADORES
TERÇA 20/09/2011		MANUTENÇÃO EM CAMPO
QUARTA 21/09/2011		DIA DA ÁRVORE
QUINTA 22/09/2011		TREINAMENTO MENSAL
SEXTA 23/09/2011		ANIMAIS SILVESTRES
SABADO		
TEMAS PARA REALIZAÇÃO DO DDS		
71- Lei de Crimes Ambientais 72- Desmatamento 73- Organização e Limpeza 74- Impacto Ambiental 75- Poluição do Solo 76- Proteção da Vegetação 77- Poluição do Ar 78- Descarte de lixo no Tambor certo	79- Efeito Estufa 80- Lista de Verificação Ambiental 81- Manuseio de produto químico 82- Aníamais Silvestres 83- Aquecimento Global 84- Desenvolvimento Sustentável 85- Resíduo Contaminado 86- F.I.S.P.Q 87- Os 3 R's	88- Biodiversidade 89- Os 10 Mandamentos 90- Animais Peçonhentos 91- Kit de Mitigação 92- Consumo Sustentável 93- Queimadas 94- APP (área de preservação permanente) 95- Coleta Seletiva 96- Uso e Conservação da água
97- As cores da coleta seletiva 98- Poluição da água 99- Proteção a flora 100- Processo erosivo 101- Código Conduta 102- Recursos Naturais 103- Educação Ambiental 104- Desequilíbrio Ecológico 105- Recuperação de área degradada		