

Legenda

- Locais de captação
- Sede Municipal
- Hidrografia
- Eixo do Canal
- Área de Influência Direta (AID)
- Área Diretamente Afetada (ADA)
- Massa d'água
- Vilas Produtivas Rurais
- Assentamento

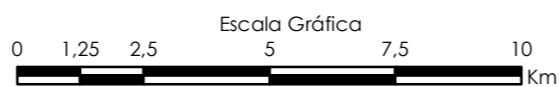

Projeção Universal Transversa de Mercator



Origem da quilometragem: Equador e Meridiano Central 39° W.Gr
 acrescida das constantes N 10.000km E 500km
 Datum horizontal : SAD-69



Base de dados:
 Informações Geográficas do Ibama - SISCOM
 Agência Nacional de Água - ANA
 Secretaria de Recursos Hídricos e Energéticos - PE (SRHE/PE)
 Companhia de Gestão dos Recursos Hídricos - CE (COGERH/CE)
 Instituto Brasileiro de Geografia e Estatística - IBGE
 NTC 1375-NTC-3400-96-00-001 R0 - Logos-Concremat/MI

Produzido por: **Marcílio Ferreira Camelo** Rubrica:
 Verificado por: **João Bosco Senra** Rubrica:
 Desenho nº: **1711-MAP-1001-94-16-001 R2**



MINISTÉRIO DA INTEGRAÇÃO NACIONAL
PROJETO DE INTEGRAÇÃO DO RIO SÃO FRANCISCO
COM BACIAS HIDROGRÁFICAS DO
NORDESTE SETENTRIONAL

PROGRAMA 16 - PROGRAMA DE FORNECIMENTO DE ÁGUA E APOIO
TÉCNICO PARA PEQUENAS ATIVIDADES DE IRRIGAÇÃO AO LONGO
DOS CANAIS PARA AS COMUNIDADES AGRÍCOLAS

Mapeamento dos Pontos de Captação de Água e
Áreas Propostas para Irrigação

Data: **25/03/2010** Localização: **TRECHO I**
 Folha nº: **01/04** Rev. nº.: **02** Escala: **1:150.000**

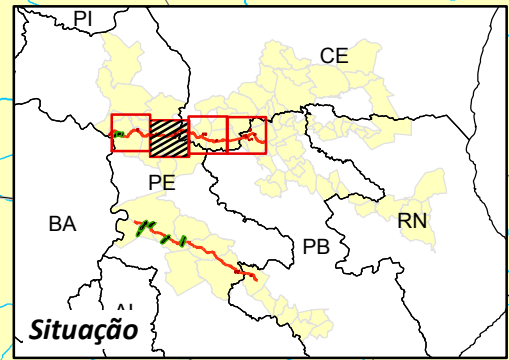
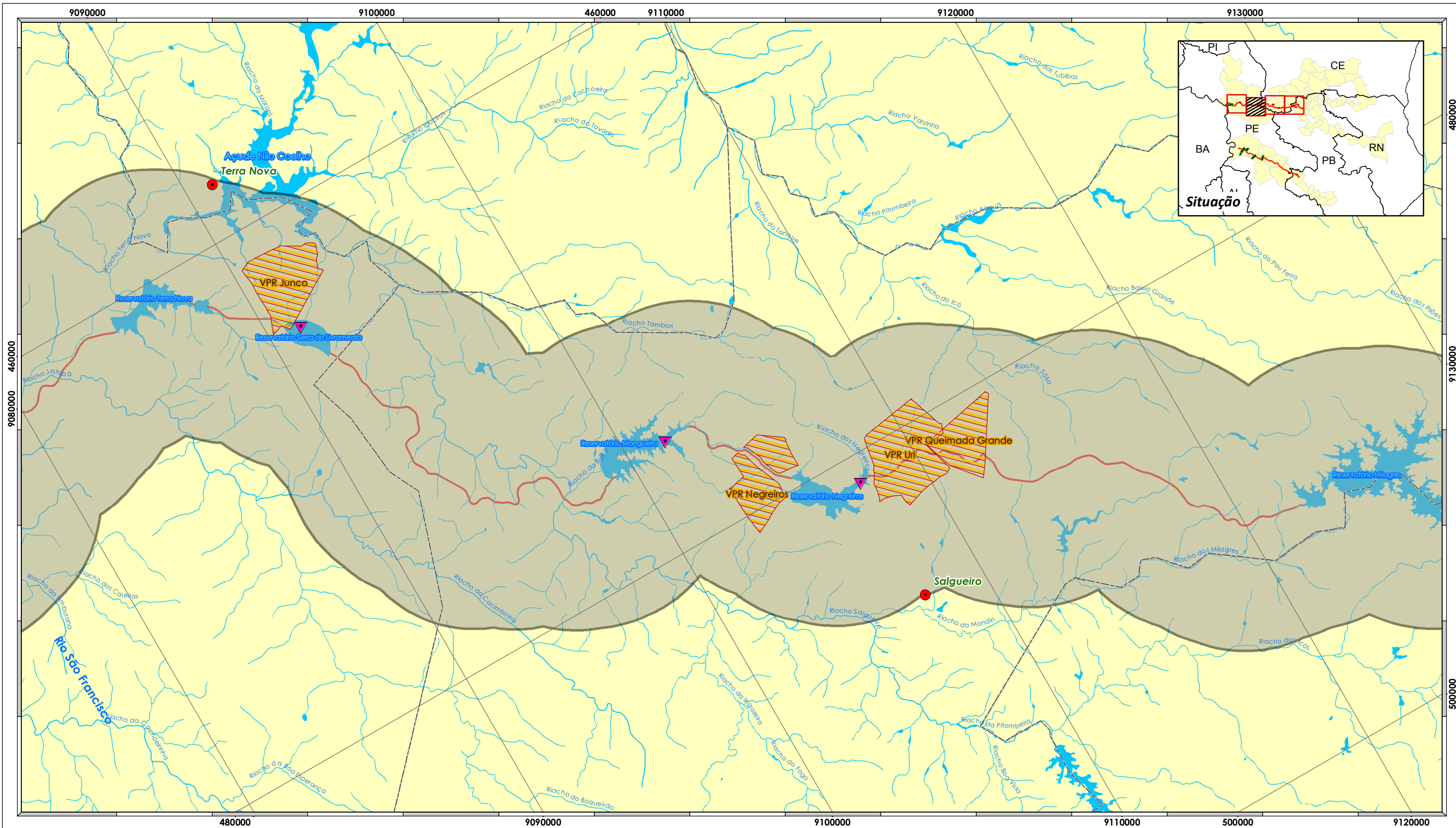

Legenda

- Locais de captação
- Sede Municipal
- Hidrografia
- Eixo do Canal
- Área de Influência Direta (AID)
- Área Diretamente Afetada (ADA)
- Massa d'água
- Vilas Produtivas Rurais
- Assentamento



Projeção Universal Transversa de Mercator

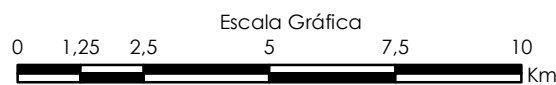

Origem da quilometragem: Equador e Meridiano Central 39° W.Gr
 acrescida das constantes N 10.000km E 500km
 Datum horizontal : SAD-69



Base de dados:
 Informações Geográficas do Ibama - SISCOM
 Agência Nacional de Água - ANA
 Secretaria de Recursos Hídricos e Energéticos - PE (SRHE/PE)
 Companhia de Gestão dos Recursos Hídricos - CE (COGERH/CE)
 Instituto Brasileiro de Geografia e Estatística - IBGE
 NTC 1375-NTC-3400-96-00-001 R0 - Logos-Concremat/MI

Produzido por: **Marcílio Ferreira Camelo** Rubrica:

Verificado por: **João Bosco Senra** Rubrica:

Desenho nº: **1711-MAP-1001-94-16-001 R2**



**MINISTÉRIO DA INTEGRAÇÃO NACIONAL
 PROJETO DE INTEGRAÇÃO DO RIO SÃO FRANCISCO
 COM BACIAS HIDROGRÁFICAS DO
 NORDESTE SETENTRIONAL**

**PROGRAMA 16 - PROGRAMA DE FORNECIMENTO DE ÁGUA E APOIO
 TÉCNICO PARA PEQUENAS ATIVIDADES DE IRRIGAÇÃO AO LONGO
 DOS CANAIS PARA AS COMUNIDADES AGRÍCOLAS**

**Mapeamento dos Pontos de Captação de Água e
 Áreas Propostas para Irrigação**

Data: **25/03/2010** Localização: **TRECHO I**

Folha nº: **02/04** Rev. nº.: **02** Escala: **1:150.000**

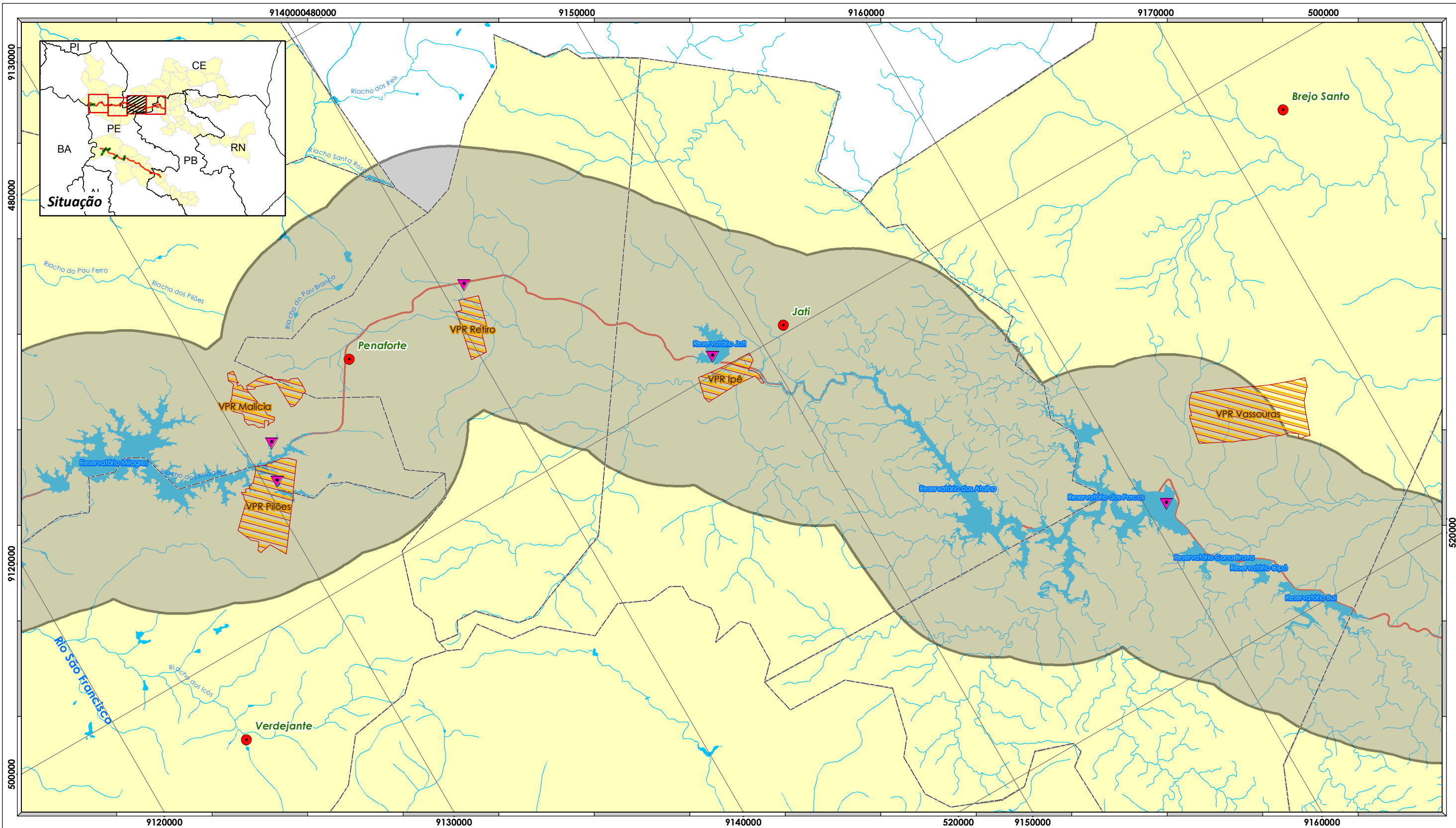

Legenda

- Locais de captação
- Sede Municipal
- Hidrografia
- Eixo do Canal
- Área de Influência Direta (AID)
- Área Diretamente Afetada (ADA)
- Massa d'água
- Vilas Produtivas Rurais
- Assentamento



Projeção Universal Transversa de Mercator

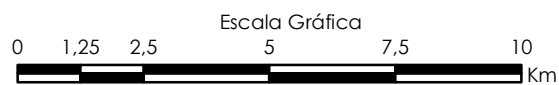

Origem da quilometragem: Equador e Meridiano Central 39° W.Gr
acrescida das constantes N 10.000km E 500km
Datum horizontal : SAD-69



Base de dados:

Informações Geográficas do Ibama - SISCOM
Agência Nacional de Água - ANA
Secretaria de Recursos Hídricos e Energéticos - PE (SRHE/PE)
Companhia de Gestão dos Recursos Hídricos - CE (COGERH/CE)
Instituto Brasileiro de Geografia e Estatística - IBGE
NTC 1375-NTC-3400-96-00-001 R0 - Logos-Concremat/MI

Produzido por: **Marçílio Ferreira Camelo** Rubrica:

Verificado por: **João Bosco Senra** Rubrica:

Desenho nº: **1711-MAP-1001-94-16-001 R2**



MINISTÉRIO DA INTEGRAÇÃO NACIONAL PROJETO DE INTEGRAÇÃO DO RIO SÃO FRANCISCO COM BACIAS HIDROGRÁFICAS DO NORDESTE SETENTRIONAL

**PROGRAMA 16 - PROGRAMA DE FORNECIMENTO DE ÁGUA E APOIO
TÉCNICO PARA PEQUENAS ATIVIDADES DE IRRIGAÇÃO AO LONGO
DOS CANAIS PARA AS COMUNIDADES AGRÍCOLAS**

Mapeamento dos Pontos de Captação de Água e Áreas Propostas para Irrigação

Data: **25/03/2010** Localização: **TRECHO I e II**

Folha nº: **03/04** Rev. nº.: **02** Escala: **1:150.000**

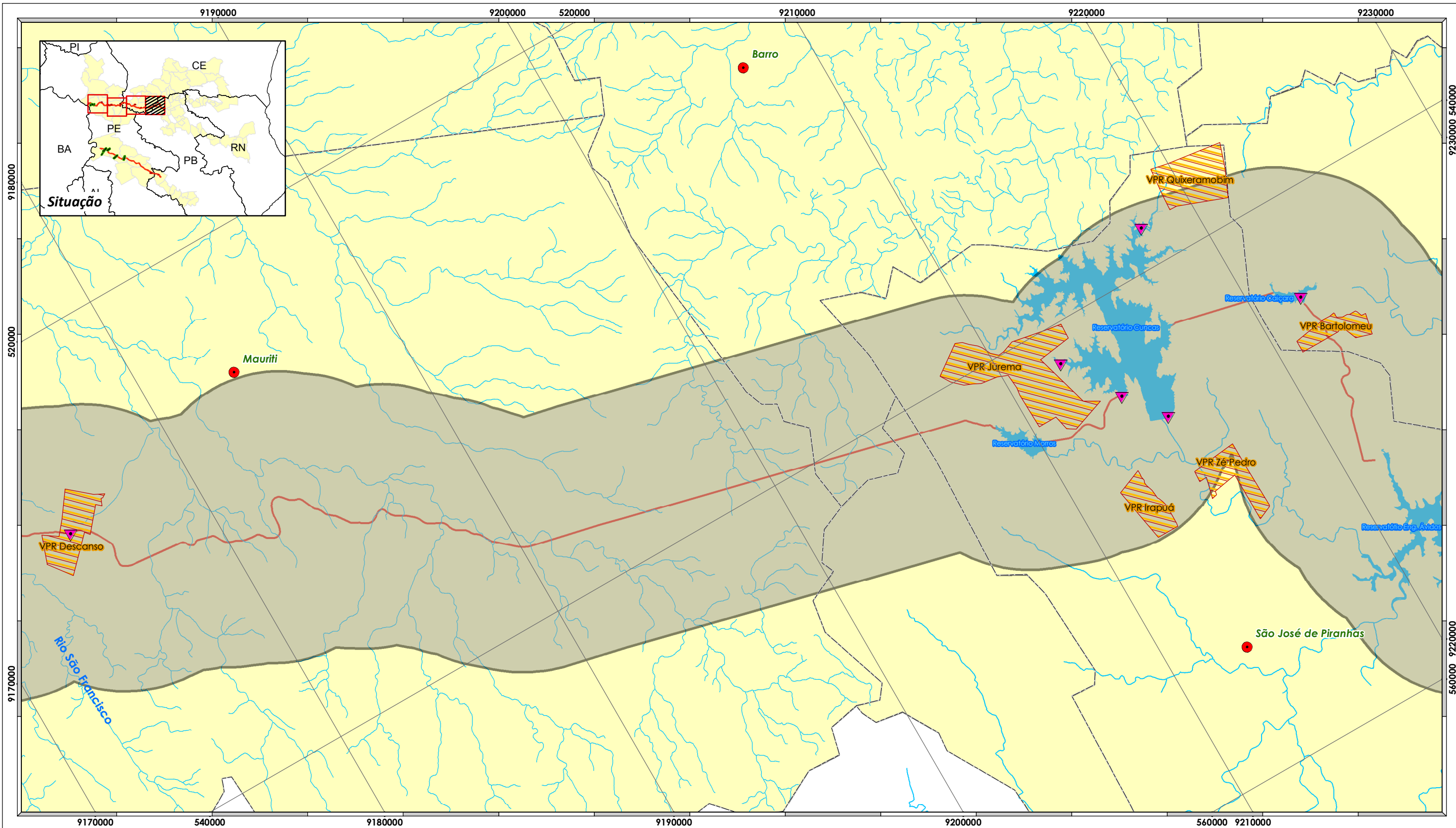

Legenda

- Locais de captação
- Sede Municipal
- Hidrografia
- Eixo do Canal
- Área de Influência Direta (AID)
- Área Diretamente Afetada (ADA)
- Massa d'água
- Vilas Produtivas Rurais
- Assentamento



Projeção Universal Transversa de Mercator



Origem da quilometragem: Equador e Meridiano Central 39° W.Gr
 acrescida das constantes N 10.000km E 500km
 Datum horizontal : SAD-69



Base de dados:
 Informações Geográficas do Ibama - SISCOM
 Agência Nacional de Água - ANA
 Secretaria de Recursos Hídricos e Energéticos - PE (SRHE/PE)
 Companhia de Gestão dos Recursos Hídricos - CE (COGERH/CE)
 Instituto Brasileiro de Geografia e Estatística - IBGE
 NTC 1375-NTC-3400-96-00-001 R0 - Logos-Concremat/MI

Produzido por: **Marcílio Ferreira Camelo** Rubrica:
 Verificado por: **João Bosco Senra** Rubrica:
 Desenho nº: **1711-MAP-1001-94-16-001 R2**



**MINISTÉRIO DA INTEGRAÇÃO NACIONAL
 PROJETO DE INTEGRAÇÃO DO RIO SÃO FRANCISCO
 COM BACIAS HIDROGRÁFICAS DO
 NORDESTE SETENTRIONAL**

**PROGRAMA 16 - PROGRAMA DE FORNECIMENTO DE ÁGUA E APOIO
 TÉCNICO PARA PEQUENAS ATIVIDADES DE IRRIGAÇÃO AO LONGO
 DOS CANAIS PARA AS COMUNIDADES AGRÍCOLAS**
**Mapeamento dos Pontos de Captação de Água e
 Áreas Propostas para Irrigação**

Data: **25/03/2010** Localização: **TRECHO II**
 Folha nº: **04/04** Rev. nº.: **02** Escala: **1:150.000**

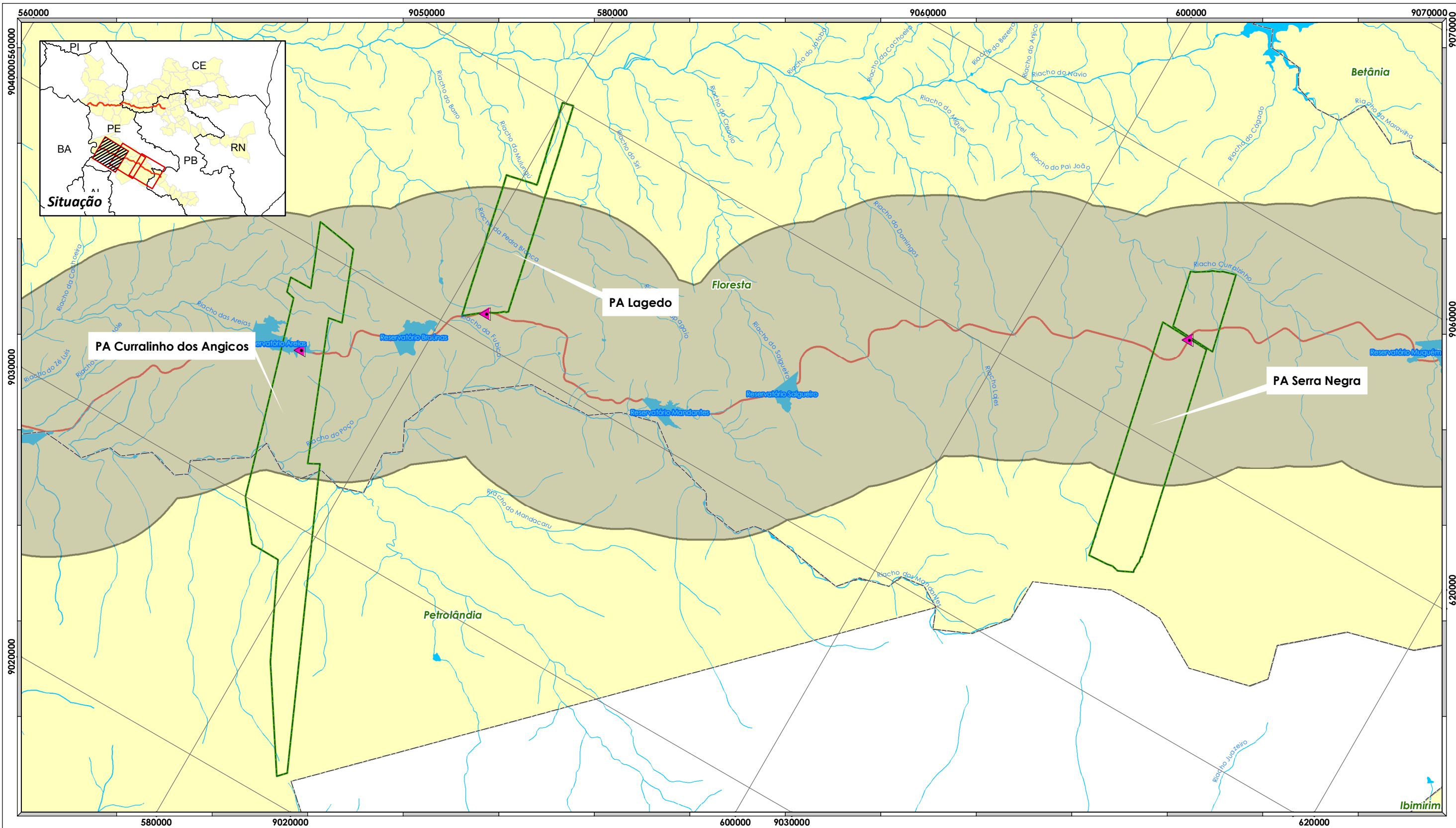

Legenda

- Locais de captação
- Hidrografia
- Eixo do Canal
- Área de Influência Direta (AID)
- Área Diretamente Afetada (ADA)
- Massa d'água
- Assentamento



Projeção Universal Transversa de Mercator

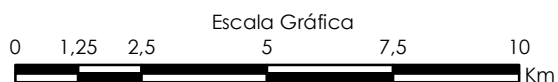

Origem da quilometragem: Equador e Meridiano Central 39° W.Gr
 acrescida das constantes N 10.000km E 500km
 Datum horizontal : SAD-69



Base de dados:
 Informações Geográficas do Ibama - SISCOM
 Agência Nacional de Água - ANA
 Secretaria de Recursos Hídricos e Energéticos - PE (SRHE/PE)
 Companhia de Gestão dos Recursos Hídricos - CE (COGERH/CE)
 Instituto Brasileiro de Geografia e Estatística - IBGE
 NTC 1375-NTC-3400-96-00-001 R0 - Logos-Concremat/MI

Produzido por: **Marcílio Ferreira Camelo** Rubrica:

Verificado por: **João Bosco Senra** Rubrica:

Desenho nº: **1711-MAP-2001-94-16-002 R2**



**MINISTÉRIO DA INTEGRAÇÃO NACIONAL
 PROJETO DE INTEGRAÇÃO DO RIO SÃO FRANCISCO
 COM BACIAS HIDROGRÁFICAS DO
 NORDESTE SETENTRIONAL**

**PROGRAMA 16 - PROGRAMA DE FORNECIMENTO DE ÁGUA E APOIO
 TÉCNICO PARA PEQUENAS ATIVIDADES DE IRRIGAÇÃO AO LONGO
 DOS CANAIS PARA AS COMUNIDADES AGRÍCOLAS**

**Mapeamento dos Pontos de Captação de Água e
 Áreas Propostas para Irrigação**

Data: **25/03/2010** Localização: **TRECHO V**

Folha nº: **01/03** Rev. nº.: **02** Escala: **1:150.000**

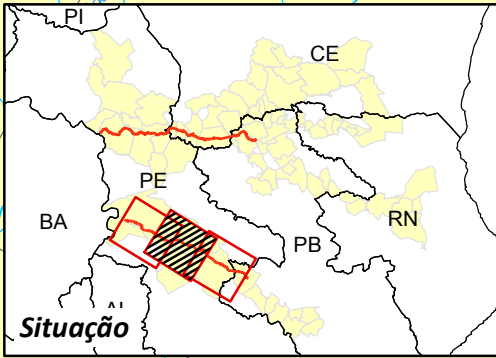
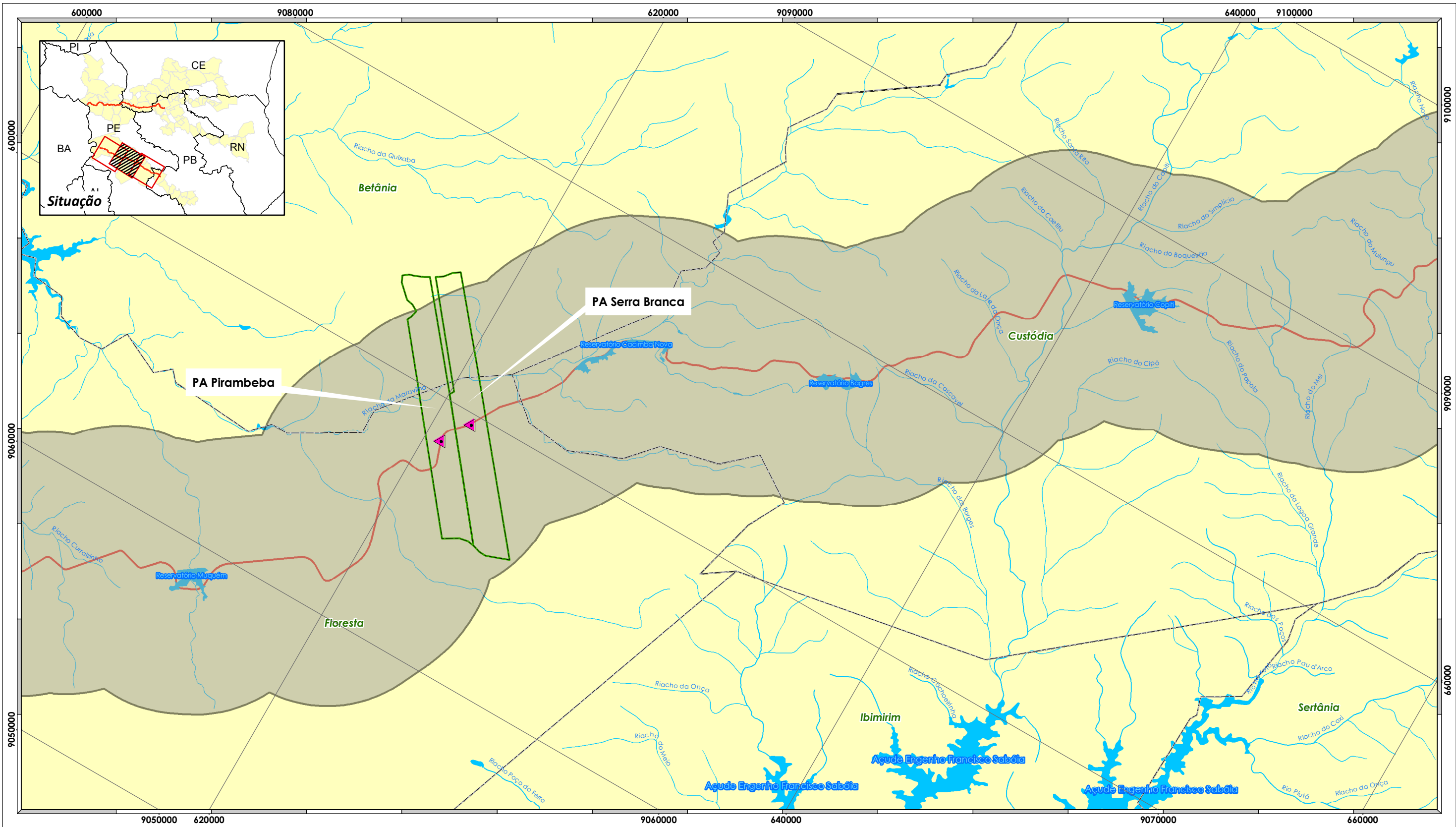

Legenda

- Locais de captação
- Hidrografia
- Eixo do Canal
- Área de Influência Direta (AID)
- Área Diretamente Afetada (ADA)
- Massa d'água
- Assentamento



Projeção Universal Transversa de Mercator

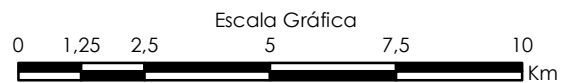

Origem da quilometragem: Equador e Meridiano Central 39° W.Gr
 acrescida das constantes N 10.000km E 500km
 Datum horizontal : SAD-69



Base de dados:
 Informações Geográficas do Ibama - SISCOM
 Agência Nacional de Água - ANA
 Secretaria de Recursos Hídricos e Energéticos - PE (SRHE/PE)
 Companhia de Gestão dos Recursos Hídricos - CE (COGERH/CE)
 Instituto Brasileiro de Geografia e Estatística - IBGE
 NTC 1375-NTC-3400-96-00-001 R0 - Logos-Concremat/MI

Produzido por: **Marcílio Ferreira Camelo** Rubrica:
 Verificado por: **João Bosco Senra** Rubrica:
 Desenho nº: **1711-MAP-2001-94-16-002 R2**



MINISTÉRIO DA INTEGRAÇÃO NACIONAL
PROJETO DE INTEGRAÇÃO DO RIO SÃO FRANCISCO
COM BACIAS HIDROGRÁFICAS DO
NORDESTE SETENTRIONAL

PROGRAMA 16 - PROGRAMA DE FORNECIMENTO DE ÁGUA E APOIO
TÉCNICO PARA PEQUENAS ATIVIDADES DE IRRIGAÇÃO AO LONGO
DOS CANAIS PARA AS COMUNIDADES AGRÍCOLAS

Mapeamento dos Pontos de Captação de Água e
Áreas Propostas para Irrigação

Data: **25/03/2010** Localização: **TRECHO V**
 Folha nº: **02/03** Rev. nº.: **02** Escala: **1:150.000**

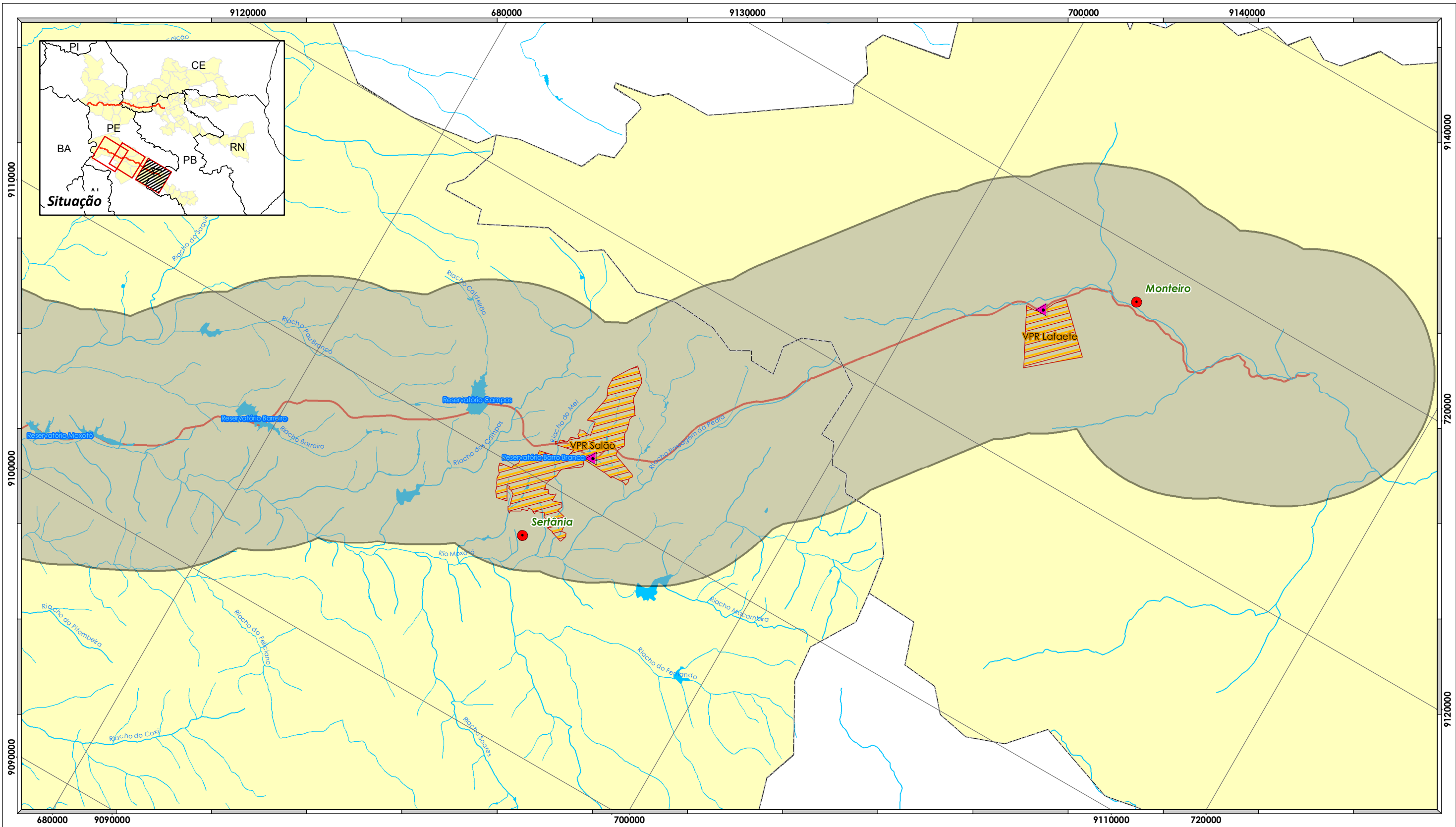

Legenda

- Locais de captação
- Sede Municipal
- Hidrografia
- Eixo do Canal
- Área de Influência Direta (AID)
- Área Diretamente Afetada (ADA)
- Massa d'água
- Assentamento
- Vilas Produtivas Rurais



Projeção Universal Transversa de Mercator

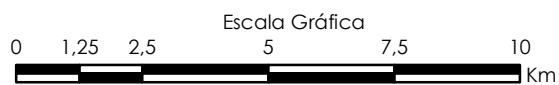

Origem da quilometragem: Equador e Meridiano Central 39° W.Gr
 acrescida das constantes N 10.000km E 500km
 Datum horizontal : SAD-69



Base de dados:
 Informações Geográficas do Ibama - SISCOM
 Agência Nacional de Água - ANA
 Secretaria de Recursos Hídricos e Energéticos - PE (SRHE/PE)
 Companhia de Gestão dos Recursos Hídricos - CE (COGERH/CE)
 Instituto Brasileiro de Geografia e Estatística - IBGE
 NTC 1375-NTC-3400-96-00-001 R0 - Logos-Concremat/MI

Produzido por: **Marcílio Ferreira Camelo** Rubrica:
 Verificado por: **João Bosco Senra** Rubrica:
 Desenho nº: **1711-MAP-2001-94-16-002 R2**



MINISTÉRIO DA INTEGRAÇÃO NACIONAL
PROJETO DE INTEGRAÇÃO DO RIO SÃO FRANCISCO
COM BACIAS HIDROGRÁFICAS DO
NORDESTE SETENTRIONAL

PROGRAMA 16 - PROGRAMA DE FORNECIMENTO DE ÁGUA E APOIO
TÉCNICO PARA PEQUENAS ATIVIDADES DE IRRIGAÇÃO AO LONGO
DOS CANAIS PARA AS COMUNIDADES AGRÍCOLAS

Mapeamento dos Pontos de Captação de Água e
Áreas Propostas para Irrigação

Data: **25/03/2010** Localização: **TRECHO V**
 Folha nº: **03/03** Rev. nº.: **02** Escala: **1:150.000**