



MINISTÉRIO DA INTEGRAÇÃO NACIONAL  
SECRETARIA DE INFRAESTRUTURA HÍDRICA  
DEPARTAMENTO DE PROJETOS ESTRATÉGICOS

PROJETO DE INTEGRAÇÃO DO RIO SÃO FRANCISCO COM BACIAS HIDROGRÁFICAS DO  
NORDESTE SETENTRIONAL

# Vila Produtiva Rural Pilões

Município de Verdejante – PE

Elaboração: COORDENAÇÃO GERAL DE PROGRAMAS AMBIENTAIS - CGPA



MINISTÉRIO DA INTEGRAÇÃO NACIONAL  
SECRETARIA DE INFRAESTRUTURA HÍDRICA  
DEPARTAMENTO DE PROJETOS ESTRATÉGICOS

## 1. APRESENTAÇÃO

O Programa de Reassentamento de Populações do Projeto de Integração do Rio São Francisco com Bacias Hidrográficas do Nordeste Setentrional – PISF - possui como objetivo principal propiciar às famílias afetadas pelas obras, condições que permitam sua reprodução social e econômica, no mínimo similar à atual.

Para tanto, o Programa contempla a criação de Vilas produtivas Rurais (VPRs), onde as populações residentes das áreas afetadas serão reassentadas. Nessas Vilas as famílias receberão apoio social, econômico e técnico de forma a promover condições para a reinserção em novas áreas, contribuindo para a melhoria da qualidade de vida.

O presente documento apresenta a caracterização da VPR Pilões, localizada no município de Verdejante/PE, onde serão reassentadas 25 famílias residentes na comunidade de Pilões, Sítio São Joaquim, Sítio Gato, Pitombeira, Sítio Quixaba e Tiririca, situada na área do Reservatório de Milagres, no Lote de Obras 04.

## 2. MEMORIAL DESCRITIVO DA VILA PRODUTIVA RURAL PILÕES

### 2.1. LOCALIZAÇÃO E ACESSO À ÁREA DO PROJETO

A Vila Produtiva Rural – VPR Pilões localiza-se no Município de Verdejante – PE, no Trecho I do PISF, com coordenadas UTM de referência 496500 e 9128600, cadastrada no Ministério da Integração Nacional sob os códigos de propriedade ENTI-MI-111=ENTI-V6-001 e ENTI-MI-111-1=ENTI-V6-001.

O acesso à VPR Pilões é realizado a partir da cidade de Verdejante-PE, de onde se percorre 9,76 Km no sentido noroeste, até a entrada da VPR.

### 2.2. CARACTERÍSTICAS DA VPR

A VPR Pilões, construída para reassentar 25 (vinte e cinco) famílias residentes na comunidade de Pilões, Sítio São Joaquim, Sítio Gato, Pitombeira, Sítio Quixaba e Tiririca, possui área total de 360,80ha, onde estão localizados o setor residencial e setor produtivo, com a seguinte distribuição:

	Descrição	Área (ha)
Setor Residencial		21,15
	Área Irrigável	34,86
Setor Produtivo	Área de Sequeiro / Pecuária	173,02



**MINISTÉRIO DA INTEGRAÇÃO NACIONAL  
SECRETARIA DE INFRAESTRUTURA HÍDRICA  
DEPARTAMENTO DE PROJETOS ESTRATÉGICOS**

Hidrografia	1,46
Áreas Protegidas	Área de Reserva Legal 79,74 Área de Preservação Permanente 50,56
<b>Total</b>	<b>360,80</b>

### 2.3. Setor Residencial

O setor residencial possui área de 21,15ha, sendo composto por lotes residenciais com 25 casas, área comum com 01 escola, 01 posto de saúde, 01 prédio para funcionamento da associação comunitária, área de lazer e áreas previstas para comércio, templos religiosos e área de expansão.

Todas as construções foram executadas com fundação direta, estrutura em concreto armado, paredes de alvenaria de tijolos cerâmicos assentados com argamassa, revestimento de chapisco, emboço e reboco com pintura com caiação, instalações elétricas e hidráulicas embutidas, e cobertura de telhas coloniais com estruturas de madeira.

#### Lote Residencial

Os lotes residenciais, com área de 0,5ha cada, possuem 50m de frente e 100m de fundo.

#### Casa

Cada casa possui área construída de 98,70m<sup>2</sup>, com 03 quartos, 01 sala, 01 cozinha, 01 banheiro, 01 área de serviço e 01 varanda.

#### Escola

A escola, com área coberta de 494,86m<sup>2</sup> e área útil de 335,25m<sup>2</sup>; é composta por 02 salas de aula (48m<sup>2</sup> cada), biblioteca (48m<sup>2</sup>), sanitários masculinos e femininos (17,5m<sup>2</sup> cada), refeitório (17,5 m<sup>2</sup>), cozinha (11,25 m<sup>2</sup>), despensa (5,8m<sup>2</sup>), recepção (16,32m<sup>2</sup>), almoxarifado (11,03m<sup>2</sup>), diretoria (11,03m<sup>2</sup>) e sala de professores (11,45m<sup>2</sup>).

#### Posto Médico

Com área coberta de 110,63m<sup>2</sup> e área útil de 54,30m<sup>2</sup>, composto por gabinetes médicos (13,72 m<sup>2</sup>) e odontológicos (9,59 m<sup>2</sup>) e sala de curativos (9,90 m<sup>2</sup>).



**MINISTÉRIO DA INTEGRAÇÃO NACIONAL  
SECRETARIA DE INFRAESTRUTURA HÍDRICA  
DEPARTAMENTO DE PROJETOS ESTRATÉGICOS**

**Associação Comunitária**

Possui uma área construída de 88,50 m<sup>2</sup>, com espaço para reuniões, palestra e atividades administrativas.

**Área de Lazer**

Possui campo de futebol, com 100mx50m, e quadra poliesportiva com dimensões de 18mx33m.

**Área de Expansão**

No setor residencial foi prevista uma área de expansão constituída por 04 lotes habitacionais.

**2.4. Setor Produtivo**

O setor produtivo é constituído por área destinada a sequeiro/pecuária e outra para irrigação. Os lotes de sequeiro possuem área média de 7,5 ha e os lotes irrigáveis com área média de 2,0 ha, dos quais, o beneficiário receberá 1,0 ha com sistema de irrigação implantado.

**2.5. Rede Elétrica**

É constituída de subestação rebaixadora e linhas de distribuição de energia no interior da área do projeto e sistema de iluminação pública no interior da VPR.

**2.6. Sistema de Abastecimento de Água**

Formada por captação, adutora, reservatório de água, ETA - Estação de Tratamento de Água compacta e rede de distribuição para todas as casas.

**2.7. Esgotamento Sanitário**

É constituído de sistemas individuais com fossa e vala de infiltração.



MINISTÉRIO DA INTEGRAÇÃO NACIONAL  
SECRETARIA DE INFRAESTRUTURA HÍDRICA  
DEPARTAMENTO DE PROJETOS ESTRATÉGICOS

### 3. MEMORIAL FOTOGRÁFICO DA VPR



Foto 01: Vista geral do setor residencial



Foto 02: Vista das casas



Foto 03: Detalhe da casa



Foto 04: Vista geral da Associação



Foto 05: Vista geral da construção da Escola



Foto 06: Vista do acesso do Setor Residencial.



MINISTÉRIO DA INTEGRAÇÃO NACIONAL  
SECRETARIA DE INFRAESTRUTURA HÍDRICA  
DEPARTAMENTO DE PROJETOS ESTRATÉGICOS

#### 4. RELAÇÃO DOS FUTUROS MORADORES DA VPR

Nº	Código	Nome do Beneficiário	Classificação	Benefício		Casa Sorteada
				Casa	Lote Agrícola	
1	ENTI-MI-026	A Francisco Gomes da Silva		1	1	
2	ENTI-MI-040	A Lucilene Pereira Leite		1	1	
3	ENTI-MI-081	B Juarez Matias Ferreira	MCB	1	1	
4	ENTI-MI-081	E Antônio Severo dos Santos	MCB	1	1	
5	ENTI-MI-081	I José Faustino da Silva	MSB	1	1	
6	ENTI-MI-081	L José Matias Dantas Neto	MCB	1	1	
7	ENTI-MI-082	A Manoel Timóteo	MCB	1	1	
8	ENTI-MI-082	B Antônio Bezerra Timóteo	MCB	1	1	
9	ENTI-MI-082	D Marcos Antônio Pereira Bringel	MCB	1	1	
10	ENTI-MI-082	E Maria Ceilde Timóteo	MSB	1	1	
11	ENTI-MI-085	A Valdemir Pereira Bringel	MSB	1	1	
12	ENTI-MI-087	A Rosa Maria de Jesus (Paulo Henrique)	MSB	1	1	
13	ENTI-MI-091	B Roniedson Alves Bringel	MSB	1	1	
14	ENTI-MI-091	C Neilson Alves Bringel	MSB	1	1	
15	ENTI-MI-094	Ozaniu Izaías de Oliveira	PRL	1	1	
16	ENTI-MI-095	B Jucilene Alencar Pereira Bringel	MSB	1	1	
17	ENTI-MI-096	A Manoel Joaquim Pereira	MSB	1	1	
18	ENTI-MI-100	José Matias da Silva	PRL	1	1	
19	ENTI-MI-100	A Paulo José Matias Barreto	MSB	1	1	
20	ENTI-MI-103	A Manoel Mariano da Silva	MSB	1	1	
21	ENTI-MI-105	B Maria Do Socorro da Conceição	MCB	1	1	
22	ENTI-MI-108	B Marcondes Pacífico de Melo	MSB	1	1	
23	ENTI-MI-108	C Marcelo Pacífico de Melo	MSB	1	1	
24	ENTI-MI-109	B Jussara Alencar Pereira	MCB	1	1	
25	ENTI-MI-127	Antônia Ferreira Dantas	PRL	1	1	
<b>TOTAL</b>				<b>25</b>	<b>25</b>	

#### LEGENDA

PRL: Proprietário Residente no Lote

MCB: Morador Com Benfeitorias

MSB: Morador Sem Benfeitorias



**MINISTÉRIO DA INTEGRAÇÃO NACIONAL  
SECRETARIA DE INFRAESTRUTURA HÍDRICA  
DEPARTAMENTO DE PROJETOS ESTRATÉGICOS**

**5. ANEXOS**

- 5.1. MAPA DE LOCALIZAÇÃO
- 5.2. ARRANJO GERAL
- 5.3. ARRANJO GERAL DO SETOR RESIDENCIAL



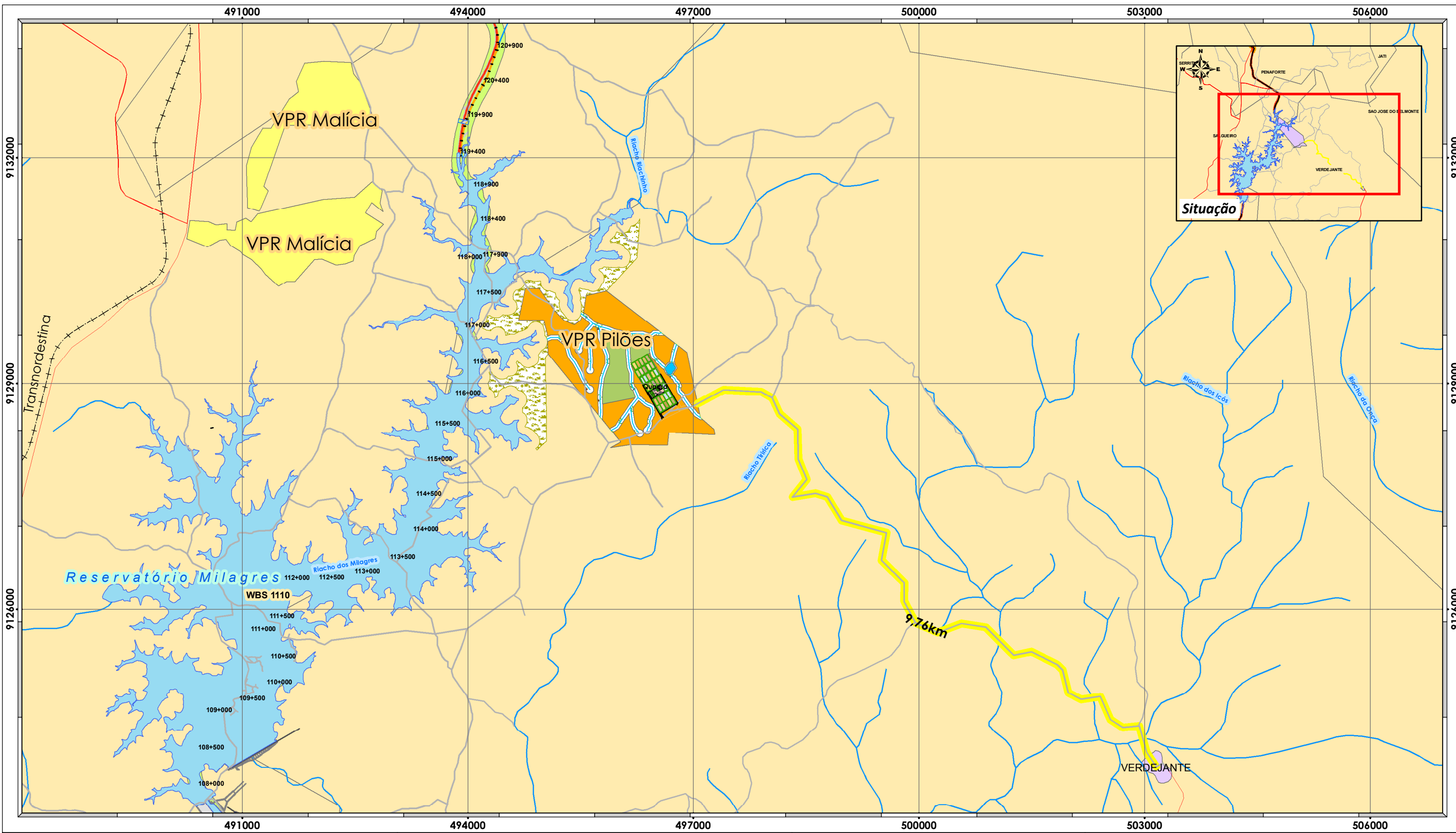

- Legenda**
- VPR Pilões
  - Estradas pavimentadas
  - Estradas não pavimentadas
  - Percusso Verdejante - VPR Pilões (9,76km)
  - Hidrografia
  - Núcleo Urbano
  - Reservatórios

Projeção Universal Transversa de Mercator  
Escala Gráfica

Origem da quilometragem: Equador e Meridiano Central 39° W.Gr  
acrescida das constantes N 10.000km E 500km  
Datum horizontal : SAD-69

**Base de dados:**  
Mapa elaborado a partir de do projeto executivo dos canais de transposição das águas do rio São Francisco de janeiro/2010, georeferenciado em sistema de projeção UTM, Datum SAD-69 Fuso 24.

Produzido por: <b>Audrey Oliveira de Lima</b> <i>Analista Ambiental</i>	Rubrica:
Verificado por: <b>Fábio Henrique Julião</b> <i>Analista Ambiental</i>	Rubrica:
Desenho nº: <b>1711-MAP-1V-94-08-199 R0</b>	

**MINISTÉRIO DA INTEGRAÇÃO NACIONAL**  
**PROJETO DE INTEGRAÇÃO DO RIO SÃO FRANCISCO**  
**COM BACIAS HIDROGRÁFICAS DO NORDESTE SETENTRIONAL**

**PROGRAMA 08 - PROGRAMA DE REASSENTAMENTO DAS POPULAÇÕES**

**VPR PILÕES - LOCALIZAÇÃO**

Data: <b>05/10/2010</b>	Localização: <b>Eixo Norte -Trecho I - Lote 04</b>
Folha nº: <b>01</b>	Revisão nº.: <b>01</b>
Escala: <b>1:50.000</b>	



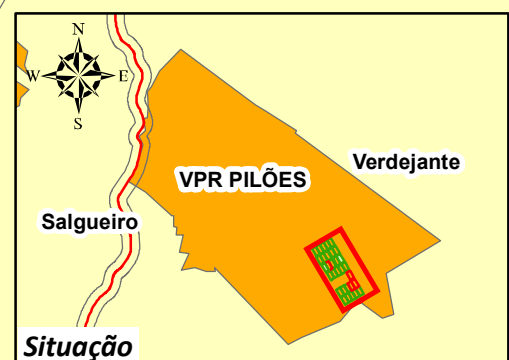
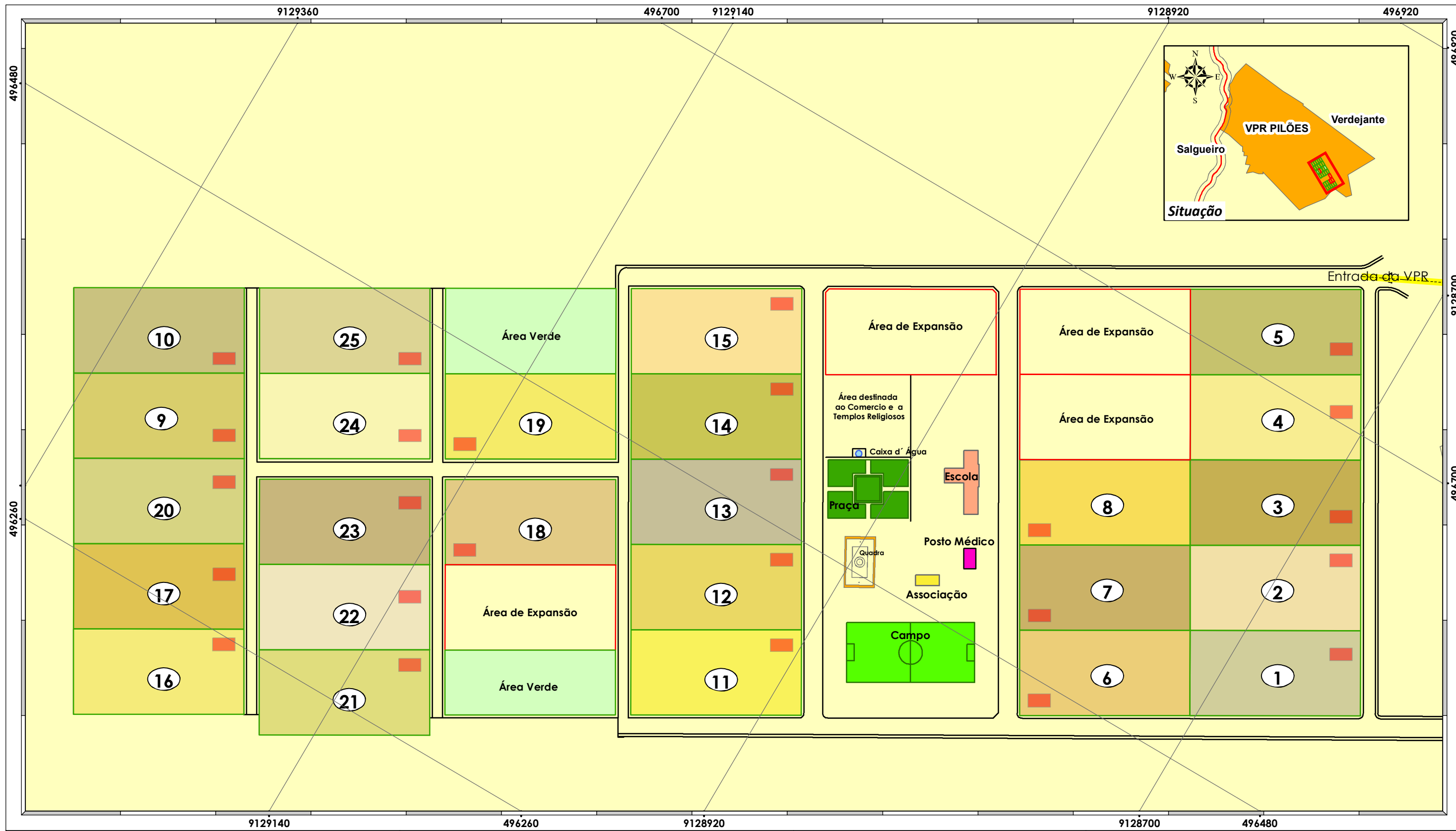

- Legenda**
- Lotes
  - Casas
  - Associação de Moradores
  - Campo de Futebol
  - Comercio
  - Escola
  - Posto Médico
  - Praça



**CMT Ambiental**  
engenharia

**Base de dados:**  
Mapa elaborado a partir de do projeto executivo dos canais de transposição das águas do rio São Francisco de janeiro/2010. Georeferenciado em sistema de projeção UTM, Datum SAD-69 Fuso 24.

Produzido por: **Audrey Oliveira de Lima** Rubrica:   
**Analista Ambiental**

Verificado por: **Mariana Pacheco** Rubrica:   
**Inspetora Ambiental - G3**

Desenho nº: **1711-MAP-1V-94-08-206 R1**

**MINISTÉRIO DA INTEGRAÇÃO NACIONAL**  
**PROJETO DE INTEGRAÇÃO DO RIO SÃO FRANCISCO**  
**COM BACIAS HIDROGRÁFICAS DO**  
**NORDESTE SETENTRIONAL**

**PROGRAMA 08 - PROGRAMA DE REASSENTAMENTO DAS POPULAÇÕES**

**VPR PILÕES - SETOR RESIDENCIAL**

Data: **30/09/2010** Localização: **Eixo Norte -Trecho I - Lote 04**

Folha nº: **01** Revisão nº: **02** Escala: **1:2.200**

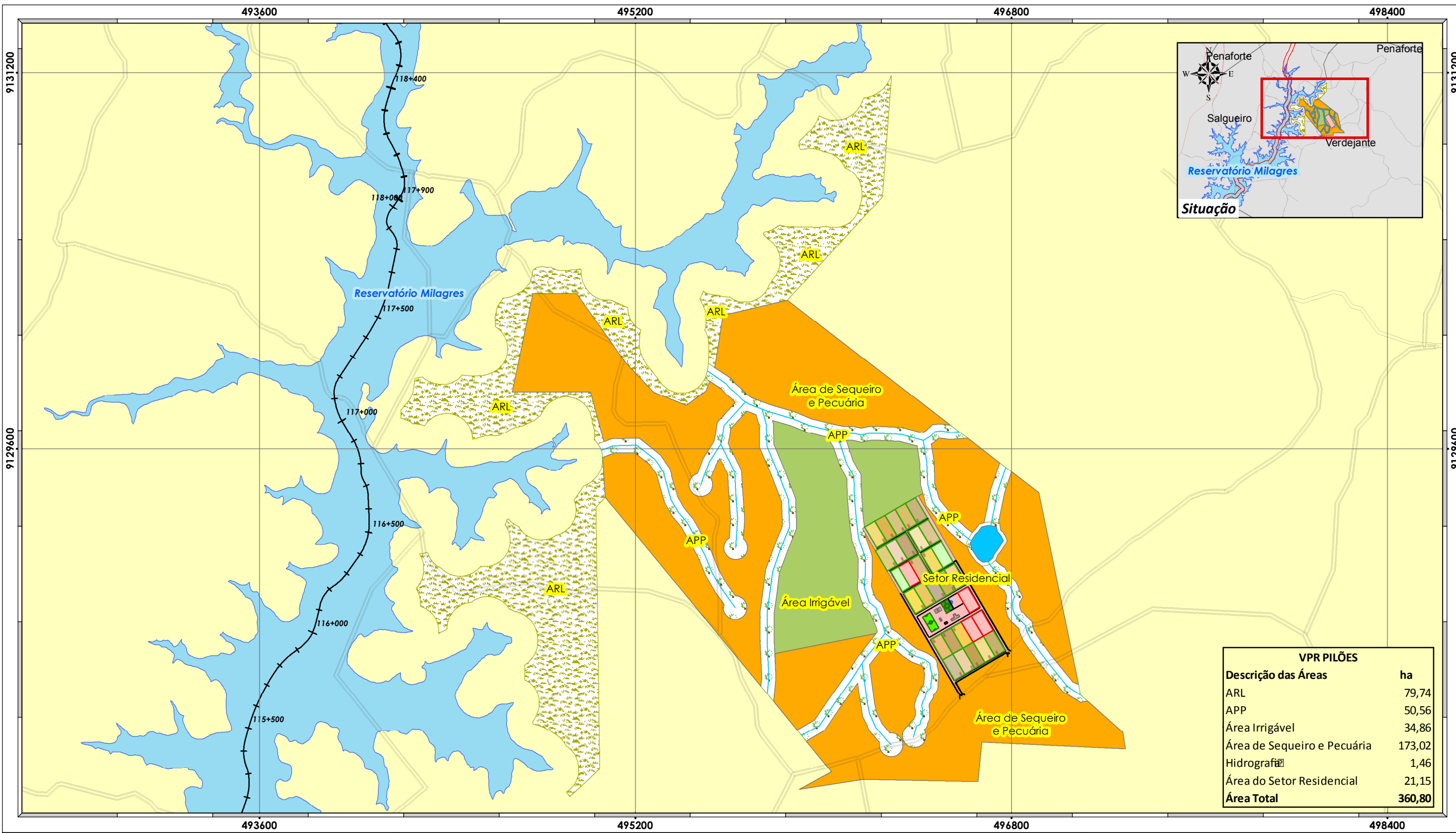

VPR PILÕES	
Descrição das Áreas	ha
ARL	79,74
APP	50,56
Área Irrigável	34,86
Área de Sequeiro e Pecuária	173,02
Hidrografia	1,46
Área do Setor Residencial	21,15
<b>Área Total</b>	<b>360,80</b>

**Legenda**

- Área Irrigável
- Área de Sequeiro e Pecuária
- APP
- Reserva Legal
- Hidrografia
- Estradas terra
- Estradas pavimentadas
- Massa d'água

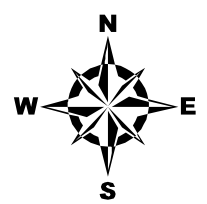

Projeção Universal Transversa de Mercator

Escala Gráfica



Origem da quilometragem: Equador e Meridiano Central 39° W.Gr  
 acrescida das constantes N 10.000km E 500km  
 Datum horizontal : SAD-69



**Base de dados:**

Mapa elaborado a partir de do projeto executivo dos canais de transposição das águas do rio São Francisco de janeiro/2010. Georeferenciado em sistema de projeção UTM, Datum SAD-69 Fuso 24.

Produzido por: **Audrey Oliveira de Lima** Rubrica:   
 Analista Ambiental  
 Verificado por: **Fábio Henrique Julião** Rubrica:   
 Analista Ambiental  
 Desenho nº: **1711-MAP-1V-94-08-207 R1**



**MINISTÉRIO DA INTEGRAÇÃO NACIONAL**  
**PROJETO DE INTEGRAÇÃO DO RIO SÃO FRANCISCO**  
**COM BACIAS HIDROGRÁFICAS DO**  
**NORDESTE SETENTRIONAL**

**PROGRAMA 08 - PROGRAMA DE REASSENTAMENTO DAS POPULAÇÕES**

**VPR PILÕES - ARRANJO GERAL**

Data: **05/10/2010** Localização: **Eixo Norte -Trecho I - Lote 04**  
 Folha nº: **01** Revisão nº.: **02** Escala: **1:16.000**