



**EIXO LESTE**  
**LOTE 13**  
**EBV 5**

676800

677200



21/09/2010



21/09/2010

LOTE 11  
2222

Est. 8209

SUB-ESTAÇÃO

2810

164+000

FOREBAY DE JUSANTE

Seção - Est.8514  
170+280

ATERRO 72,43%

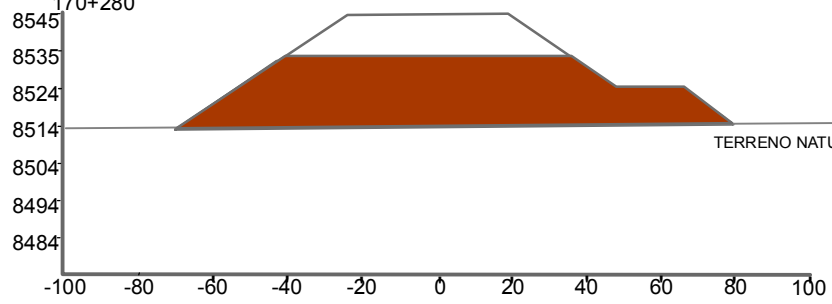

TERRENO NATURAL

Avanço Estrutural da Estação de Bombeamento

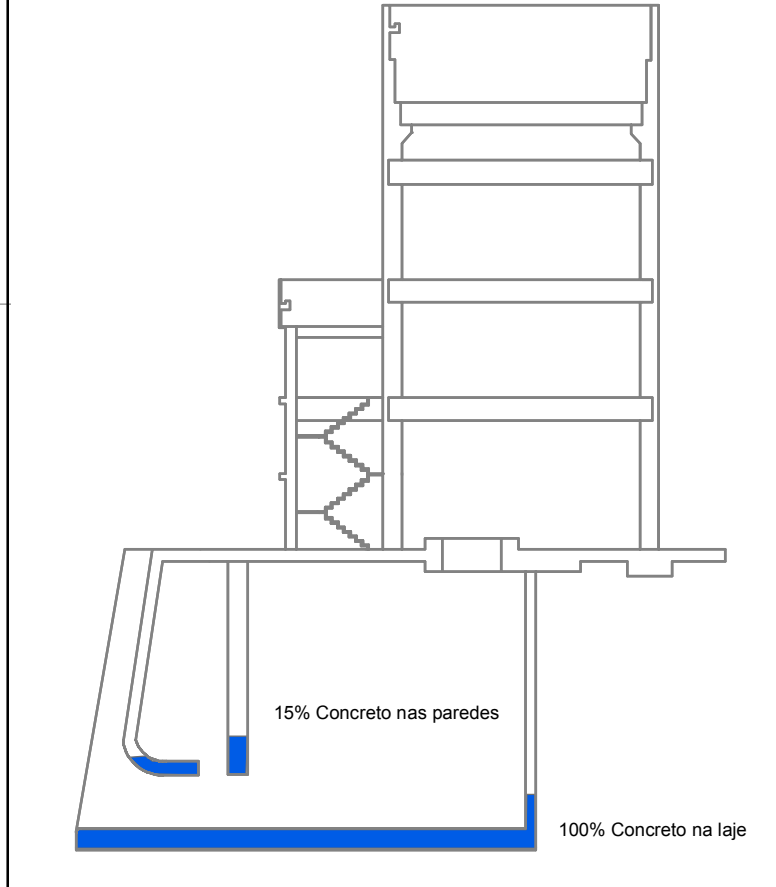

677200

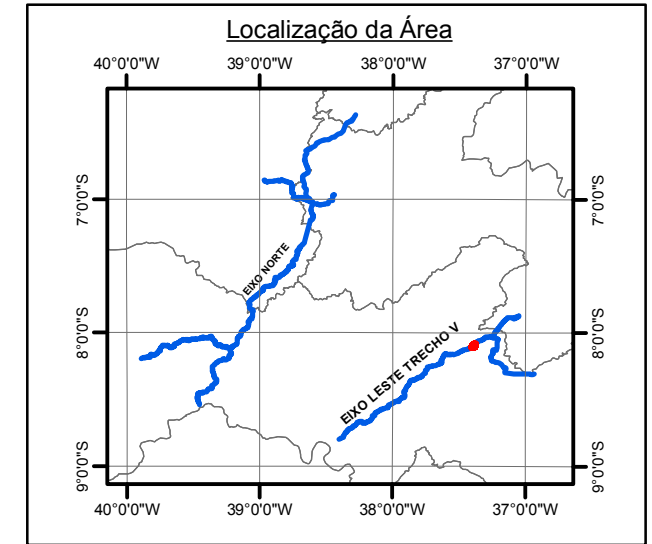

**Legenda**  
**Avanço dos Serviços**

- Supressão
- Aterro
- Escavação
- Concretagem
- Desapropriação
- Ponte

Obs: Numeração em azul: Códigos WBS dos Segmentos de Canal, Reservatórios e Estruturas

Localização por estaqueamento  
 EBV 5 De 163+713 até 164+185  
 Vazão Total 18m³/s

CONSTRUÇÃO: ENCALSO-CONVAP-ARVEK-RECORD  
 PACOTE: 1470  
 SUPERVISORA: DUCTOR

ATUALIZAÇÃO: 09/09/2010  
 Nº Medição: 26º  
 Período: 01/08/2010 a 02/09/2010



MINISTÉRIO DA INTEGRAÇÃO NACIONAL  
 PROJETO DE INTEGRAÇÃO DO RIO SÃO FRANCISCO  
 COM BACIAS HIDROGRÁFICAS DO NORDESTE SETENTRIONAL

consórcio  
**LOGOS-CONCREMAT<sup>2</sup>**

Escala 1:3.500  
 Projeção: UTM SAD 1969

Situação do Avanço dos Serviços na Estação de Bombeamento  
 EBV 5 Eixo Leste Trecho V Lote 13 - WBS 2650

9104400

9104000

9104400

9104000

676800