CRONOGRAMA MASTER

Id	Nome da tarefa	Início	Término
0	**PISF**	**15/3/05**	**30/11/12**
1	**EIXO NORTE**	**15/3/05**	**30/11/12**
2	**PROJETOS BÁSICOS E EXECUTIVOS**	**2/5/07**	**12/11/09**
220	**GERENCIAMENTO E SUPERVISÃO DAS OBRAS**	**15/3/05**	**6/3/12**
221	**SUPERVISÃO DE OBRAS - LOTE 1**	**20/12/07**	**30/10/10**
225	**SUPERVISÃO DE OBRAS - LOTE 2**	**31/12/07**	**30/10/10**
229	**SUPERVISÃO DE OBRAS - LOTE 3**	**10/6/08**	**9/10/11**
233	**SUPERVISÃO DE OBRAS - LOTE 4**	**10/6/08**	**9/10/11**
237	**SUPERVISÃO DE OBRAS - LOTE 5**	**10/6/08**	**9/10/11**
241	**SUPERVISÃO DE OBRAS - LOTE 6**	**2/6/08**	**1/10/11**
245	**SUPERVISÃO DE OBRAS - LOTE 7**	**2/6/08**	**1/10/11**
249	**SUPERVISÃO DE OBRAS - LOTE 8**	**20/12/07**	**31/10/10**
253	**SUPERVISÃO DE OBRAS - LOTE 14**	**16/7/08**	**14/11/11**
257	**GERENCIAMENTO 1º ETAPA PISF**	**15/3/05**	**31/3/09**
308	**GERENCIAMENTO 2º ETAPA PISF**	**3/4/09**	**6/3/12**
311	**OBRAS E SERVIÇOS**	**4/6/07**	**6/3/12**
312	**OBRAS - EXÉRCITO**	**4/6/07**	**28/12/09**
313	**MOBILIZAÇÃO E CANTEIRO**	**4/6/07**	**27/9/07**
315	**RESERVATÓRIOS (maciço / vertedouro / tomada d'água)**	**5/9/07**	**28/12/09**
316	Reservatório Tucutu	5/9/07	28/12/09
317	**CANAL DE CONDUÇÃO**	**30/8/07**	**22/12/09**
318	Canal de Aproximação à EBI-1	30/8/07	22/12/09
319	**MONTAGEM/TESTES/COMISSIONAMENTO - EQUIP. HIDROMECÂNICOS**	**26/9/09**	**28/12/09**
321	**OBRAS - LOTE 1**	**31/12/07**	**30/10/10**
322	**GERAL**	**31/12/07**	**21/1/08**
325	**MOBILIZAÇÃO E CANTEIRO**	**5/2/08**	**13/8/08**
327	**CANAL DE CONDUÇÃO**	**18/2/08**	**15/8/10**
328	Segmento de Canal entre a EBI-1 e o reservatório Tucutu	18/2/08	30/10/09
329	Segmento de Canal entre res. Tucutu e o aqueduto Logradouro	19/5/08	30/4/10
330	Segmento de Canal entre os aquedutos Logradouro e Saco da Serra	11/8/08	4/3/10
331	Segmento de Canal entre o aqueduto Saco da Serra e o túnel Angico	1/10/08	1/3/10
332	Segmento de Canal entre o túnel Angico e o aqueduto Mari	15/9/08	15/8/10
333	Segmento de Canal entre os aquedutos Mari e Terra Nova	30/9/08	18/4/09
334	Segmento de Canal entre o aqueduto Terra Nova e o res. Terra Nova	7/11/08	22/6/09
335	**ESTRUTURA DE CONTROLE**	**5/1/09**	**27/8/09**
337	**AQUEDUTOS**	**3/11/08**	**28/10/09**

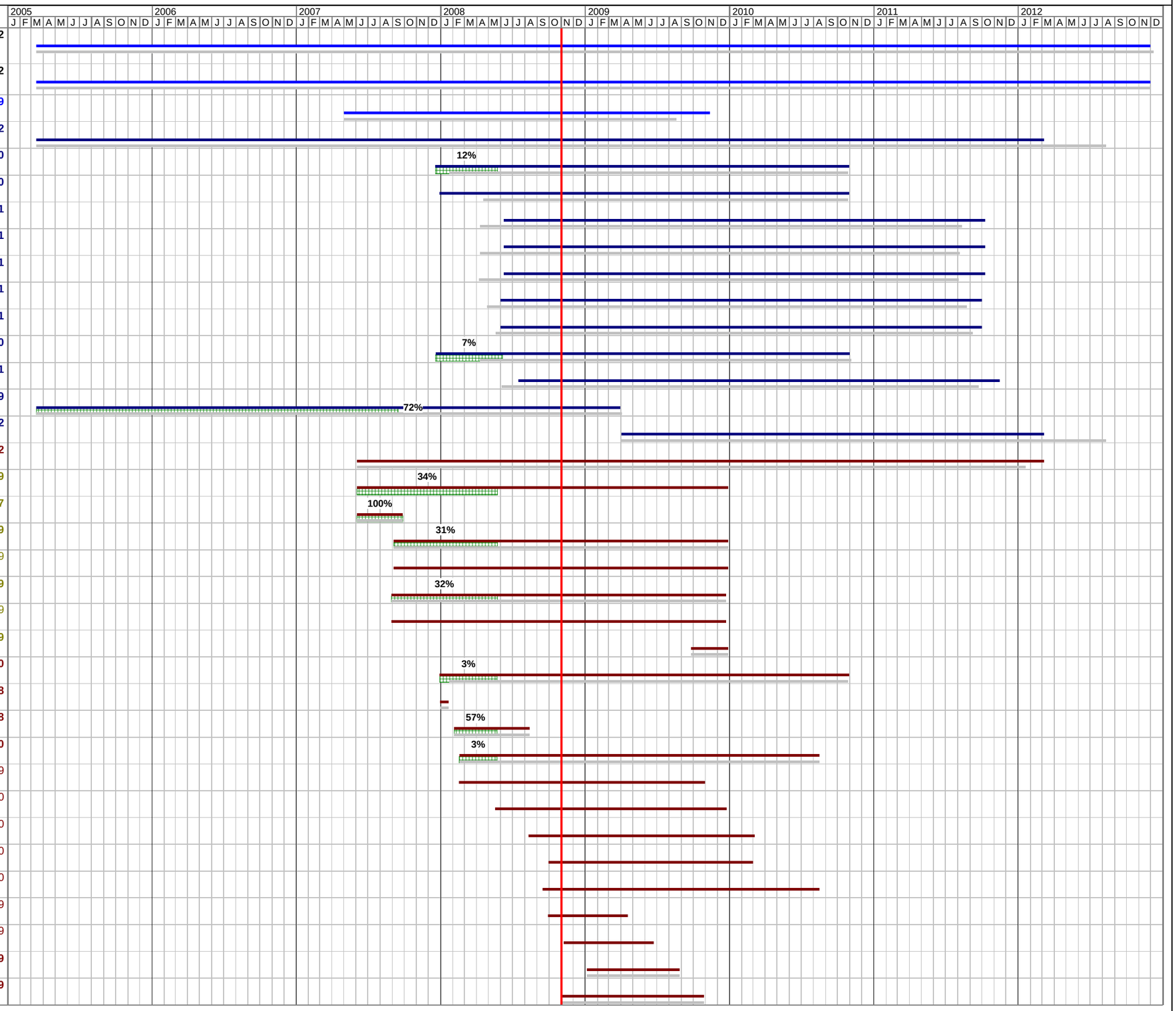

Realizado
Prazo previsto projetos
Prazo previsto supervisão/gerenciamento
Prazo previsto inicialmente
Prazo previsto obras
Data marco

CRONOGRAMA MASTER

Id	Nome da tarefa	Início	Término
338	Aqueduto Logradouro	3/11/08	14/2/09
339	Aqueduto Saco da Serra	3/11/08	21/3/09
340	Aqueduto Mari	1/12/08	28/10/09
341	Aqueduto Terra Nova	1/12/08	11/5/09
342	**TÚNEIS**	**25/6/09**	**30/10/10**
343	Túnel Angico	25/6/09	30/10/10
344	**TRAVESSIAS, PONTES E PASSARELAS**	**1/10/08**	**8/8/10**
356	**MONTAGEM/TESTES/COMISSIONAMENTO - EQUIP. HIDROMECÂNICOS**	**30/1/10**	**28/6/10**
359	**OBRAS - LOTE 2**	**1/8/08**	**30/10/10**
360	**GERAL**	**1/8/08**	**9/10/08**
364	**MOBILIZAÇÃO E CANTEIRO**	**1/8/08**	**28/12/08**
366	**RESERVATÓRIOS (maciço / vertedouro / tomada d'água)**	**3/1/09**	**30/10/10**
367	Reservatório Terra Nova	3/1/09	27/4/10
368	Reservatório Serra do Livramento	1/2/09	23/9/10
369	Reservatório Mangueira	1/3/09	30/10/10
370	**CANAL DE CONDUÇÃO**	**30/1/09**	**30/10/10**
371	Segmento de Canal entre res. Terra Nova e a EBI-2	30/1/09	30/9/09
372	Segmento de Canal entre a EBI-2 e res. Serra do Livramento	31/3/09	5/12/09
373	Segmento de Canal entre res. Serra do Livramento e aqueduto Salgueiro	19/5/09	30/10/10
374	Segmento de Canal entre aqueduto Salgueiro e res. Mangueira	27/8/09	30/10/10
375	Segmento de Canal entre res. Mangueira e EBI-3	25/9/09	29/9/10
376	Segmento de Canal entre EBI-3 e res. Negreiros	24/11/09	22/4/10
377	**ESTRUTURA DE CONTROLE**	**28/12/09**	**23/9/10**
379	**AQUEDUTOS**	**27/8/09**	**22/6/10**
380	Aqueduto Salgueiro	27/8/09	22/6/10
381	**TRAVESSIAS, PONTES E PASSARELAS**	**10/3/09**	**20/10/10**
390	**MONTAGEM/TESTES/COMISSIONAMENTO - EQUIP. HIDROMECÂNICOS**	**9/3/10**	**30/10/10**
396	**OBRAS - LOTE 3**	**28/7/08**	**25/11/11**
397	**GERAL**	**28/7/08**	**31/10/08**
401	**MOBILIZAÇÃO E CANTEIRO**	**6/9/08**	**31/10/08**
403	**RESERVATÓRIOS (maciço / vertedouro / tomada d'água)**	**31/5/09**	**15/7/10**
404	Reservatório Negreiros - BARRAGEM E DIQUE	31/5/09	15/7/10
405	**CANAL DE CONDUÇÃO**	**21/11/08**	**3/6/11**
406	Segmento de Canal entre res. Negreiros/BR-232 e BR-116	21/11/08	3/2/10
407	Segmento de Canal entre BR-116 e res. Milagres	10/1/10	3/6/11
408	**ESTRUTURA DE CONTROLE**	**2/10/09**	**3/2/10**

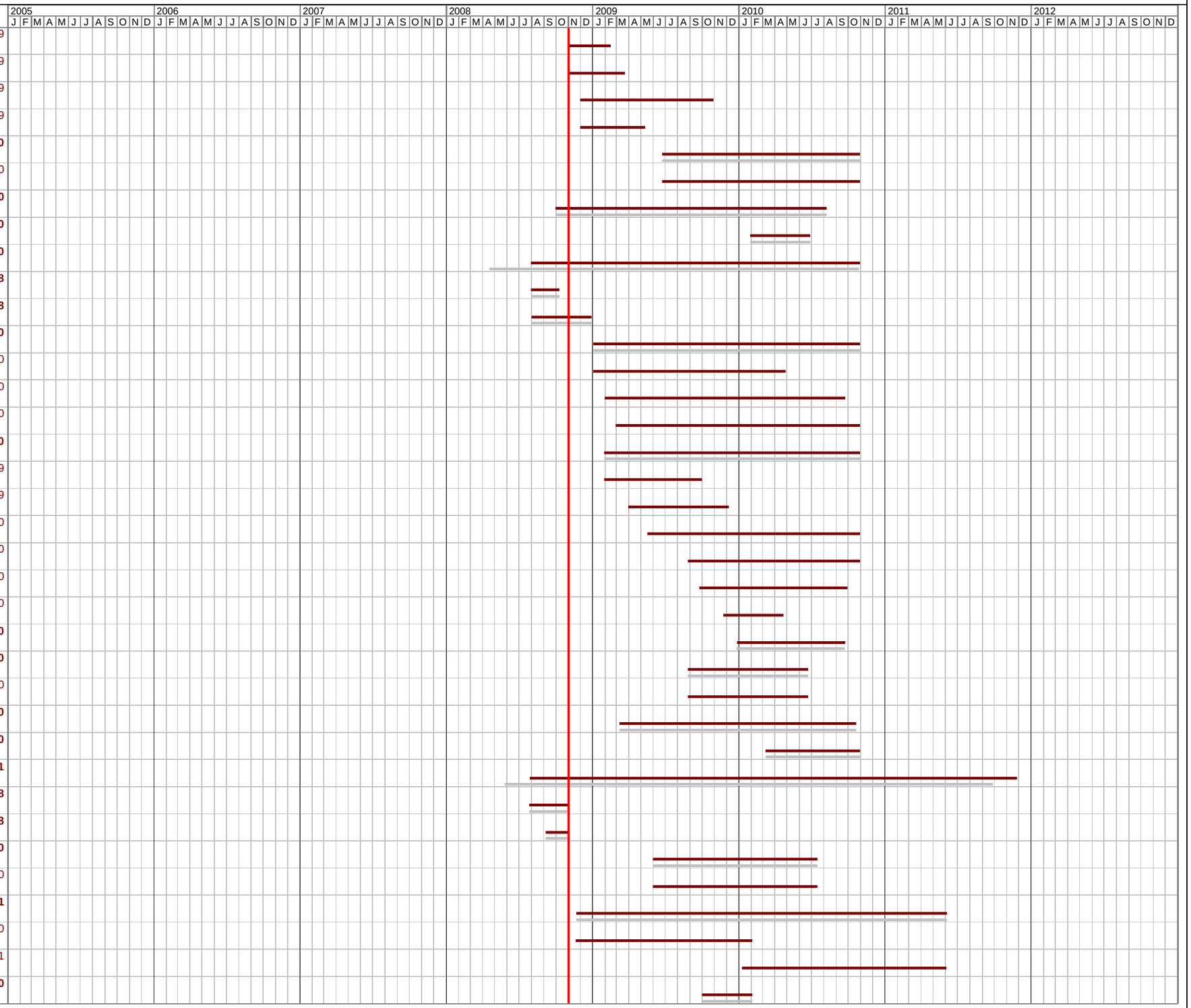

Realizado | Prazo previsto supervisão/gerenciamento | Prazo previsto obras
Prazo previsto projetos | Prazo previsto inicialmente | Data marco

CRONOGRAMA MASTER

Id	Nome da tarefa	Início	Término
410	**TRAVESSIAS, PONTES E PASSARELAS**	**6/12/09**	**25/11/11**
418	**MONTAGEM/TESTES/COMISSIONAMENTO - EQUIP. HIDROMECÂNICOS**	**29/4/10**	**3/6/11**
422	**OBRAS - LOTE 4**	**28/7/08**	**25/11/11**
423	**GERAL**	**28/7/08**	**3/11/08**
427	**MOBILIZAÇÃO E CANTEIRO**	**9/9/08**	**18/10/08**
429	**RESERVATÓRIOS (maciço / vertedouro / tomada d'água)**	**28/9/09**	**25/11/11**
430	Reservatório e Dique Milagres	28/9/09	25/11/11
431	**CANAL DE CONDUÇÃO**	**15/1/09**	**25/11/11**
432	Segmento de Canal entre res. Milagres e túnel Milagres	2/5/09	25/2/10
433	Segmento de Canal entre túnel Milagres e Galeria Milagres	15/1/09	27/9/09
434	Segmento de Canal entre Galeria Milagres e BR-116 (1)	1/10/09	25/11/11
435	Segmento de Canal entre BR-116 (1) e BR-116 (2)	3/10/09	25/11/11
436	Segmento de Canal entre BR-116 (2) e res. Jatí	3/10/09	25/11/11
437	**ESTRUTURA DE CONTROLE**	**26/2/11**	**25/11/11**
439	**TÚNEL**	**15/1/09**	**17/10/10**
440	Tùnel Milagres	15/1/09	17/10/10
441	**GALERIA**	**18/10/10**	**30/9/11**
442	Galeria Milagres	18/10/10	30/9/11
443	**TRAVESSIAS, PONTES E PASSARELAS**	**1/4/10**	**25/11/11**
451	**MONTAGEM/TESTES/COMISSIONAMENTO - EQUIP. HIDROMECÂNICOS**	**27/6/11**	**25/11/11**
455	**OBRAS - LOTE 5**	**6/11/08**	**5/3/12**
456	**GERAL**	**6/11/08**	**31/12/08**
460	**MOBILIZAÇÃO E CANTEIRO**	**6/11/08**	**25/12/08**
462	**RESERVATÓRIOS (maciço / vertedouro / tomada d'água)**	**1/1/09**	**30/12/11**
463	Reservatório Jati	15/2/09	26/3/11
464	Reservatório Atalho (Reforço e Alteamento)	31/8/09	27/8/10
465	Reservatório e Dique Porcos	1/1/09	28/8/11
466	Reservatório Cana Brava	13/10/09	25/5/11
467	Reservatório Cipó	5/1/11	30/12/11
468	Reservatório Boi I	15/2/09	30/4/10
469	Reservatório BoiI II	12/12/09	26/3/11
470	**CANAL DE CONDUÇÃO / DE INTERLIGAÇÃO**	**2/9/10**	**30/12/11**
471	Segmento de Canal entre res. Jatí e res. Atalho	2/9/10	25/12/10
472	Canal de Interligação - res. Porcos e res. Cana Brava	26/12/10	3/2/11
473	Canal de Interligação - res. Cana Brava e res. Cipó	16/4/11	25/5/11
474	Canal de Interligação - res. Cipó e res. Boi	21/11/11	30/12/11

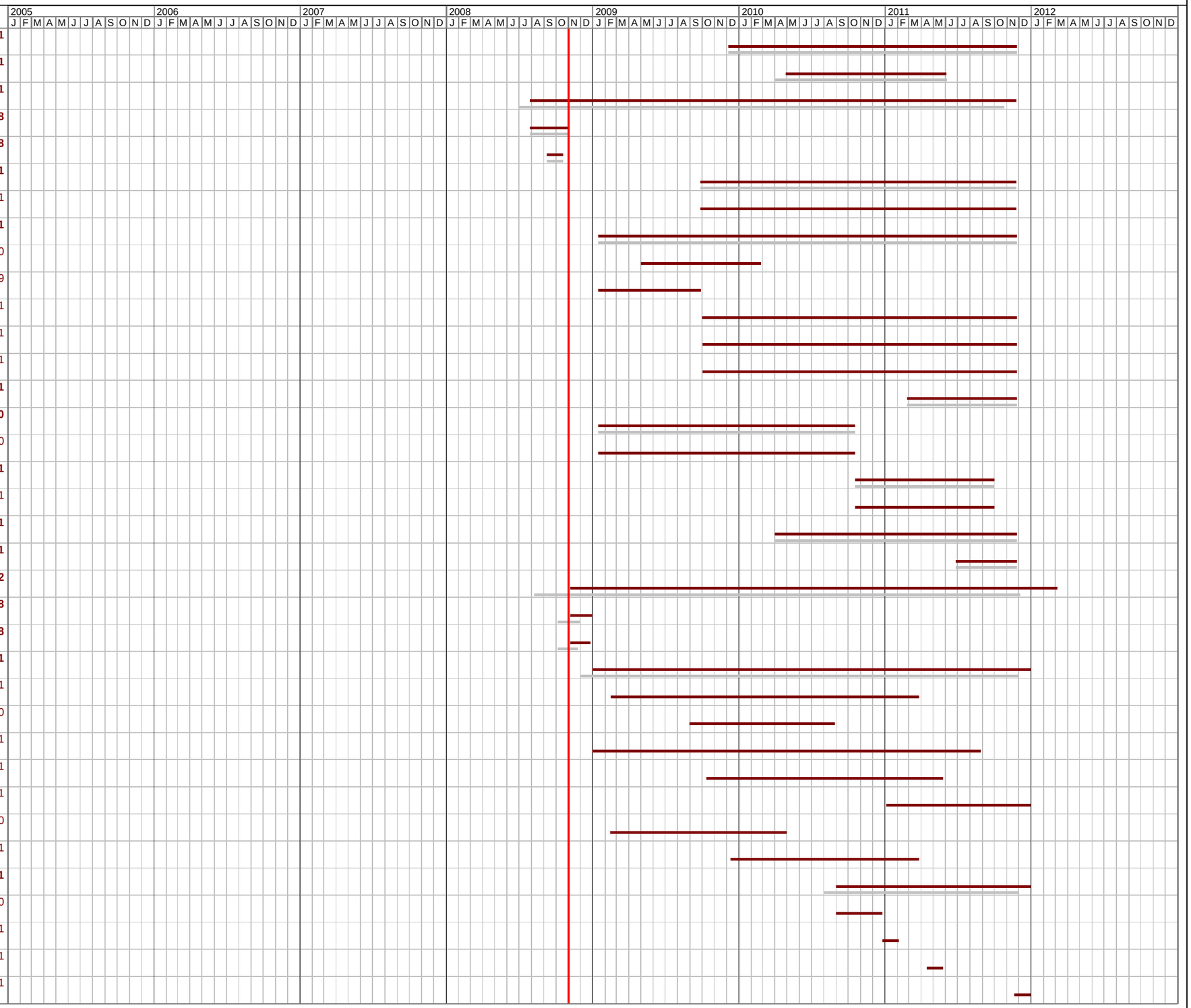

Realizado | Prazo previsto supervisão/gerenciamento | Prazo previsto obras
Prazo previsto projetos | Prazo previsto inicialmente | Data marco

CRONOGRAMA MASTER

Id	Nome da tarefa	Início	Término
475	**TOMADA D'ÁGUA PARA UHE's**	**3/9/09**	**31/10/10**
478	**ESTRUTURA DE CONTROLE**	**1/4/10**	**31/7/11**
481	**TRAVESSIAS, PONTES E PASSARELAS**	**12/9/10**	**2/8/11**
484	**MONTAGEM/TESTES/COMISSIONAMENTO - EQUIP. HIDROMECÂNICOS**	**2/6/10**	**5/3/12**
490	**OBRAS - LOTE 6**	**13/10/08**	**10/2/12**
491	**GERAL**	**13/10/08**	**21/11/08**
495	**MOBILIZAÇÃO E CANTEIRO**	**22/10/08**	**29/1/09**
497	**CANAL DE CONDUÇÃO**	**22/11/08**	**8/10/11**
498	Segmento de Canal entre res. Boi e Aqueduto Boi	22/11/08	30/7/09
499	Segmento de Canal entre aqueduto Boi e aqueduto do Pinga	22/7/09	20/8/09
500	Segmento de Canal entre aqueduto do Pinga e aqueduto Catingueira	12/8/09	6/4/10
501	Segmento de Canal entre aqueduto Catingueira e Bueiro Palha	8/3/10	14/4/11
502	Segmento de Canal entre Bueiro Palha e Galeria Sobradinho	16/3/11	19/8/11
503	Segmento de Canal entre Galeria Sobradinho e Tunel Cuncas I	20/7/11	8/10/11
504	**AQUEDUTO**	**22/11/08**	**29/7/11**
505	Aqueduto Boi	22/11/08	26/12/09
506	Aqueduto Pinga	30/7/09	12/10/10
507	Aqueduto Catingueira	25/6/10	29/7/11
508	**BUEIRO**	**1/4/10**	**29/7/10**
510	**GALERIA**	**22/11/08**	**10/5/10**
512	**TRAVESSIAS, PONTES E PASSARELAS**	**7/7/09**	**3/10/11**
524	**MONTAGEM/TESTES/COMISSIONAMENTO - EQUIP. HIDROMECÂNICOS**	**6/6/11**	**10/2/12**
526	**OBRAS - LOTE 7**	**6/11/08**	**5/3/12**
527	**GERAL**	**6/11/08**	**31/12/08**
531	**MOBILIZAÇÃO E CANTEIRO**	**6/11/08**	**13/2/09**
533	**RESERVATÓRIOS (maciço / vertedouro / tomada d'água)**	**10/2/09**	**19/1/11**
534	Reservatório Morros	10/2/09	28/8/10
535	Reservatório Caiçara	1/4/09	19/1/11
536	**CANAL DE CONDUÇÃO**	**10/2/09**	**25/1/12**
537	Segmento de Canal entre túnel Cuncas I e res. de Morros	10/2/09	21/11/10
538	Segmento de Canal entre res. de Morros e Aqueduto "Novo"	10/2/09	21/11/10
539	Segmento de Canal entre aqueduto "Novo" e túnel de Cuncas II	10/2/09	21/11/10
540	Segmento de Canal entre res. Caiçara e Aqueduto Piranhas	28/9/09	25/1/12
541	Segmento de Canal entre Aq. Piranha e Câmara Carga da UHE Ávidos I	28/9/09	25/1/12
542	**ESTRUTURA DE CONTROLE**	**21/12/10**	**14/5/11**
544	**AQUEDUTO**	**15/4/09**	**22/8/10**

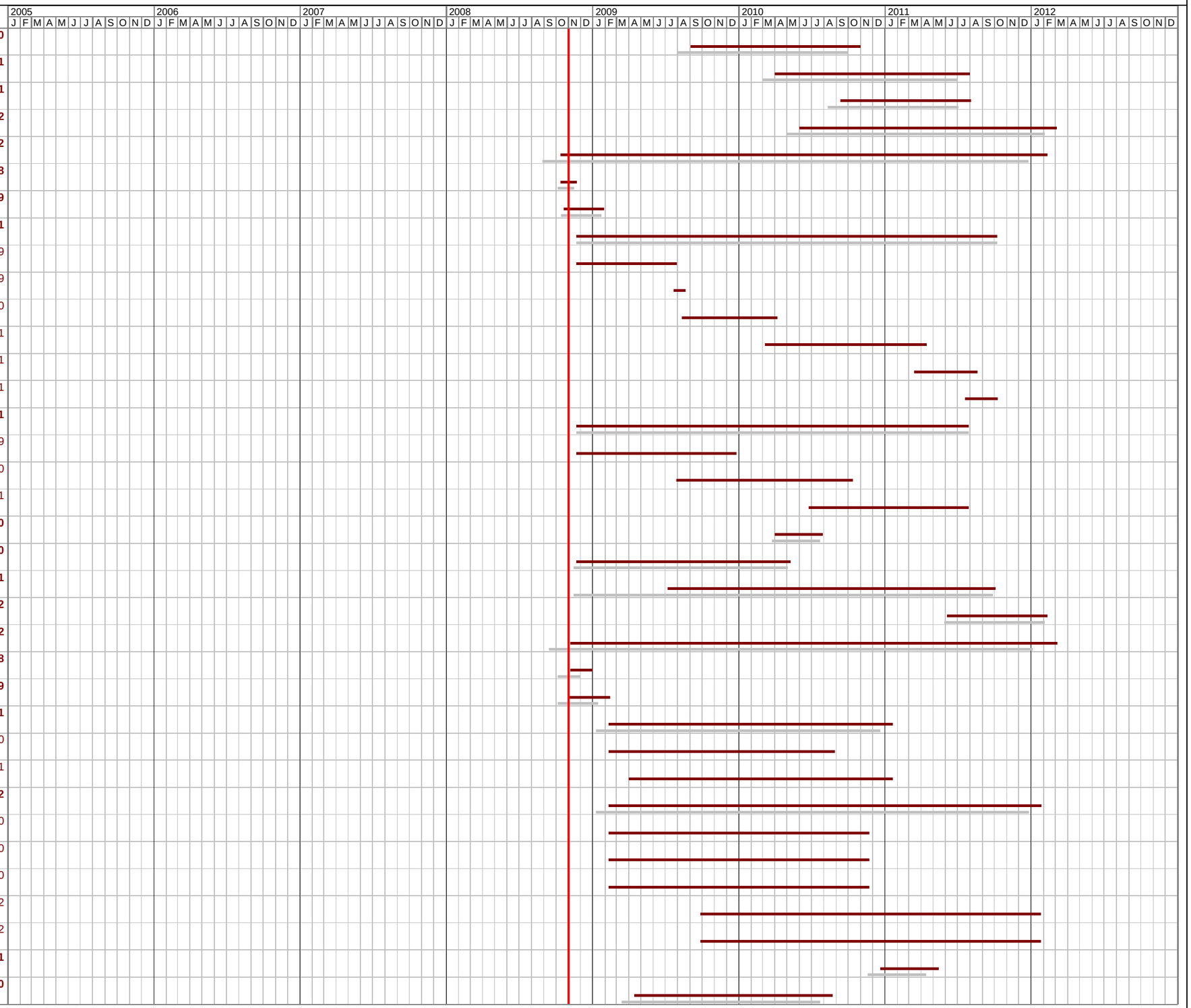

Realizado | Prazo previsto supervisão/gerenciamento | Prazo previsto obras
Prazo previsto projetos | Prazo previsto inicialmente | Data marco

CRONOGRAMA MASTER

Id	Nome da tarefa	Início	Término
545	Aqueduto "Novo"	15/4/09	8/4/10
546	Aqueduto Piranhas	29/8/09	22/8/10
547	**TOMADA D'ÁGUA PARA UHE**	**1/2/09**	**27/11/11**
549	**TRAVESSIAS, PONTES E PASSARELAS**	**20/2/09**	**14/2/10**
552	**MONTAGEM/TESTES/COMISSIONAMENTO - EQUIP. HIDROMECÂNICOS**	**31/12/10**	**5/3/12**
557	**OBRAS - LOTE 8 (EB's I, II e III)**	**12/5/08**	**31/10/10**
558	**GERAL**	**12/5/08**	**5/10/08**
563	**MOBILIZAÇÃO E CANTEIRO**	**12/5/08**	**25/7/08**
565	**OBRAS E MONTAGENS - ESTAÇÕES DE BOMBEAMENTO**	**7/10/08**	**31/10/10**
566	**Obras e Montagens - EBI-1**	**7/10/08**	**4/7/10**
587	**Obras e Montagens - EBI-2**	**6/11/08**	**31/10/10**
608	**Obras e Montagens - EBI-3**	**5/11/08**	**24/10/10**
629	**OBRAS - LOTE 14 (TÚNEIS CUNCAS I E II)**	**7/11/08**	**6/3/12**
630	**GERAL**	**7/11/08**	**22/11/08**
634	**MOBILIZAÇÃO E CANTEIRO**	**7/11/08**	**6/2/09**
636	**TÚNEL CUNCAS I**	**23/11/08**	**6/1/12**
637	Emboque - Túnel Cuncas I	23/11/08	9/3/09
638	Desemboque - Túnel Cuncas I	23/11/08	8/2/09
639	Frente 1 - Túnel Cuncas I (Montante / Jusante)	8/3/09	6/1/12
640	Frente 2 - Túnel Cuncas I (Jusante / Montante)	6/2/09	14/8/11
641	Frente 2 - Túnel Cuncas I (Janela Intermediária - Montante / Jusante)	6/2/09	6/1/12
642	**TÚNEL CUNCAS II**	**8/3/09**	**6/3/12**
643	Emboque - Túnel Cuncas II	8/3/09	7/6/09
644	Desemboque - Túnel Cuncas II	8/6/09	7/9/09
645	Túnel Cuncas II	8/6/09	6/3/12
646	**ESTRADAS DE ACESSO ÁS EB's**	**3/11/08**	**21/5/09**
652	**FORNECIMENTO DE EQUIPAMENTOS HIDROMECÂNICOS**	**14/8/07**	**28/3/11**
681	**EQUIPAMENTOS ELÉTRICOS**	**5/2/09**	**8/2/11**
703	**PROGRAMAS - MEIO AMBIENTE**	**28/7/07**	**30/11/12**
796	**MATERIAIS E SERVIÇOS DIVERSOS**	**4/12/07**	**15/3/08**
799	**EIXO LESTE**	**15/3/05**	**30/11/12**
800	**PROJETOS BÁSICOS E EXECUTIVOS**	**2/5/07**	**19/12/09**
995	**GERENCIAMENTO E SUPERVISÃO DAS OBRAS**	**15/3/05**	**30/11/12**
996	**SUPERVISÃO DE OBRAS - LOTE 9**	**20/12/07**	**30/10/10**
1000	**SUPERVISÃO DE OBRAS - LOTE 10**	**31/12/07**	**31/10/10**
1004	**SUPERVISÃO DE OBRAS - LOTE 11**	**10/6/08**	**30/10/10**

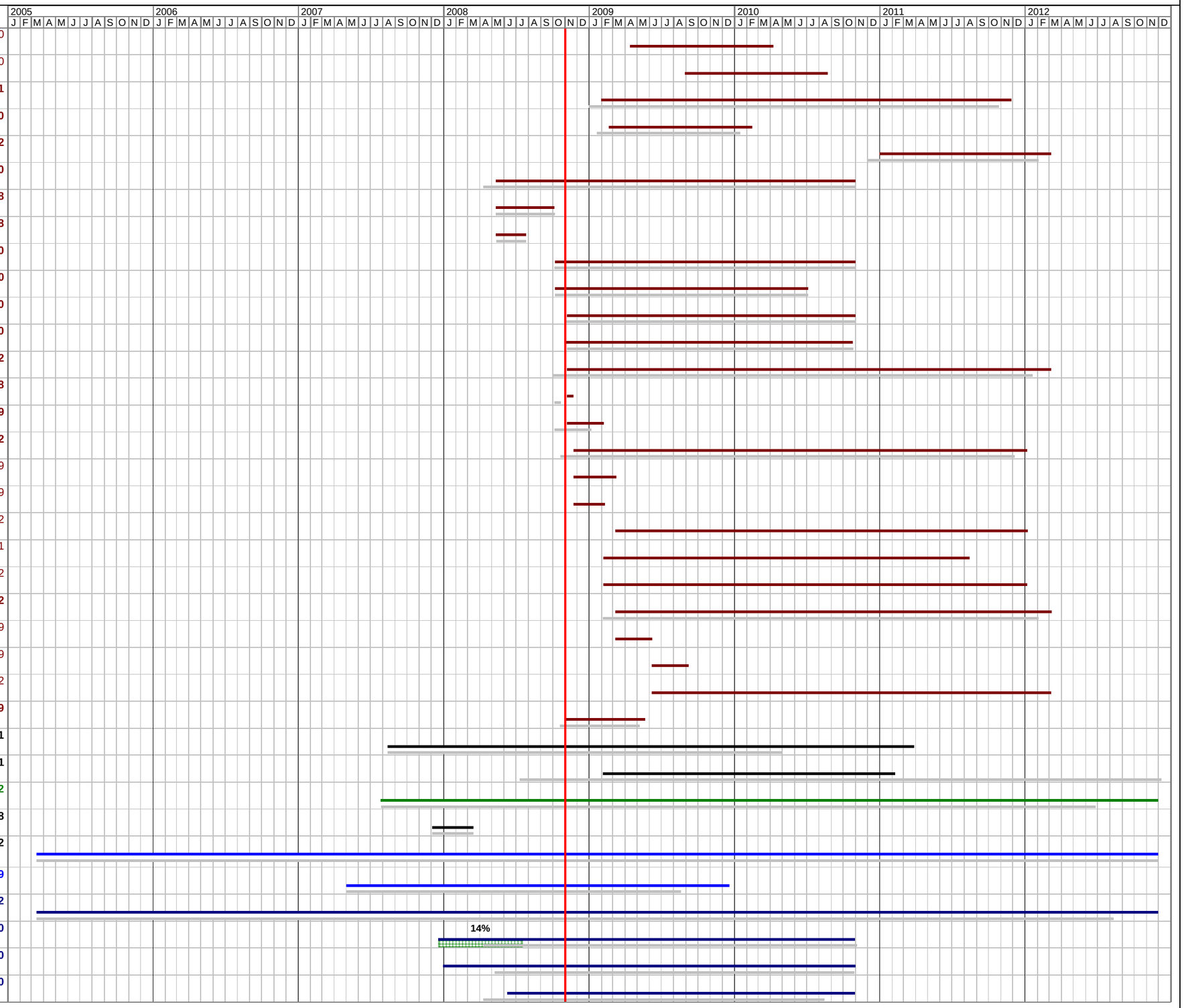

Realizado | Prazo previsto supervisão/gerenciamento | Prazo previsto obras
Prazo previsto projetos | Prazo previsto inicialmente | Data marco

CRONOGRAMA MASTER

Id	Nome da tarefa	Início	Término
1008	**SUPERVISÃO DE OBRAS - LOTE 12**	**10/6/08**	**30/10/10**
1012	**SUPERVISÃO DE OBRAS - LOTE 13**	**31/12/07**	**30/10/10**
1016	**GERENCIAMENTO 1º ETAPA PISF**	**15/3/05**	**31/3/09**
1060	**GERENCIAMENTO 2º ETAPA PISF**	**3/4/09**	**30/11/12**
1063	**OBRAS E SERVIÇOS**	**4/6/07**	**31/10/10**
1064	**OBRAS - EXÉRCITO**	**4/6/07**	**31/12/09**
1065	**MOBILIZAÇÃO E CANTEIRO**	**4/6/07**	**4/9/07**
1067	**RESERVATÓRIOS (maciço / vertedouro / tomada d'água)**	**4/7/07**	**31/12/08**
1068	Reservatório Areias	4/7/07	31/12/08
1069	**CANAL DE CONDUÇÃO**	**3/8/07**	**31/12/09**
1070	Canal de Aproximação à EBV-1	3/8/07	31/12/09
1071	**MONTAGEM/TESTES/COMISSIONAMENTO - EQUIP. HIDROMECÂNICOS**	**2/10/09**	**20/11/09**
1073	**OBRAS - LOTE 9**	**16/4/08**	**30/10/10**
1074	**GERAL**	**16/4/08**	**6/10/08**
1078	**MOBILIZAÇÃO E CANTEIRO**	**1/6/08**	**12/11/08**
1080	**RESERVATÓRIOS (maciço / vertedouro / tomada d'água)**	**7/10/08**	**29/8/10**
1081	Reservatório e Dique Braúnas	7/10/08	29/8/10
1082	Reservatório Mandantes	16/12/08	8/9/09
1083	Reservatório Salgueiro	14/6/09	29/1/10
1084	**CANAL DE CONDUÇÃO**	**7/10/08**	**30/10/10**
1085	Segmento de Canal entre a EBV-1 e o reservatório Areias	6/12/08	26/9/10
1086	Segmento de Canal entre o reservatório Areias e a EBV-2	7/10/08	24/7/10
1087	Segmento de Canal entre a EBV-2 e o reservatório Braúnas	7/10/08	24/7/10
1088	Segmento de Canal entre o reservatório Braúnas e o reservatório Mandantes	6/12/08	15/4/10
1089	Segmento de Canal entre o reservatório Mandantes e a EBV-3	7/10/08	8/9/09
1090	Segmento de Canal entre a EBV-3 e o reservatório Salgueiro	7/10/08	8/9/09
1091	Segmento de Canal entre o reservatório Salgueiro e o reservatório Múquem	7/10/08	30/10/10
1092	**ESTRUTURA DE CONTROLE**	**31/12/08**	**16/9/10**
1096	**TRAVESSIAS, PONTES E PASSARELAS**	**7/10/08**	**26/2/10**
1110	**MONTAGEM/TESTES/COMISSIONAMENTO - EQUIP. HIDROMECÂNCIOS**	**2/10/09**	**30/10/10**
1118	**OBRAS - LOTE 10**	**14/11/08**	**31/10/10**
1119	**GERAL**	**14/11/08**	**13/12/08**
1123	**MOBILIZAÇÃO E CANTEIRO**	**14/11/08**	**18/3/09**
1125	**RESERVATÓRIOS (maciço / vertedouro / tomada d'água)**	**27/2/09**	**1/10/10**
1126	Reservatório Múquem	27/2/09	6/6/09
1127	Reservatório Cacimba Nova	21/11/09	1/9/10

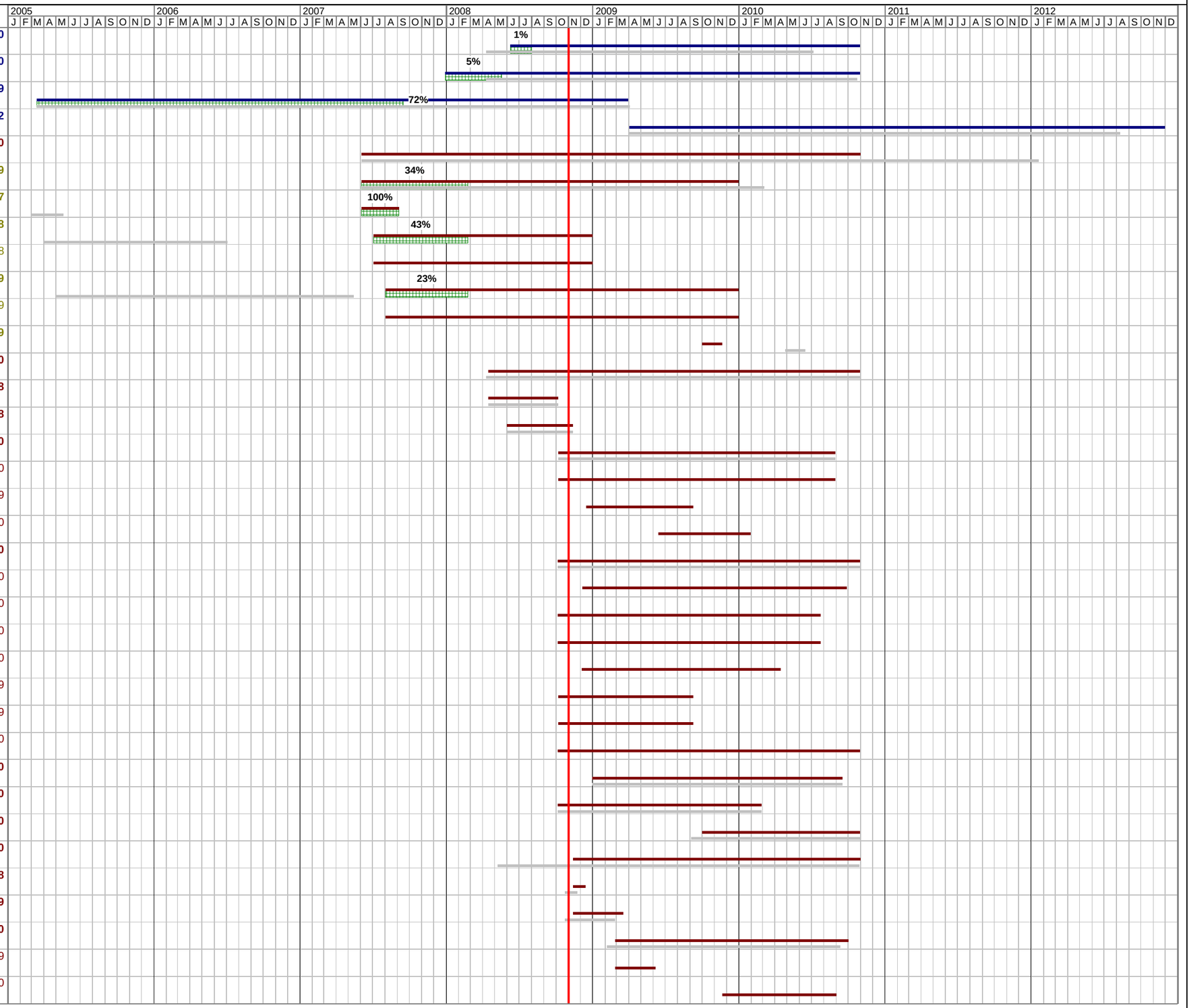

Realizado | Prazo previsto supervisão/gerenciamento | Prazo previsto obras
Prazo previsto projetos | Prazo previsto inicialmente | Data marco

CRONOGRAMA MASTER

Id	Nome da tarefa	Início	Término
1128	Reservatório e Dique Bagres	27/2/09	17/5/09
1129	Reservatório Copiti	21/3/10	1/10/10
1130	**CANAL DE CONDUÇÃO**	**14/12/08**	**2/5/10**
1131	Segmento de Canal entre reservatório Múquem e aqueduto Jacaré	13/5/09	23/12/09
1132	Segmento de Canal entre o aqueduto Jacaré e o reservatório Cacimba Nova	14/12/08	30/8/09
1133	Segmento de Canal entre o reservatório Cacimba Nova e a EBV-4	7/7/09	30/8/09
1134	Segmento de Canal entre a EBV4 e o reservatório Bagres	23/4/09	14/9/09
1135	Segmento de Canal entre o reservatório Bagres e o aqueduto Caetitu	21/8/09	17/4/10
1136	Segmento de Canal entre o aqueduto Caetitu e o reservatório Copiti	24/3/10	2/5/10
1137	**ESTRUTURA DE CONTROLE**	**23/5/09**	**6/2/10**
1141	**AQUEDUTO**	**2/6/09**	**16/7/10**
1142	Aqueduto Jacaré	2/6/09	28/3/10
1143	Aqueduto Caetitu	20/9/09	16/7/10
1144	**TRAVESSIAS, PONTES E PASSARELAS**	**2/6/09**	**1/10/10**
1155	**MONTAGEM/TESTES/COMISSIONAMENTO - EQUIP. HIDROMECÂNCIOS**	**5/4/10**	**31/10/10**
1165	**OBRAS - LOTE 11**	**27/8/08**	**30/10/10**
1166	**GERAL**	**27/8/08**	**7/10/08**
1170	**MOBILIZAÇÃO E CANTEIRO**	**8/10/08**	**26/3/09**
1172	**RESERVATÓRIOS**	**16/2/09**	**30/10/10**
1173	Reservatório Moxotó	16/2/09	30/10/10
1174	**CANAL DE CONDUÇÃO**	**6/1/09**	**30/10/10**
1175	Segmento de Canal entre reservatório Copiti e aqueduto Branco	6/1/09	30/10/10
1176	Segmento de Canal entre aqueduto Branco e aqueduto Barreiros	1/1/10	19/6/10
1177	SEG-11.3 Segmento de Canal entre aqueduto Barreiros e reservatório Moxotó	11/5/10	30/10/10
1178	Segmento de Canal entre reservatório Moxotó e EBV-5	2/8/10	30/10/10
1179	Segmento de Canal entre a EBV-5 e reservatório Barreiros	3/7/10	30/10/10
1180	**AQUEDUTO**	**25/7/09**	**30/10/10**
1181	Aqueduto Branco	6/10/09	30/10/10
1182	Aqueduto Barreiros	25/7/09	19/6/10
1183	**TRAVESSIAS, PONTES E PASSARELAS**	**27/3/09**	**30/10/10**
1192	**MONTAGEM/TESTES/COMISSIONAMENTO - EQUIP. HIDROMECÂNCIOS**	**15/12/09**	**30/10/10**
1195	**OBRAS - LOTE 12**	**27/8/08**	**31/10/10**
1196	**GERAL**	**27/8/08**	**14/12/08**
1200	**MOBILIZAÇÃO E CANTEIRO**	**16/10/08**	**4/3/09**
1202	**RESERVATÓRIOS**	**15/3/09**	**30/10/10**
1203	Reservatório Barreiros	15/3/09	10/10/10

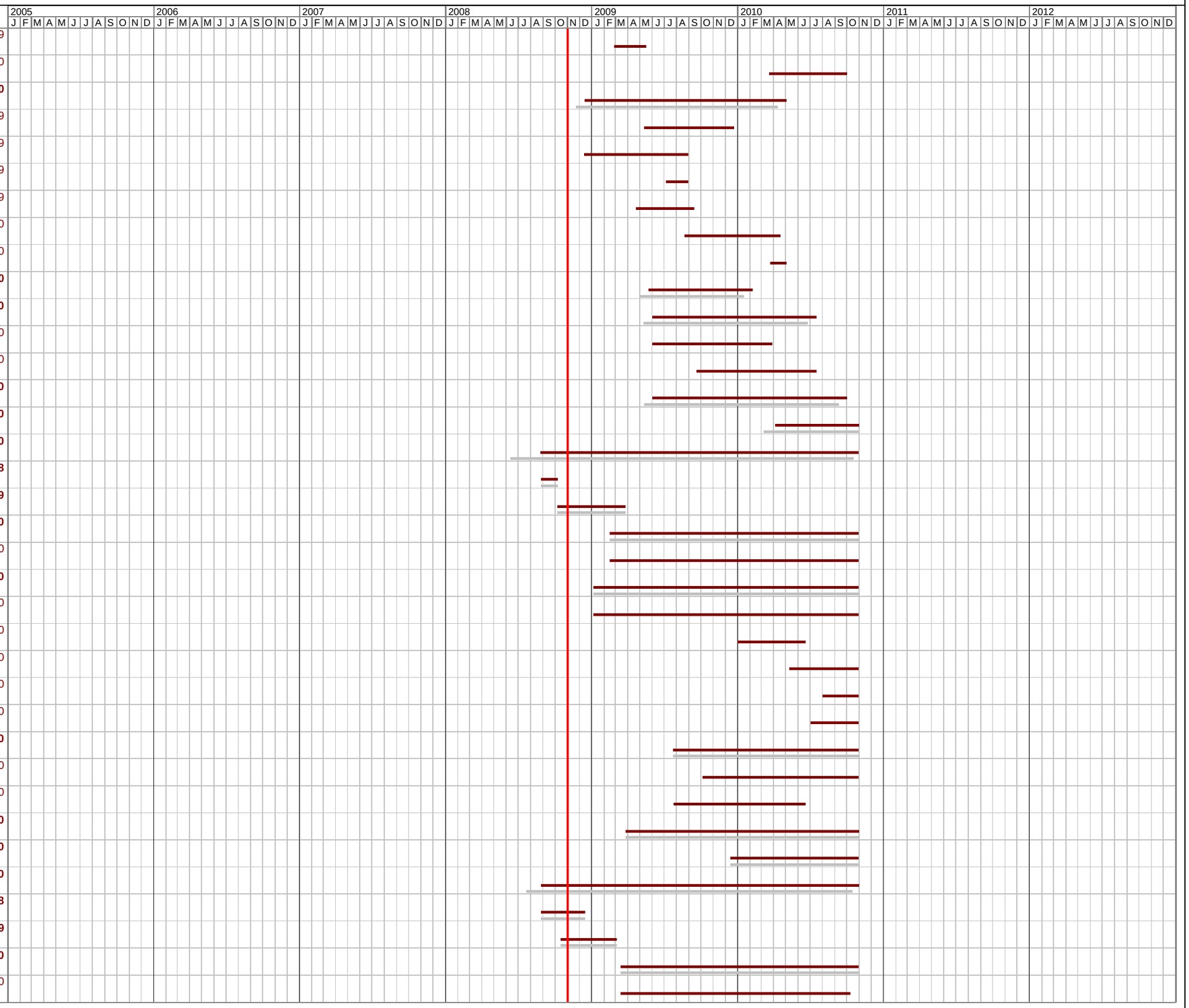

Realizado | Prazo previsto supervisão/gerenciamento | Prazo previsto obras
Prazo previsto projetos | Prazo previsto inicialmente | Data marco

CRONOGRAMA MASTER

Id	Nome da tarefa	Início	Término
1204	Reservatório Campos	24/4/09	30/10/10
1205	Reservatório Barro Branco	23/6/09	30/10/10
1206	**CANAL DE CONDUÇÃO**	**14/1/09**	**30/10/10**
1207	Segmento de Canal entre reservatório Barreiro e EBV-6	1/12/09	18/6/10
1208	Segmento de Canal entre a EBV-6 e o reservatório Campos	31/10/09	30/10/10
1209	Segmento de Canal entre o reservatório Campos e o reservatório Barro Branco	31/10/09	30/10/10
1210	Segmento de Canal entre o reservatório Barro Branco e o túnel Monteiro	14/1/09	30/10/10
1211	Segmento de Canal entre o túnel Monteiro e adutora Monteiro Poções	16/3/09	19/4/10
1212	Segmento de Canal de rest. ao açude Poções	10/1/10	28/2/10
1213	**ESTRUTURA DE CONTROLE**	**9/1/10**	**30/10/10**
1217	**ADUTORA ***	**8/7/09**	**30/10/10**
1218	Adutora Monteiro (Inclusive Transições)	8/7/09	30/10/10
1219	**TÚNEL**	**15/12/08**	**30/10/10**
1220	Emboque - Túnel Monteiro	4/1/09	18/5/09
1221	Desemboque - Túnel Monteiro	15/12/08	28/4/09
1222	Frente 1 - Túnel Monteiro (Montante / Jusante)	19/5/09	30/10/10
1223	Frente 2 - Túnel Monteiro (Jusante / Montante)	29/4/09	10/10/10
1224	**TRAVESSIAS, PONTES E PASSARELAS**	**20/3/10**	**30/10/10**
1235	**MONTAGEM/TESTES/COMISSIONAMENTO - EQUIP. HIDROMECÂNCIOS**	**7/10/09**	**31/10/10**
1243	**OBRAS - LOTE 13 (EB´s I, II, III, IV, V, VI)**	**12/5/08**	**31/10/10**
1244	**GERAL**	**12/5/08**	**1/10/08**
1249	**MOBILIZAÇÃO E CANTEIRO**	**12/5/08**	**13/9/08**
1251	**OBRAS CIVIS - ESTAÇÕES DE BOMBEAMENTO**	**2/10/08**	**31/10/10**
1252	**Obras Civis - EBV-1**	**3/10/08**	**26/10/10**
1273	**Obras Civis - EBV-2**	**1/11/08**	**28/9/10**
1294	**Obras Civis - EBV-3**	**13/4/09**	**30/10/10**
1315	**Obras Civis - EBV-4**	**16/3/09**	**31/10/10**
1336	**Obras Civis - EBV-5**	**24/2/09**	**30/10/10**
1357	**Obras Civis - EBV-6**	**2/10/08**	**24/10/10**
1378	**ESTRADAS DE ACESSO ÀS EB's**	**3/11/08**	**13/9/09**
1387	**FORNECIMENTO DE EQUIPAMENTOS HIDROMECÂNICOS**	**14/8/07**	**24/5/10**
1420	**EQUIPAMENTOS ELÉTRICOS**	**12/1/09**	**8/2/11**
1451	**PROGRAMAS - MEIO AMBIENTE**	**28/7/07**	**31/5/12**
1544	**MATERIAIS E SERVIÇOS DIVERSOS**	**4/12/07**	**15/3/08**

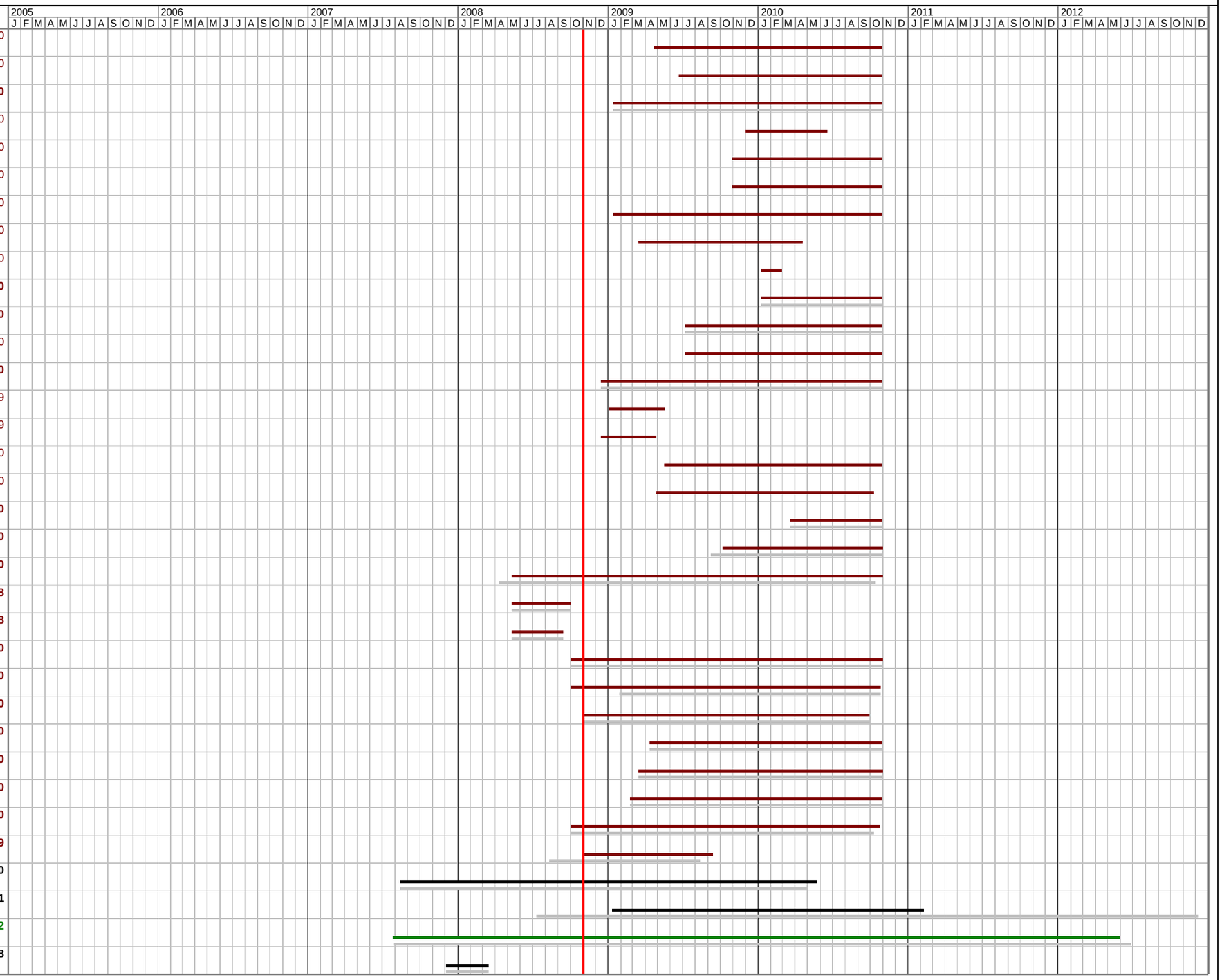

Realizado | Prazo previsto supervisão/gerenciamento | Prazo previsto obras
Prazo previsto projetos | Prazo previsto inicialmente | Data marco