CRONOGRAMA AMBIENTAL

Id	Nome da tarefa	Início	Término
0	**Cronograma Ambiental**	**15/3/05**	**30/11/12**
1	**EIXO NORTE**	**15/3/05**	**30/11/12**
703	**PROGRAMAS - MEIO AMBIENTE**	**28/7/07**	**30/11/12**
704	**PLANO DE GESTÃO SUPERVISÃO E AUDITORIA AMBIENTAL**	**1/12/07**	**27/10/11**
709	**PLANO AMBIENTAL DE CONSTRUÇÃO**	**1/12/07**	**1/7/11**
711	**COMUNICAÇÃO SOCIAL**	**1/12/07**	**31/5/12**
717	**EDUCAÇÃO AMBIENTAL**	**1/12/07**	**1/7/11**
719	**TREINAMENTO E CAPACITAÇÃO EM QUESTÕES AMBIENTAIS DE TÉCNICOS DE OBRAS**	**1/12/07**	**1/7/11**
721	**IDENTIFICAÇÃO E SALVAMENTO DE BENS ARQUEOLÓGICOS**	**1/12/07**	**9/5/11**
723	**IDENIZAÇÃO DE TERRAS E BENFEITORIAS**	**6/6/08**	**29/2/12**
725	**REASSENTAMENTO DE POPULAÇÕES**	**1/12/07**	**23/3/10**
730	**RECUPERAÇÃO DE ÁREAS DEGRADADAS**	**6/7/08**	**30/3/12**
732	**SUPRESSÃO DE VEGETAÇÃO DAS ÁREAS DE OBRA E LIMPEZA DOS RESERVATÓRIOS**	**1/12/07**	**9/5/11**
734	**APOIO TÉCNICO ÀS PREFEITURAS**	**1/3/08**	**14/5/10**
737	**COMUNIDADE INDÍGENAS**	**1/12/07**	**15/10/09**
740	**COMPENSAÇÃO AMBIENTAL**	**1/12/07**	**24/9/09**
742	**CONSERVAÇÃO E USO DO ENTORNO E DAS ÁGUAS DOS RESERVATÓRIOS**	**2/6/08**	**11/5/11**
746	**FORNECIMENTO DE ÁGUA E APOIO TÉCNICO PARA PEQUENAS ATIVIDADES DE IRRIGAÇÃO AO LONGO DOS CANAIS PARA AS**	**1/1/09**	**10/5/11**
748	**DESENVOLVIMENTO DAS COMUNIDADES QUILOMBOLA**	**1/12/07**	**16/1/10**
751	**APOIO E FORTALECIMENTO DOS PROJETOS DE ASSENTAMENTO EXISTENTES AO LONGO DO**	**5/5/08**	**7/2/10**
753	**REGULARIZAÇÃO FUNDIÁRIA NAS ÁREAS DO ENTORNO DOS CANAIS**	**1/12/07**	**11/1/11**
755	**MONITORAMENTO DE VETORES E HOSPEDEIROS DE DOENÇAS**	**1/1/10**	**30/12/11**
757	**CONTROLE DE SAÚDE PÚBLICA**	**1/8/08**	**30/8/11**
759	**MONITORAMENTO DA QUALIDADE DA ÁGUA E LIMNOLOGIA**	**2/6/08**	**9/11/11**

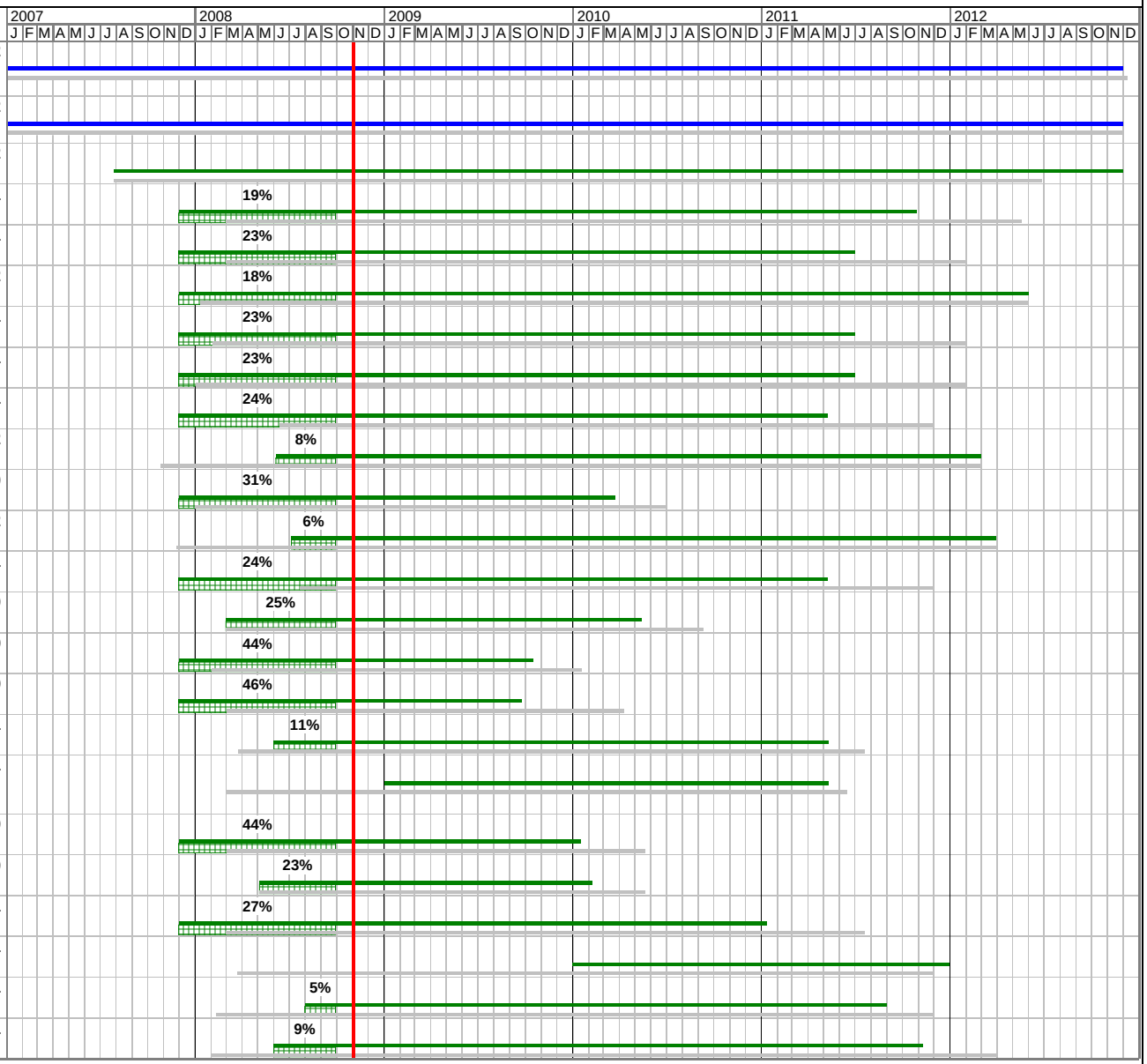

Realizado | Prazo previsto supervisão/gerenciamento | Prazo previsto obras
Prazo previsto projetos | Prazo previsto inicialmente | Data marco

CRONOGRAMA AMBIENTAL

Id	Nome da tarefa	Início	Término
761	**CONSERVAÇÃO DE FAUNA E FLORA**	**2/6/08**	**31/1/12**
764	**PREVENÇÃO À DESERTIFICAÇÃO**	**1/8/08**	**22/4/11**
766	**MONITORAMENTO DE SISTEMA ADUTOR E DAS BACIAS RECEPTORAS**	**1/12/07**	**1/7/11**
768	**CADASTRAMENTO DE FONTES HÍDRICAS SUBTERRÂNEAS**	**1/12/07**	**1/7/11**
770	**MONITORAMENTO DE PROCESSOS EROSIVOS**	**26/4/08**	**30/12/11**
772	**MONITORAMENTO DAS CARGAS SÓLIDAS APORTANTES NOS RIOS RECEPTORES E SEUS**	**1/12/07**	**17/1/11**
774	**APOIO AO DESENVOLVIMENTO DE PROJETO IMPLANTADOS, EM IMPLANTAÇÃO OU**	**1/12/07**	**17/1/11**
776	**APOIO ÀS AÇÕES DE VIGILÂNCIA DA QUALIDADE DA ÁGUA PARA O CONSUMO**	**4/3/09**	**30/12/11**
778	**APOIO À REDUÇÃO DE PERDAS NO SISTEMA DE ABASTECIMENTO PÚBLICO E ESTÍMULO AO REUSO DA ÁGUA NAS BACIAS RECEPTORAS**	**1/12/07**	**28/5/10**
780	**APOIO AO SANEAMENTO BÁSICO**	**1/12/07**	**14/6/10**
782	**SEGURANÇA E ALERTA QUANTO AS OSCILAÇÕES DAS VAZÕES DOS CANAIS NATURAIS QUE IRÃO RECEBER ÁGUAS**	**1/3/10**	**30/11/12**
785	**RELOCAÇÃO DAS INFRA-ESTRUTURAS A SEREM AFETADAS PELA IMPLANTAÇÃO DO EMPREENDIMENTO**	**1/12/07**	**21/5/10**
792	**ACOMPANHAMENTO DA SITUAÇÃO DOS PROCESSOS MINERÁRIOS NA ADA**	**28/7/07**	**30/11/11**
794	**MONITORAMENTO DA CUNHA SALINA**	**1/12/07**	**1/7/11**
799	**EIXO LESTE**	**15/3/05**	**30/11/12**
1451	**PROGRAMAS - MEIO AMBIENTE**	**28/7/07**	**31/5/12**
1452	**PLANO DE GESTÃO SUPERVISÃO E AUDITORIA AMBIENTAL**	**16/2/08**	**30/12/10**
1457	**PLANO AMBIENTAL DE CONSTRUÇÃO**	**1/12/07**	**1/7/11**
1459	**COMUNICAÇÃO SOCIAL**	**7/3/08**	**31/5/12**
1465	**EDUCAÇÃO AMBIENTAL**	**2/8/08**	**29/10/10**
1467	**TREINAMENTO E CAPACITAÇÃO EM QUESTÕES AMBIENTAIS DE TÉCNICOS DE OBRAS**	**1/12/07**	**1/7/11**
1469	**IDENTIFICAÇÃO E SALVAMENTO DE BENS ARQUEOLÓGICOS**	**7/10/08**	**30/9/10**
1471	**IDENIZAÇÃO DE TERRAS E BENFEITORIAS**	**6/10/08**	**29/10/10**
1473	**REASSENTAMENTO DE POPULAÇÕES**	**1/1/08**	**23/3/10**

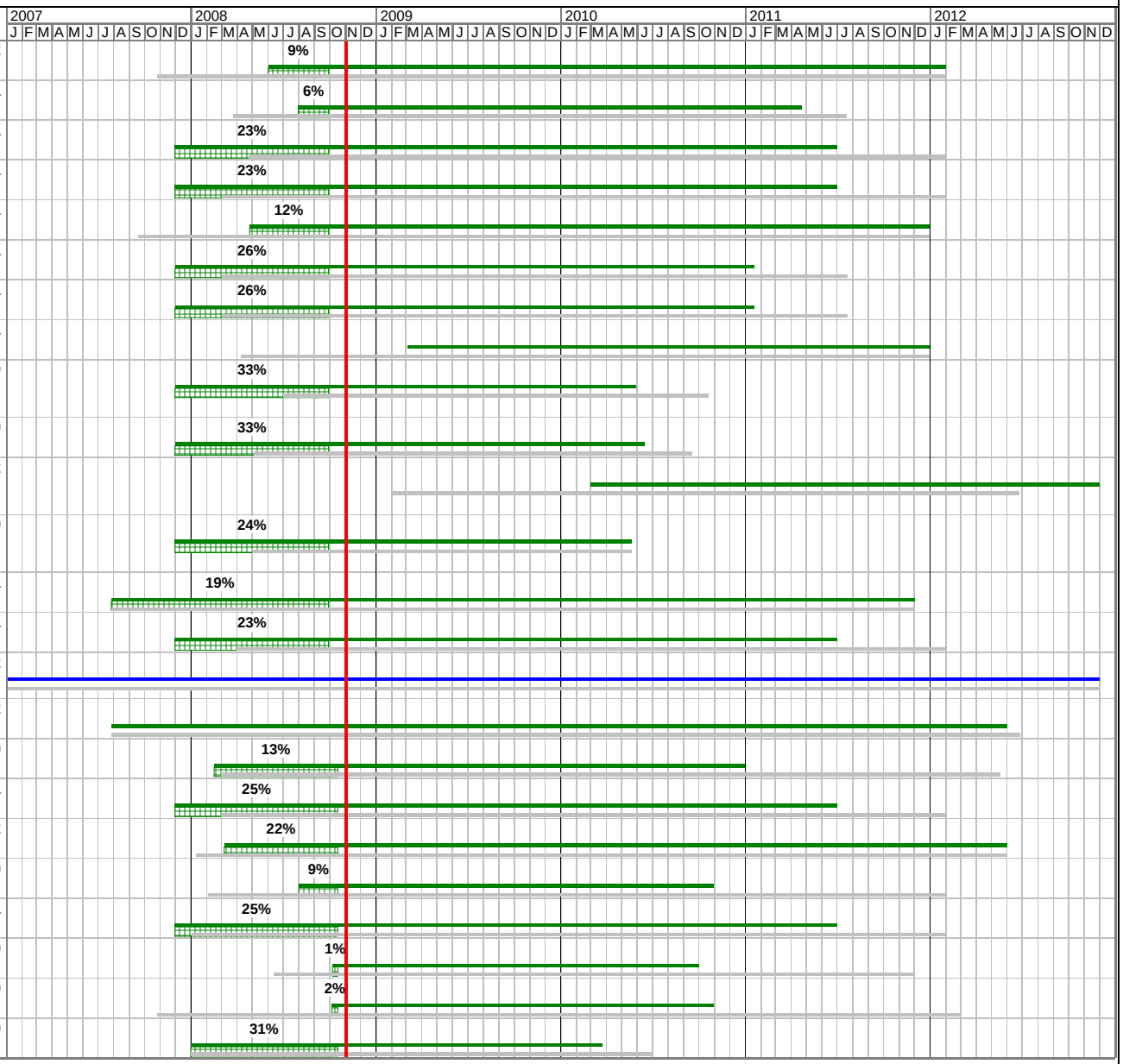

Realizado | Prazo previsto supervisão/gerenciamento | Prazo previsto obras
Prazo previsto projetos | Prazo previsto inicialmente | Data marco

CRONOGRAMA AMBIENTAL

Id	Nome da tarefa	Início	Término
1478	**RECUPERAÇÃO DE ÁREAS DEGRADADAS**	**6/7/08**	**30/3/12**
1480	**SUPRESSÃO DE VEGETAÇÃO DAS ÁREAS DE OBRA E LIMPEZA DOS RESERVATÓRIOS**	**6/11/08**	**31/8/10**
1482	**APOIO TÉCNICO ÀS PREFEITURAS**	**1/3/08**	**14/5/10**
1485	**COMUNIDADE INDÍGENAS**	**4/2/08**	**15/10/09**
1488	**COMPENSAÇÃO AMBIENTAL**	**3/3/08**	**26/12/09**
1490	**CONSERVAÇÃO E USO DO ENTORNO E DAS ÁGUAS DOS RESERVATÓRIOS**	**24/3/08**	**25/2/10**
1494	**FORNECIMENTO DE ÁGUA E APOIO TÉCNICO PARA PEQUENAS ATIVIDADES DE IRRIGAÇÃO AO LONGO DOS CANAIS PARA AS**	**1/3/08**	**24/3/10**
1496	**DESENVOLVIMENTO DAS COMUNIDADES QUILOMBOLA**	**3/3/08**	**7/2/10**
1499	**APOIO E FORTALECIMENTO DOS PROJETOS DE ASSENTAMENTO EXISTENTES AO LONGO DO**	**5/5/08**	**7/2/10**
1501	**REGULARIZAÇÃO FUNDIÁRIA NAS ÁREAS DO ENTORNO DOS CANAIS**	**1/3/08**	**24/3/10**
1503	**MONITORAMENTO DE VETORES E HOSPEDEIROS DE DOENÇAS**	**24/3/08**	**16/4/10**
1505	**CONTROLE DE SAÚDE PÚBLICA**	**19/6/08**	**31/8/10**
1507	**MONITORAMENTO DA QUALIDADE DA ÁGUA E LIMNOLOGIA**	**18/9/08**	**30/11/10**
1509	**CONSERVAÇÃO DE FAUNA E FLORA**	**17/8/08**	**29/10/10**
1512	**PREVENÇÃO À DESERTIFICAÇÃO**	**24/3/08**	**6/5/10**
1514	**MONITORAMENTO DE SISTEMA ADUTOR E DAS BACIAS RECEPTORAS**	**6/10/08**	**29/10/10**
1516	**CADASTRAMENTO DE FONTES HÍDRICAS SUBTERRÂNEAS**	**3/3/08**	**26/3/10**
1518	**MONITORAMENTO DE PROCESSOS EROSIVOS**	**28/8/08**	**30/9/10**
1520	**MONITORAMENTO DAS CARGAS SÓLIDAS APORTANTES NOS RIOS RECEPTORES E SEUS**	**3/3/08**	**26/3/10**
1522	**APOIO AO DESENVOLVIMENTO DE PROJETO IMPLANTADOS, EM IMPLANTAÇÃO OU**	**3/3/08**	**4/6/10**
1524	**APOIO ÀS AÇÕES DE VIGILÂNCIA DA QUALIDADE DA ÁGUA PARA O CONSUMO**	**17/8/08**	**29/10/10**
1526	**APOIO À REDUÇÃO DE PERDAS NO SISTEMA DE ABASTECIMENTO PÚBLICO E ESTÍMULO AO REUSO DA ÁGUA NAS BACIAS RECEPTORAS**	**1/7/08**	**25/6/10**
1528	**APOIO AO SANEAMENTO BÁSICO**	**5/5/08**	**8/1/10**
1530	**SEGURANÇA E ALERTA QUANTO AS OSCILAÇÕES DAS VAZÕES DOS CANAIS NATURAIS QUE IRÃO RECEBER ÁGUAS**	**2/2/09**	**4/9/10**

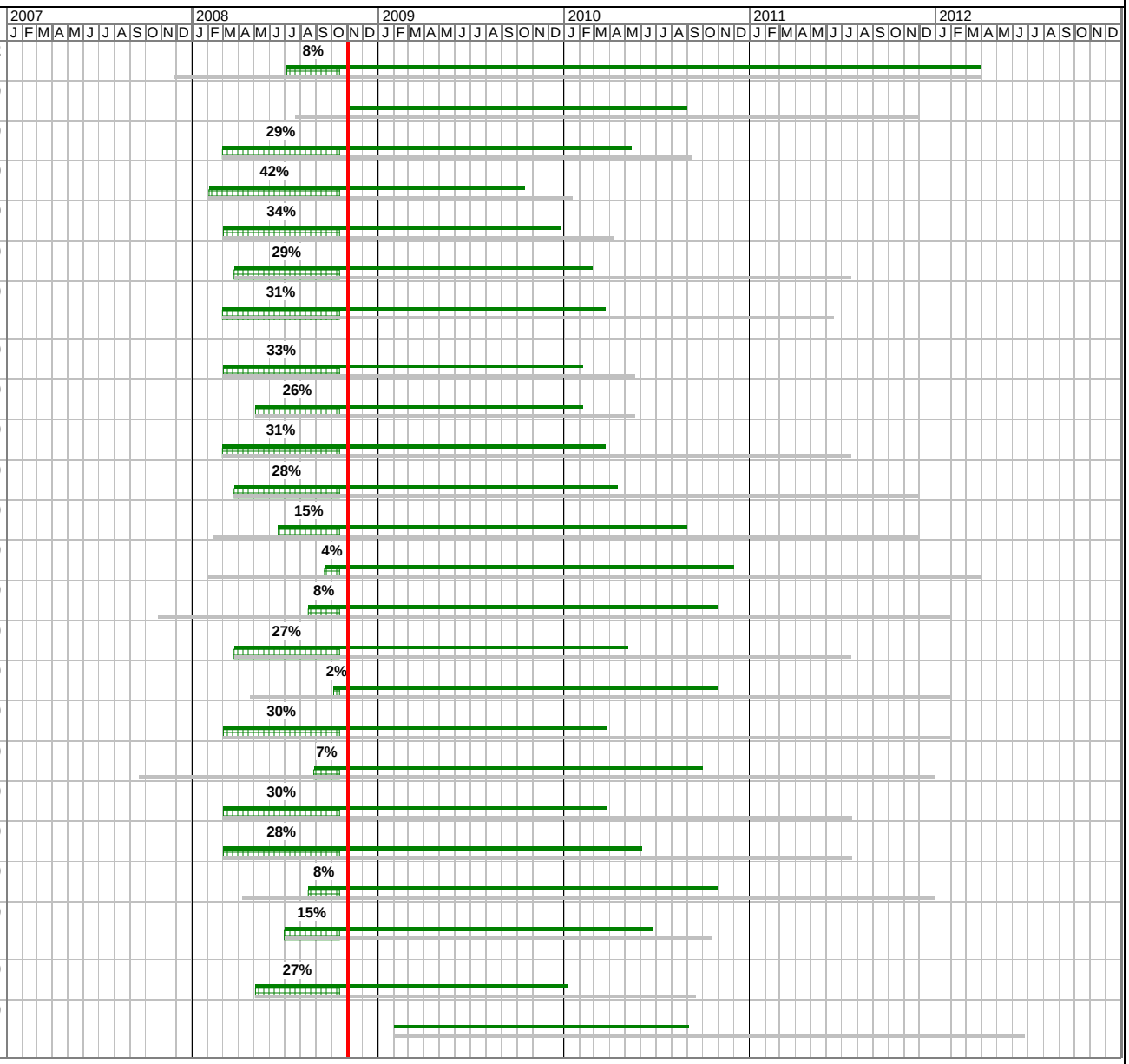

Realizado | Prazo previsto supervisão/gerenciamento | Prazo previsto obras
Prazo previsto projetos | Prazo previsto inicialmente | Data marco

CRONOGRAMA AMBIENTAL

Id	Nome da tarefa	Início	Término
1533	**RELOCAÇÃO DAS INFRA-ESTRUTURAS A SEREM AFETADAS PELA IMPLANTAÇÃO DO EMPREENDIMENTO**	**1/5/08**	**21/5/10**
1540	**ACOMPANHAMENTO DA SITUAÇÃO DOS PROCESSOS MINERÁRIOS NA ADA**	**28/7/07**	**30/11/11**
1542	**MONITORAMENTO DA CUNHA SALINA**	**19/2/09**	**29/10/10**

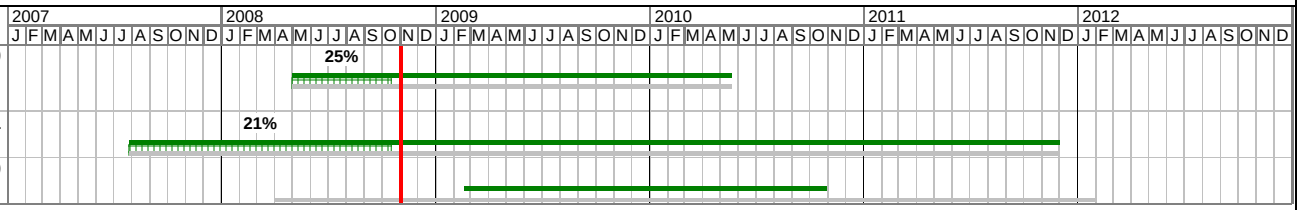

Realizado | Prazo previsto supervisão/gerenciamento | Prazo previsto obras
Prazo previsto projetos | Prazo previsto inicialmente | Data marco