

CABROBO

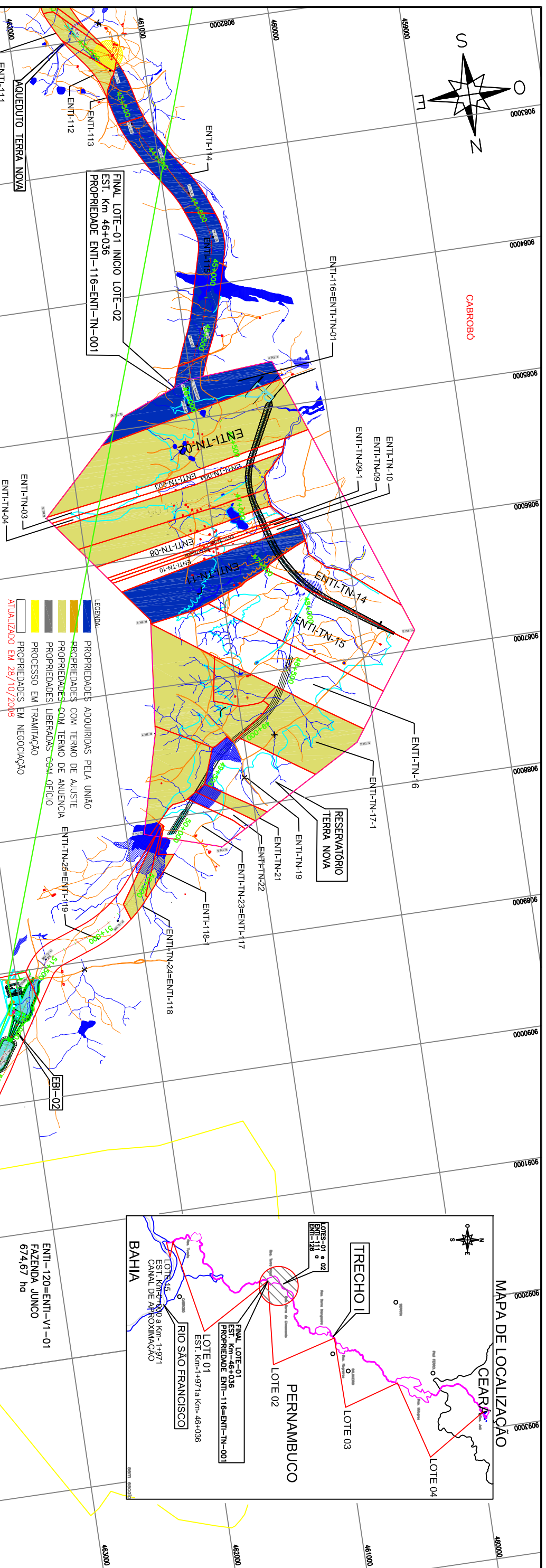

### Lista de Proprietários

Número	Proprietário	Área (ha)
ENT-110	LEONDA ALVES LANDIM	1,99
ENT-111	ALFREDO NOGUEIRA DE CARVALHO	7,74
ENT-112	NEIDE ALVES LAMINA DOS SANTOS	3,52
ENT-113	GEREMIAS CALBI DE SA	7,11
ENT-114	AVELAR WELINGTON COSTA	17,79
ENT-115	EDVALDO JOSE DA SILVA	23,31
ENT-116=ENT-117-01	MANOEL JOAQUIM DE SOUZA	29,04
ENT-117-02	ESP. GUMERCINDO LOPES DE CARVALHO	75,64
ENT-117-03	SEBASTIAO ANTONIO DOS SANTOS	10,49
ENT-117-04	ANTONIO PARENTE DE SA	8,15
ENT-117-05	ESP. JOAQUIM JOSE DA SILVA	34,88
ENT-117-06	JOAO JOSE DOS SANTOS	8,60
ENT-117-07	ESP. PEDRO JOSE DA SILVA	21,68
ENT-117-08	ESP. JOAO GONCALVES DA SILVA	15,74
ENT-117-09	JOSE ANTONIO RIBEIRO	3,67
ENT-117-10	JOSE JOAO DA SILVA	3,60
ENT-117-11	ESP. JOAO DE OLAVO JOAO DE ANDRADE	9,82
ENT-117-12	Resp. ADRIANA ANTONIA DA S. ANDRADE	36,67
ENT-117-13	ROBERO PEREIRA CALOU	1,37
ENT-117-14	MARIA JUDITE DE SA BARRETO	8,93
ENT-117-15	ESP. JOSE NICODEMUS CALOU	26,84
ENT-117-16	Resp. JOSE NICODEMUS CALOU	59,92
ENT-117-17	ESP. MARCIO DA LUZ PARENTE	55,59
ENT-117-18	Resp. MARCIO DA LUZ PARENTE	11,10
ENT-117-19	JOAO DE SA BARRETO DUIM	33,64
ENT-117-20	ARISTIDES BARROS DE BRITO	43,19
ENT-117-21	CEZARIO MOSAIDO LOPES CALOU	27,89
ENT-117-22	SEBASTIAO GILSON DA SILVA	23,90
ENT-117-23	JOSE VINICIOS CANEJO CALOU	4,70
ENT-117-24	FELIX CATALICIO BARRETO CABRAL	3,85
ENT-117-25	MANOEL PARENTE DE CARVALHO	16,57
ENT-117-26	ADALISON FREIRE DE SA	
ENT-117-27	Resp. MARCIO DA LUZ PARENTE	
ENT-117-28		
ENT-117-29		
ENT-117-30		

### Lista de Proprietários

Número	Proprietário	Área (ha)
ENT-118-24=ENT-118	ABEL FERREIRA LETTE	6,00
ENT-118-25=ENT-118-1	CELIA PARENTE DE SA LETTE	2,99
ENT-118-26=ENT-119	MANOEL PARENTE DE CARVALHO	21,75
ENT-120=ENT-VI-01	FELIX CATALICIO BARRETO CABRAL FAZENDA JUNCO	674,67
ENT-SI-02	ANTONIO MANOEL DE SOUZA	19,24
ENT-SI-03	MARIA QUITERIA DA CONCEICAO	4,50
ENT-SI-04	INES RAMUNDA DE GONCALVES	4,55
ENT-SI-05	BALBINO CANDIDO GONCALVES	4,59
ENT-SI-06	RAIMUNDO MARIA QUITERIA	4,63
ENT-SI-07	MARIA QUITERIA DE JESUS	4,63
ENT-SI-08	ESP. JOAO DE MARIA QUITERIA VIEIRA	4,66
ENT-SI-09	MARIANO MANOEL DA SILVA	6,89
ENT-SI-10	JOSE GONCALVES NETO	6,96
ENT-SI-11	JOSE WALDI RIBEIRO	2,23
ENT-SI-12	INEZ FERMINA PEREIRA	11,24
ENT-SI-13	BALBINO CANDIDO GONCALVES	6,34
ENT-SI-14	MANOEL SERGIO AMANCIO	3,93
ENT-SI-15	PEDRINA GONCALVES TORRES	2,96
ENT-SI-16	HERMINIO HERMES MATA	4,63
ENT-SI-17	ANTONIO AUGUSTO DA SILVA	4,64
ENT-SI-18	LUIZ JOAO PEREIRA	6,91
ENT-SI-19	JOSE RIBEIRO SOBRINHO	3,43
ENT-SI-20	DOAGIANO VERISSIMO RIBEIRO	6,82
ENT-SI-21	ANTONIO AUGUSTO DA SILVA	6,44
ENT-SI-22	HIDELBERTO GONCALVES TORRES	21,68
ENT-SI-23	RAIMUNDO CORNELIO DA SILVA	35,15
ENT-SI-24	MANOEL RIBEIRO DO NASCIMENTO	8,47
ENT-SI-25	AFONSO JOSE RIBEIRO	3,76
ENT-SI-26	ANTONIO GONCALVES TORRES	9,93
ENT-SI-27	ANTONIA GONCALVES DA SILVA GOMES	12,92
ENT-SI-28	EDILSON GONCALVES LIMA	6,22
ENT-SI-29=ENT-121	ANTONIO GONCALVES TORRES	9,26
ENT-SI-30	ANTONIA GONCALVES DA SILVA	2,95
ENT-SI-31	EDILSON GONCALVES LIMA	2,17
ENT-SI-32	ANTONIO GONCALVES TORRES	2,18
ENT-SI-33	UBALDO NEVES DE SA	6,84
ENT-SI-34	MARIA FILHA GONCALVES	2,50

### LEGENDA:

- LIMITE LOTE
- EMO E FAIXA DE DESAPROPRIACAO
- ESTRADAS
- CAMINHOS
- POLICARVA DE CONTORNO DO RESERVATORIO (projetado)
- LINHAS DE TRANSMISSAO DE 230 KV
- CERCA
- RIO / RIBANCO
- AQUEDUTOS / LAGUNS
- ENTI-110
- ENTI-111
- ENTI-112
- ENTI-113
- ENTI-114
- ENTI-115
- ENTI-116
- ENTI-117
- ENTI-118
- ENTI-119
- ENTI-120
- ENTI-121
- ENTI-122
- ENTI-123
- ENTI-124
- ENTI-125
- ENTI-126
- ENTI-127
- ENTI-128
- ENTI-129
- ENTI-130
- ENTI-131
- ENTI-132
- ENTI-133
- ENTI-134
- ENTI-135
- ENTI-136
- ENTI-137
- ENTI-138
- ENTI-139
- ENTI-140
- ENTI-141
- ENTI-142
- ENTI-143
- ENTI-144
- ENTI-145
- ENTI-146
- ENTI-147
- ENTI-148
- ENTI-149
- ENTI-150
- ENTI-151
- ENTI-152
- ENTI-153
- ENTI-154
- ENTI-155
- ENTI-156
- ENTI-157
- ENTI-158
- ENTI-159
- ENTI-160
- ENTI-161
- ENTI-162
- ENTI-163
- ENTI-164
- ENTI-165
- ENTI-166
- ENTI-167
- ENTI-168
- ENTI-169
- ENTI-170
- ENTI-171
- ENTI-172
- ENTI-173
- ENTI-174
- ENTI-175
- ENTI-176
- ENTI-177
- ENTI-178
- ENTI-179
- ENTI-180
- ENTI-181
- ENTI-182
- ENTI-183
- ENTI-184
- ENTI-185
- ENTI-186
- ENTI-187
- ENTI-188
- ENTI-189
- ENTI-190
- ENTI-191
- ENTI-192
- ENTI-193
- ENTI-194
- ENTI-195
- ENTI-196
- ENTI-197
- ENTI-198
- ENTI-199
- ENTI-200

### ARTICULACAO:

- 04
- NOTAS:
- ENT-118-00 - RESERVATORIO TUCUTU
- ENT-118-01 - RESERVATORIO TERRA NOVA
- ENT-118-02 - RESERVATORIO SERRA DO LIVRAMENTO
- ENT-118-03 - RESERVATORIO MANGUEIRA
- ENT-118-04 - RESERVATORIO NEGREIROS
- ENT-118-05 - RESERVATORIO MLAGRES
- ENT-118-06 - RESERVATORIO JATI

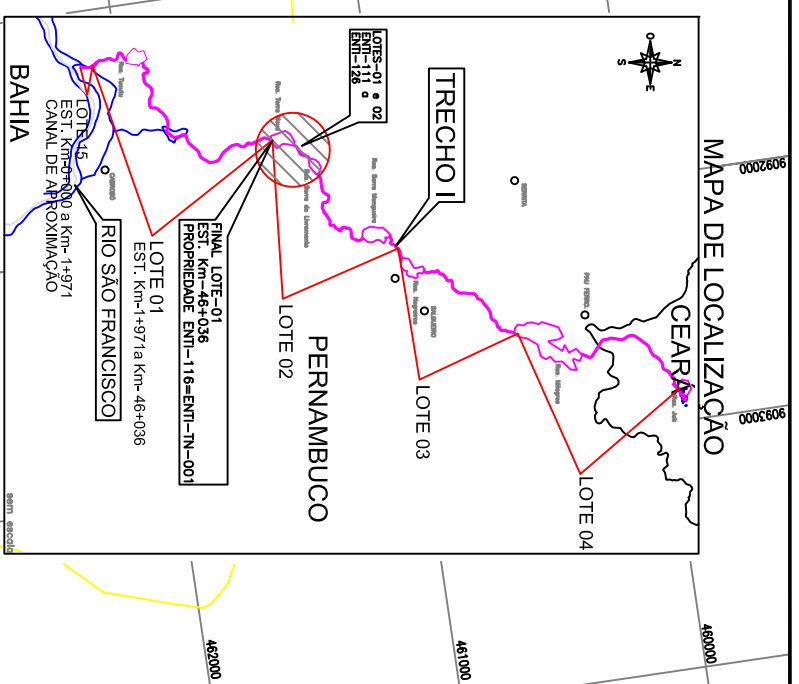

MINISTERIO DA INTEGRACAO NACIONAL  
SECRETARIA DE INFRA-ESTRUTURA HIDRICA  
PROJETO DE INTEGRACAO DO RIO SAO FRANCISCO COM BACIAS  
HIDROGRAFICAS DO NORDESTE SETENTRIONAL  
Processos Identificatorios - Eixo Norte Trecho I - Lotes-01 a 02