

### Lista de Proprietários

Número	Proprietário	Área (ha)
ELTV-097=ELTV-MU-01	GRUPO JOÃO SANTOS	290,83
ELTV-099	SINÉSIO ALVES CORDEIRO	16,43
ELTV-100	MARIA VASCONCELOS DOS SANTOS	9,93
ELTV-101	ANTONIO ODILON DOS SANTOS	8,34
ELTV-102	AUDEMAR ODILON DOS SANTOS	2,16
ELTV-103	SEBASTIAO ANDRÉ DE VASCONCELOS	2,25
ELTV-104	IRACI ANDRÉ DE VASCONCELOS	2,24
ELTV-105	DIOSSISIO PEREIRA LIMA	6,43
ELTV-106	ESP. ADELMO DE BRITO CAVALCANTE	3,19
ELTV-107	DIONÍSIO PEREIRA LIMA	4,17
ELTV-108	MANOEL EVALDO SERAFIM	3,21
ELTV-109	ARMANDO PEREIRA DE ELIZEU	3,20
ELTV-110	AUDALIO SERAFIM DE ELISEU	8,61
ELTV-112	DORIVAL RESENDE DE SOUZA	1,40
ELTV-112,1	DORIVAL RESENDE DE SOUZA	6,34
ELTV-113	ESP. ENOQUE JORCELINO DE CARVALHO	125,60
ELTV-113-1	FRANCISCO XAVIER	4,30
ELTV-116	JOSE GABRIEL DA SILVA	3,27
ELTV-117	ANTONIO ROSENDO DE LIMA	3,36
ELTV-118	CICERO ANTONIO DOS SANTOS	12,76
ELTV-119	SÉRGIO LOGMAN	67,27
ELTV-120	MANUEL AUGUSTO DA SILVA	2,15
ELTV-121	FRANCISCO FERREIRA BISPO	12,96
ELTV-131	LUIZA MARQUES DE MELO	6,08

- LEGENDA:**
- PROPRIEDADES ADQUIRIDAS PELA UNIÃO
  - PROPRIEDADES COM TERMO DE AJUSTE
  - PROPRIEDADES COM TERMO DE ANUÊNCIA
  - PROPRIEDADES LIBERADAS COM OFÍCIO
  - PROCESSO EM TRAMITAÇÃO
  - PROPRIEDADES EM NEGOCIAÇÃO
- ATUALIZADO EM 28/04/2008

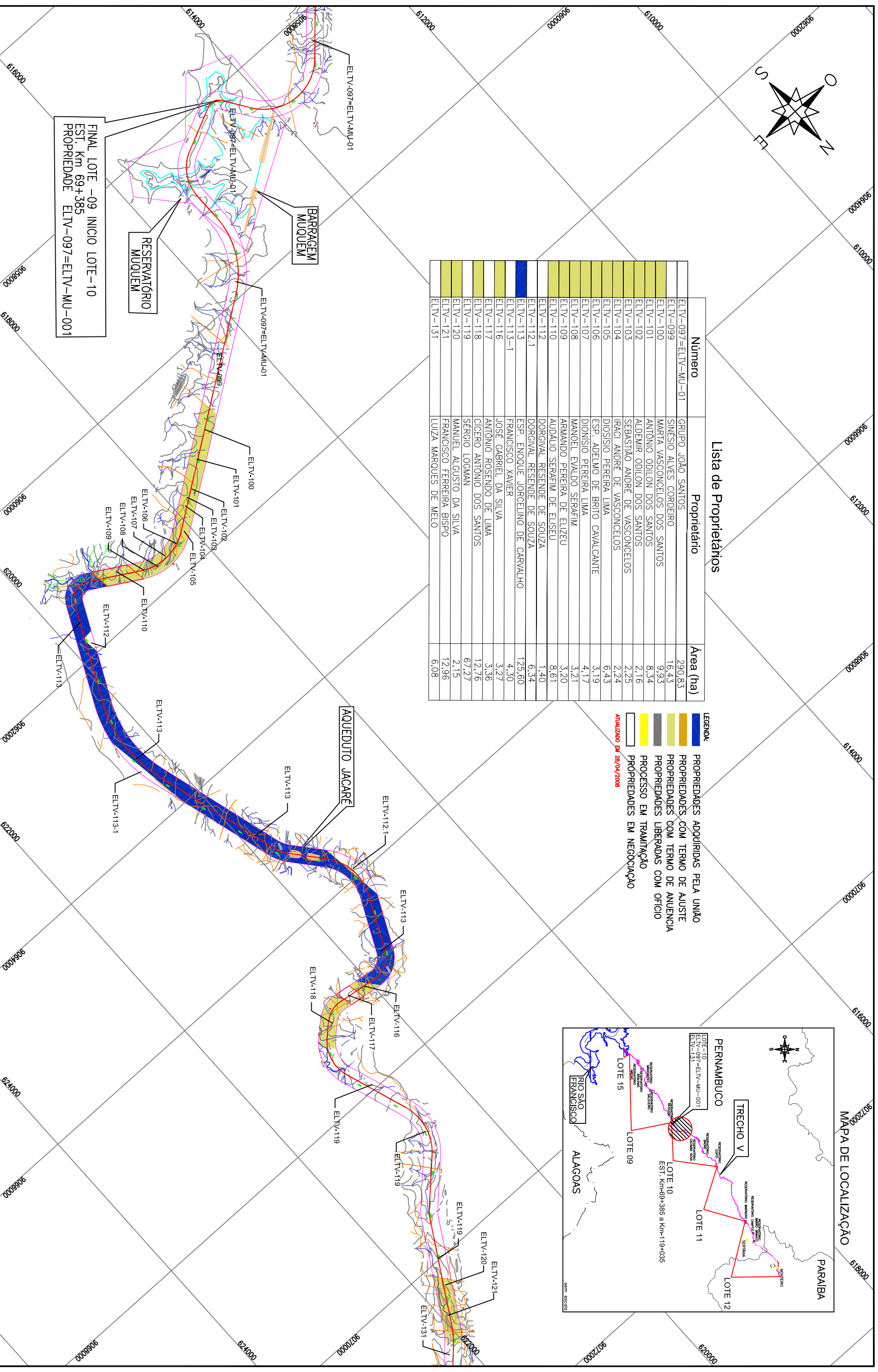
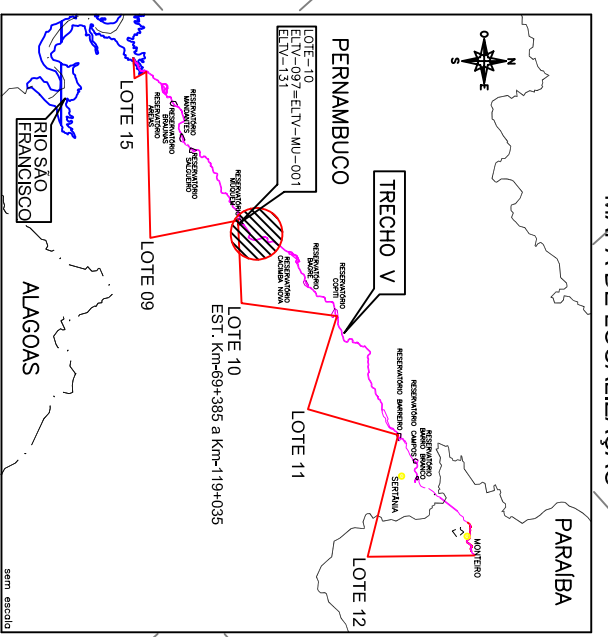

FINAL LOTE -09 INICIO LOTE-10  
EST. Km 69+385  
PROPRIEDADE ELTV-097=ELTV-MU-001

- LEGENDA:**
- LIMITE LOTE
  - EIXO E FAIXA DE DESAPROPRIÇÃO
  - ESTRADAS
  - CAMINHOS
  - POLIGONAL DE CONTOURNO DO RESERVATÓRIO (projetado)
- CERCA**
- RIO / RIBANCO
  - AQUED. / LAJÓAS
- ELTV-09**
- EIXO LESTE
  - NÚMERO DO TRECHO
- PI - C. 000**
- PI - IMPLANTADO

**ARTICULAÇÃO:**

05

- NOTAS:**
- ELTV-AR-00 - RESERVATÓRIO AREAS
  - ELTV-BR-00 - RESERVATÓRIO BRANOS
  - ELTV-CO-00 - RESERVATÓRIO COPIA
  - ELTV-MA-00 - RESERVATÓRIO MANDANTES
  - ELTV-RS-00 - RESERVATÓRIO SALGUEIRO
  - ELTV-MU-00 - RESERVATÓRIO MUQUEM
  - ELTV-CN-00 - RESERVATÓRIO CACIMBA NOVA
  - ELTV-BG-00 - RESERVATÓRIO BAGRES
  - ELTV-BR-00 - RESERVATÓRIO BRANOS
  - ELTV-CO-00 - RESERVATÓRIO COPIA
  - ELTV-MA-00 - RESERVATÓRIO MANDANTES
  - ELTV-RS-00 - RESERVATÓRIO SALGUEIRO
  - ELTV-MU-00 - RESERVATÓRIO MUQUEM
  - ELTV-CN-00 - RESERVATÓRIO CACIMBA NOVA
  - ELTV-BR-00 - RESERVATÓRIO BARRO BRANCO

MINISTÉRIO DA INTEGRAÇÃO NACIONAL  
SECRETARIA DE INFRA-ESTRUTURA HÍDRICA  
PROJETO DE INTEGRAÇÃO DO RIO SÃO FRANCISCO COM BACIAS  
HIDROGRÁFICAS DO NORDESTE SETENTRIONAL  
Processos Identificatórios - Eixo Leste Trecho V - Lote-10

Data: Dezembro - 2007    Escala: 1:40.000    Número: 05/13    Desenho: Caifon Figueiredo