

**Legenda**

**Situação das Desapropriações**

- Propriedades Adquiridas pela União
- Propriedades Especiais (INCRA, CHESF, DNIT, DNOCS)
- Propriedades com Imissão na Posse e Sem Alvará
- Propriedade Extinta pela Justiça
- Propriedades com Alvarás
- Propriedades Complementares à 1ª Fase

**Notas:**

| Código      | Nome do Reservatório      |
|-------------|---------------------------|
| ELTV-AR-000 | Reservatório Areias       |
| ELTV-BR-000 | Reservatório Braúns       |
| ELTV-MN-000 | Reservatório Mandantes    |
| ELTV-RS-000 | Reservatório Salgueiro    |
| ELTV-MU-000 | Reservatório Muquém       |
| ELTV-CN-000 | Reservatório Cacimba Nova |
| ELTV-BG-000 | Reservatório Bagres       |
| ELTV-CO-000 | Reservatório Capiti       |
| ELTV-MC-000 | Reservatório Maxatá       |
| ELTV-BA-000 | Reservatório Barreiro     |
| ELTV-CP-000 | Reservatório Campos       |
| ELTV-BB-000 | Reservatório Barro Branco |

**Articulação:**

**EXLO LESTE** | **Nº DO LOTE**  
**Nº DO TRECHO**

Projeção Universal Transversa de Mercator

Escala Gráfica

Origem da quilometragem: Equador e Meridiano Central 39° W.Gr  
 acrescida das constantes N 10.000km E 500km  
 Datum horizontal : SAD-69

**CMT** engenharia **Ambiental**

**Base de dados:**  
 Projeto Básico Ambiental e Projeto Executivo dos Canais do PISF - MI  
 Base de Desapropriação de Terras e Benfeitorias - MI / DNOCS  
 Agência Nacional das Águas - ANA  
 Instituto Brasileiro de Geografia e Estatística - IBGE

Produzido por: **João Eduardo Costa** Rubrica:

Verificado por: **Rubem Eduardo V. Lopes** Rubrica:

Desenho nº: **1711-MAP-2090-94-07-001**

**MINISTÉRIO DA INTEGRAÇÃO NACIONAL**  
**PROJETO DE INTEGRAÇÃO DO RIO SÃO FRANCISCO**  
**COM BACIAS HIDROGRÁFICAS DO**  
**NORDESTE SETENTRIONAL**

**PROGRAMA 07 - PROGRAMA DE INDENIZAÇÃO DE TERRAS E BENFEITORIAS**

**Mapa de Situação da Desapropriação**  
**1ª Fase do PISF**

Data: **28/09/2012** Localização: **TRECHO V**  
 (Canal de Aproximação, Lotes 13 e 09)

Folha nº: **01/15** Rev. nº.: **10** Escala: **1:40.000**

| <b>CÓDIGO DA PROPRIEDADE</b> | <b>SITUAÇÃO</b>                                    |
|------------------------------|--|
| ELTV-010                     | Propriedades Especiais (INCRA, CHESF, DNIT, DNOCS) |
| ELTV-AR-004                  | Propriedades Adquiridas pela União                 |
| ELTV-001.2                   | Propriedades Adquiridas pela União                 |
| ELTV-002.2                   | Propriedades Especiais (INCRA, CHESF, DNIT, DNOCS) |
| ELTV-002.3                   | Propriedades Especiais (INCRA, CHESF, DNIT, DNOCS) |
| ELTV-005                     | Propriedades com Alvarás                           |
| ELTV-009                     | Propriedades Adquiridas pela União                 |
| ELTV-010.1                   | Propriedades Especiais (INCRA, CHESF, DNIT, DNOCS) |
| ELTV-018                     | Propriedades Adquiridas pela União                 |
| ELTV-020=ELTV-AR-002         | Propriedades Adquiridas pela União                 |
| ELTV-021=ELTV-AR-003         | Propriedades Adquiridas pela União                 |
| ELTV-AR-005                  | Propriedades Adquiridas pela União                 |
| ELTV-AR-006                  | Propriedades Adquiridas pela União                 |
| ELTV-AR-008                  | Propriedades Adquiridas pela União                 |
| <b>ELTV-AR-009.1</b>         | <b>Propriedade Extinta pela Justiça</b>            |
| ELTV-022=ELTV-AR-009         | Propriedades com Alvarás                           |
| ELTV-002.1                   | Propriedades Especiais (INCRA, CHESF, DNIT, DNOCS) |
| ELTV-001                     | Propriedades Adquiridas pela União                 |
| ELTV-002                     | Propriedades Especiais (INCRA, CHESF, DNIT, DNOCS) |
| ELTV-001.1                   | Propriedades Adquiridas pela União                 |
| NOVO CADASTRO                | Propriedades Complementares à 1ª Fase              |
| NOVO CADASTRO                | Propriedades Complementares à 1ª Fase              |
| ELTV-006                     | Propriedades com Alvarás                           |
| ELTV-017                     | Propriedades com Alvarás                           |
| ELTV-003                     | Propriedades com Alvarás                           |
| ELTV-007                     | Propriedades com Alvarás                           |
| ELTV-008                     | Propriedades com Alvarás                           |
| ELTV-019=ELTV-AR-001         | Propriedades com Alvarás                           |
| ELTV-AR-007                  | Propriedades com Alvarás                           |
| ELTV-AR-010                  | Propriedades com Alvarás                           |
| ELTV-023                     | Propriedades com Alvarás                           |
| ELTV-024                     | Propriedades com Alvarás                           |
| ELTV-007                     | Propriedades com Alvarás                           |
| ELTV-009                     | Propriedades Adquiridas pela União                 |

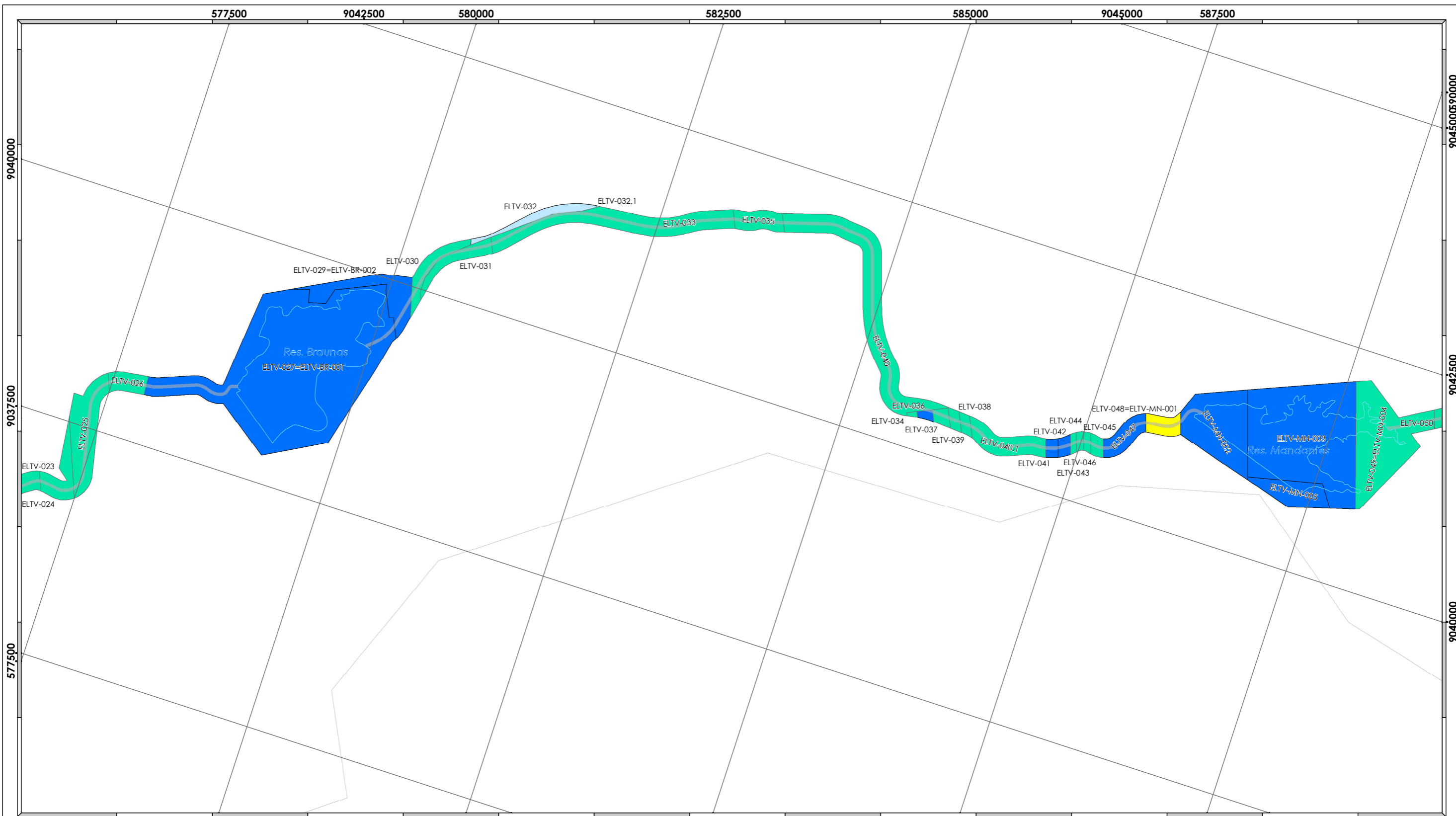

**Legenda**

**Situação das Desapropriações**

- Propriedades Adquiridas pela União
- Propriedades Especiais (INCRA, CHESF, DNIT, DNOCS)
- Propriedades com Imissão na Posse e Sem Alvará
- Propriedades com Alvarás
- Propriedades Complementares à 1ª Fase

**Articulação:**

**Notas:**

| Código      | Nome do Reservatório      |
|-------------|---------------------------|
| ELTV-AR-000 | Reservatório Areias       |
| ELTV-BR-000 | Reservatório Braunas      |
| ELTV-MN-000 | Reservatório Mandantes    |
| ELTV-RS-000 | Reservatório Salgueiro    |
| ELTV-MU-000 | Reservatório Muquém       |
| ELTV-CN-000 | Reservatório Cacimba Nova |
| ELTV-BG-000 | Reservatório Bagres       |
| ELTV-CO-000 | Reservatório Capiti       |
| ELTV-MC-000 | Reservatório Maxatá       |
| ELTV-BA-000 | Reservatório Barreiro     |
| ELTV-CP-000 | Reservatório Campos       |
| ELTV-BB-000 | Reservatório Barro Branco |

**Projeção Universal Transversa de Mercator**

**Escala Gráfica**

Origem da quilometragem: Equador e Meridiano Central 39° W.Gr  
acrescida das constantes N 10.000km E 500km  
Datum horizontal : SAD-69

**CMT** engenharia **Ambiental**

**Base de dados:**

Projeto Básico Ambiental e Projeto Executivo dos Canais do PISF - MI  
Base de Desapropriação de Terras e Benfeitorias - MI / DNOCS  
Agência Nacional das Águas - ANA  
Instituto Brasileiro de Geografia e Estatística - IBGE

Produzido por: **João Eduardo Costa** Rubrica:

Verificado por: **Rubem Eduardo V. Lopes** Rubrica:

Desenho nº: **1711-MAP-2090-94-07-001**

**MINISTÉRIO DA INTEGRAÇÃO NACIONAL**

**PROJETO DE INTEGRAÇÃO DO RIO SÃO FRANCISCO**  
**COM BACIAS HIDROGRÁFICAS DO**  
**NORDESTE SETENTRIONAL**

**PROGRAMA 07 - PROGRAMA DE INDENIZAÇÃO DE TERRAS E**  
**BENFEITORIAS**

**Mapa de Situação da Desapropriação**  
**1ª Fase do PISF**

Data: **28/09/2012** Localização: **TRECHO V**  
(Lotes 13 e 09)

Folha nº: **02/15** Rev. nº.: **10** Escala: **1:40.000**

| <b>CÓDIGO DA PROPRIEDADE</b> | <b>SITUAÇÃO</b>                                    |
|------------------------------|--|
| ELTV-036                     | Propriedades Adquiridas pela União                 |
| ELTV-041                     | Propriedades Adquiridas pela União                 |
| ELTV-042                     | Propriedades Adquiridas pela União                 |
| ELTV-MN-002                  | Propriedades Adquiridas pela União                 |
| ELTV-MN-003                  | Propriedades Adquiridas pela União                 |
| ELTV-MN-005                  | Propriedades Adquiridas pela União                 |
| ELTV-027=ELTV-BR-001         | Propriedades Adquiridas pela União                 |
| ELTV-029=ELTV-BR-002         | Propriedades Adquiridas pela União                 |
| ELTV-030                     | Propriedades com Alvarás                           |
| ELTV-032                     | Propriedades Especiais (INCRA, CHESF, DNIT, DNOCS) |
| ELTV-032.1                   | Propriedades Especiais (INCRA, CHESF, DNIT, DNOCS) |
| ELTV-035                     | Propriedades com Alvarás                           |
| ELTV-047                     | Propriedades Adquiridas pela União                 |
| ELTV-048=ELTV-MN-001         | Propriedades com Imissão na Posse                  |
| ELTV-039                     | Propriedades com Alvarás                           |
| ELTV-034                     | Propriedades com Alvarás                           |
| ELTV-045                     | Propriedades com Alvarás                           |
| ELTV-050                     | Propriedades com Alvarás                           |
| ELTV-038                     | Propriedades com Alvarás                           |
| ELTV-023                     | Propriedades com Alvarás                           |
| ELTV-024                     | Propriedades com Alvarás                           |
| ELTV-025                     | Propriedades com Alvarás                           |
| ELTV-026                     | Propriedades com Alvarás                           |
| ELTV-031                     | Propriedades com Alvarás                           |
| ELTV-033                     | Propriedades com Alvarás                           |
| ELTV-037                     | Propriedades com Alvarás                           |
| ELTV-040                     | Propriedades com Alvarás                           |
| ELTV-040.1                   | Propriedades com Alvarás                           |
| ELTV-043                     | Propriedades com Alvarás                           |
| ELTV-044                     | Propriedades com Alvarás                           |
| ELTV-046                     | Propriedades com Alvarás                           |
| ELTV-049=ELTV-MN-004         | Propriedades com Alvarás                           |

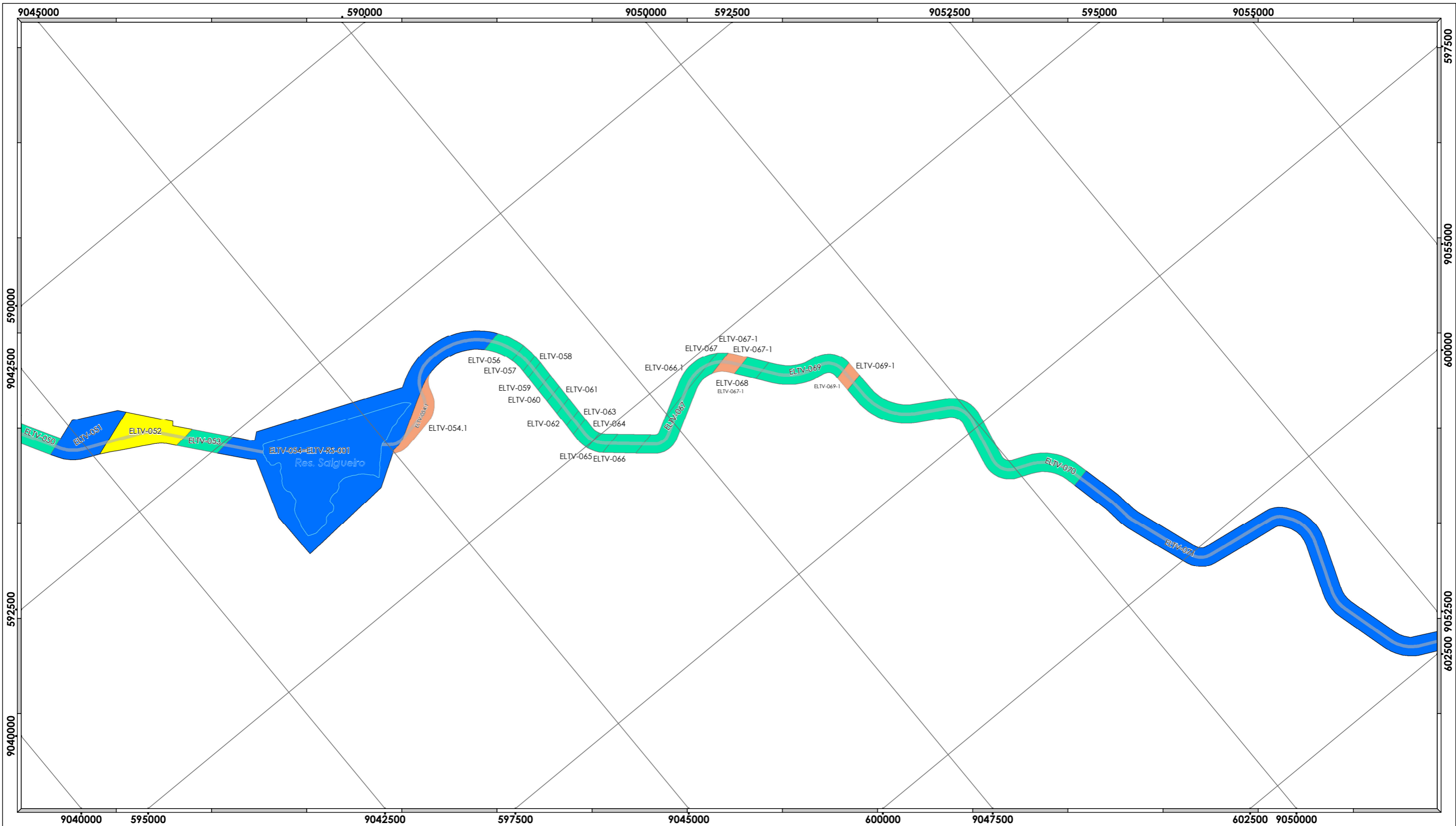

**Legenda**

**Situação das Desapropriações**

- Propriedades Adquiridas pela União
- Propriedades Especiais (INCRA, CHESF, DNIT, DNOCS)
- Propriedades com Imissão na Posse e Sem Alvará
- Propriedades com Alvarás
- Propriedades Complementares à 1ª Fase

**Notas:**

| Código      | Nome do Reservatório      |
|-------------|---------------------------|
| ELTV-AR-000 | Reservatório Areias       |
| ELTV-BR-000 | Reservatório Braúnas      |
| ELTV-MN-000 | Reservatório Mandantes    |
| ELTV-RS-000 | Reservatório Salgueiro    |
| ELTV-MU-000 | Reservatório Muquém       |
| ELTV-CN-000 | Reservatório Cacimba Nova |
| ELTV-BG-000 | Reservatório Bagres       |
| ELTV-CO-000 | Reservatório Capiti       |
| ELTV-MC-000 | Reservatório Maxatô       |
| ELTV-BA-000 | Reservatório Barreiro     |
| ELTV-CP-000 | Reservatório Campos       |
| ELTV-BB-000 | Reservatório Barro Branco |

**Articulação:**

**Projecção Universal Transversa de Mercator**

**Escala Gráfica**

0 0,5 1 2 3 Km

Origem da quilometragem: Equador e Meridiano Central 39° W.Gr  
acrescida das constantes N 10.000km E 500km  
Datum horizontal : SAD-69

**CMT** engenharia **Ambiental**

**Base de dados:**  
Projeto Básico Ambiental e Projeto Executivo dos Canais do PISF - MI  
Base de Desapropriação de Terras e Benfeitorias - MI / DNOCS  
Agência Nacional das Águas - ANA  
Instituto Brasileiro de Geografia e Estatística - IBGE

Produzido por: **João Eduardo Costa** Rubrica:

Verificado por: **Rubem Eduardo V. Lopes** Rubrica:

Desenho nº: **1711-MAP-2090-94-07-001**

**MINISTÉRIO DA INTEGRAÇÃO NACIONAL**  
**PROJETO DE INTEGRAÇÃO DO RIO SÃO FRANCISCO**  
**COM BACIAS HIDROGRÁFICAS DO NORDESTE SETENTRIONAL**

**PROGRAMA 07 - PROGRAMA DE INDENIZAÇÃO DE TERRAS E BENFEITORIAS**

**Mapa de Situação da Desapropriação**  
**1ª Fase do PISF**

Data: **28/09/2012** Localização: **TRECHO V (Lotes 13 e 09)**

Folha nº: **03/15** Rev. nº.: **10** Escala: **1:40.000**

| <b>CÓDIGO DA PROPRIEDADE</b> | <b>SITUAÇÃO</b>                       |
|------------------------------|---------------------------------------|
| ELTV-052                     | Propriedades com Imissão na Posse     |
| ELTV-054=ELTV-RS-001         | Propriedades Adquiridas pela União    |
| ELTV-062                     | Propriedades com Alvarás              |
| ELTV-068                     | Propriedades com Alvarás              |
| ELTV-051                     | Propriedades Adquiridas pela União    |
| ELTV-066                     | Propriedades com Alvarás              |
| ELTV-066.1                   | Propriedades com Alvarás              |
| ELTV-071                     | Propriedades Adquiridas pela União    |
| ELTV-067-1                   | Propriedades Complementares à 1ª Fase |
| ELTV-069                     | Propriedades com Alvarás              |
| ELTV-069-1                   | Propriedades Complementares à 1ª Fase |
| ELTV-054.1                   | Propriedades Complementares à 1ª Fase |
| ELTV-050                     | Propriedades com Alvarás              |
| ELTV-057                     | Propriedades com Alvarás              |
| ELTV-058                     | Propriedades com Alvarás              |
| ELTV-059                     | Propriedades com Alvarás              |
| ELTV-060                     | Propriedades com Alvarás              |
| ELTV-061                     | Propriedades com Alvarás              |
| ELTV-063                     | Propriedades com Alvarás              |
| ELTV-064                     | Propriedades com Alvarás              |
| ELTV-065                     | Propriedades com Alvarás              |
| ELTV-053                     | Propriedades com Alvarás              |
| ELTV-056                     | Propriedades com Alvarás              |
| ELTV-070                     | Propriedades com Alvarás              |
| ELTV-067                     | Propriedades com Alvarás              |
| ELTV-067-1                   | Propriedades Complementares à 1ª Fase |
| ELTV-067                     | Propriedades com Alvarás              |

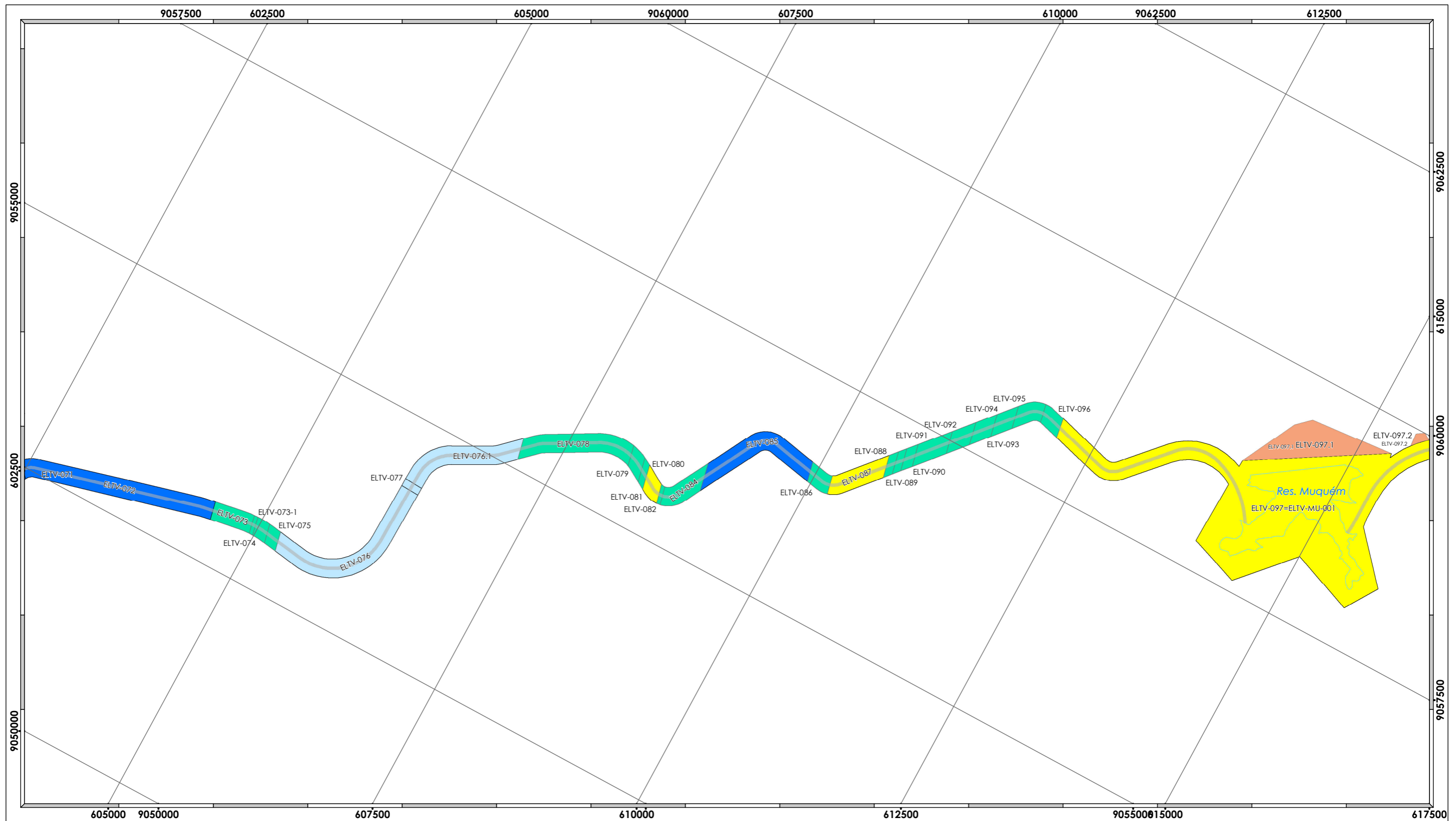

**Legenda**

**Situação das Desapropriações**

- Propriedades Adquiridas pela União
- Propriedades Especiais (INCRA, CHESF, DNIT, DNOCS)
- Propriedades com Imissão na Posse e Sem Alvará
- Propriedades com Alvarás
- Propriedades Complementares à 1ª Fase

**Articulação:**

**Notas:**

| Código      | Nome do Reservatório      |
|-------------|---------------------------|
| ELTV-AR-000 | Reservatório Areias       |
| ELTV-BR-000 | Reservatório Braunas      |
| ELTV-MN-000 | Reservatório Mandantes    |
| ELTV-RS-000 | Reservatório Salgueiro    |
| ELTV-MU-000 | Reservatório Muquém       |
| ELTV-CN-000 | Reservatório Cacimba Nova |
| ELTV-BG-000 | Reservatório Bagres       |
| ELTV-CO-000 | Reservatório Capiti       |
| ELTV-MC-000 | Reservatório Maxató       |
| ELTV-BA-000 | Reservatório Barreiro     |
| ELTV-CP-000 | Reservatório Campos       |
| ELTV-BB-000 | Reservatório Barro Branco |

**Projeção Universal Transversa de Mercator**

**Escala Gráfica**

0 0,5 1 2 3 Km

Origem da quilometragem: Equador e Meridiano Central 39° W.Gr  
acrescida das constantes N 10.000km E 500km  
Datum horizontal : SAD-69

**CMT** engenharia **Ambiental**

**Base de dados:**

Projeto Básico Ambiental e Projeto Executivo dos Canais do PISF - MI  
Base de Desapropriação de Terras e Benfeitorias - MI / DNOCS  
Agência Nacional das Águas - ANA  
Instituto Brasileiro de Geografia e Estatística - IBGE

Produzido por: **João Eduardo Costa** Rubrica:

Verificado por: **Rubem Eduardo V. Lopes** Rubrica:

Desenho nº: **1711-MAP-2090-94-07-001**

**MINISTÉRIO DA INTEGRAÇÃO NACIONAL**

**PROJETO DE INTEGRAÇÃO DO RIO SÃO FRANCISCO**  
**COM BACIAS HIDROGRÁFICAS DO**  
**NORDESTE SETENTRIONAL**

**PROGRAMA 07 - PROGRAMA DE INDENIZAÇÃO DE TERRAS E**  
**BENFEITORIAS**

**Mapa de Situação da Desapropriação**  
**1ª Fase do PISF**

Data: **28/09/2012** Localização: **TRECHO V (Lote 09)**

Folha nº: **04/15** Rev. nº.: **10** Escala: **1:40.000**

| <b>CÓDIGO DA PROPRIEDADE</b> | <b>SITUAÇÃO</b>                                    |
|------------------------------|--|
| ELTV-073                     | Propriedades com Alvarás                           |
| ELTV-087                     | Propriedades com Imissão na Posse                  |
| ELTV-091                     | Propriedades com Alvarás                           |
| ELTV-081                     | Propriedades com Imissão na Posse                  |
| ELTV-077                     | Propriedades Especiais (INCRA, CHESF, DNIT, DNOCS) |
| ELTV-072                     | Propriedades Adquiridas pela União                 |
| ELTV-076                     | Propriedades Especiais (INCRA, CHESF, DNIT, DNOCS) |
| ELTV-076.1                   | Propriedades Especiais (INCRA, CHESF, DNIT, DNOCS) |
| ELTV-085                     | Propriedades Adquiridas pela União                 |
| ELTV-097=ELTV-MU-001         | Propriedades com Imissão na Posse                  |
| ELTV-097.1                   | Propriedades Complementares à 1ª Fase              |
| ELTV-097.2                   | Propriedades Complementares à 1ª Fase              |
| ELTV-073-1                   | Propriedades com Alvarás                           |
| ELTV-074                     | Propriedades com Alvarás                           |
| ELTV-080                     | Propriedades com Alvarás                           |
| ELTV-082                     | Propriedades com Alvarás                           |
| ELTV-086                     | Propriedades com Alvarás                           |
| ELTV-088                     | Propriedades com Alvarás                           |
| ELTV-090                     | Propriedades com Alvarás                           |
| ELTV-092                     | Propriedades com Alvarás                           |
| ELTV-093                     | Propriedades com Alvarás                           |
| ELTV-094                     | Propriedades com Alvarás                           |
| ELTV-095                     | Propriedades com Alvarás                           |
| ELTV-084                     | Propriedades com Alvarás                           |
| ELTV-075                     | Propriedades com Alvarás                           |
| ELTV-078                     | Propriedades com Alvarás                           |
| ELTV-079                     | Propriedades com Alvarás                           |
| ELTV-089                     | Propriedades com Alvarás                           |
| ELTV-096                     | Propriedades com Alvarás                           |



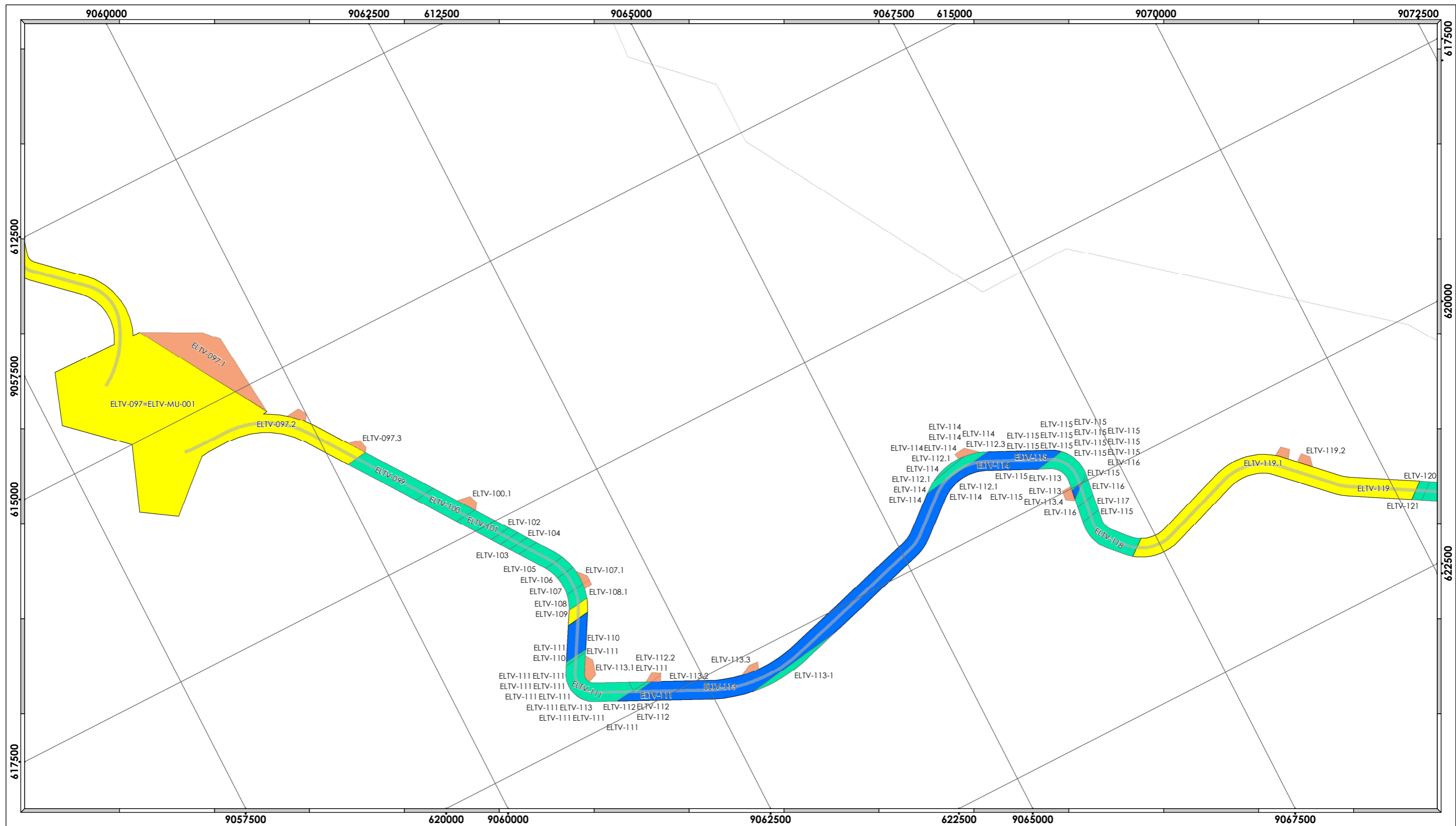

**Legenda**

**Situação das Desapropriações**

- Propriedades Adquiridas pela União
- Propriedades Especiais (INCRA, CHESF, DNIT, DNOCS)
- Propriedades com Imissão na Posse e Sem Alvará
- Propriedades com Alvarás
- Propriedades Complementares à 1ª Fase

**Notas:**

| Código      | Nome do Reservatório      |
|-------------|---------------------------|
| ELTV-AR-000 | Reservatório Areias       |
| ELTV-BR-000 | Reservatório Braunas      |
| ELTV-MN-000 | Reservatório Mandantes    |
| ELTV-RS-000 | Reservatório Salgueiro    |
| ELTV-MU-000 | Reservatório Muquém       |
| ELTV-CN-000 | Reservatório Cacimba Nova |
| ELTV-BG-000 | Reservatório Bagres       |
| ELTV-CO-000 | Reservatório Capiti       |
| ELTV-MC-000 | Reservatório Maxató       |
| ELTV-BA-000 | Reservatório Barreiro     |
| ELTV-CP-000 | Reservatório Campos       |
| ELTV-BB-000 | Reservatório Barro Branco |

**Articulação:**

**Diagrama de Articulação:** Trecho V

**Projeção Universal Transversa de Mercator**

**Escala Gráfica**

0 0,5 1 2 3 Km

Origem da quilometragem: Equador e Meridiano Central 39° W.Gr  
acrescida das constantes N 10.000km E 500km  
Datum horizontal : SAD-69

**CMT** engenharia **Ambiental**

**Base de dados:**

Projeto Básico Ambiental e Projeto Executivo dos Canais do PISF - MI  
Base de Desapropriação de Terras e Benfeitorias - MI / DNOCS  
Agência Nacional das Águas - ANA  
Instituto Brasileiro de Geografia e Estatística - IBGE

Produzido por: **João Eduardo Costa** Rubrica:

Verificado por: **Rubem Eduardo V. Lopes** Rubrica:

Desenho nº: **1711-MAP-2090-94-07-001**

**MINISTÉRIO DA INTEGRAÇÃO NACIONAL**  
**PROJETO DE INTEGRAÇÃO DO RIO SÃO FRANCISCO**  
**COM BACIAS HIDROGRÁFICAS DO**  
**NORDESTE SETENTRIONAL**

**PROGRAMA 07 - PROGRAMA DE INDENIZAÇÃO DE TERRAS E**  
**BENFEITORIAS**

**Mapa de Situação da Desapropriação**  
**1ª Fase do PISF**

Data: **28/09/2012** Localização: **TRECHO V (Lote 10)**

Folha nº: **05/15** Rev. nº.: **10** Escala: **1:40.000**

| CÓDIGO DA PROPRIEDADE | SITUAÇÃO                              | CÓDIGO DA PROPRIEDADE | SITUAÇÃO                              |
|-----------------------|---------------------------------------|-----------------------|---------------------------------------|
| ELTV-102              | Propriedades com Alvarás              | ELTV-114              | Propriedades com Alvarás              |
| ELTV-103              | Propriedades com Alvarás              | ELTV-115              | Propriedades com Alvarás              |
| ELTV-109              | Propriedades com Imissão na Posse     | ELTV-112.1            | Propriedades com Alvarás              |
| ELTV-110              | Propriedades Adquiridas pela União    | ELTV-112.3            | Propriedades Complementares à 1ª Fase |
| ELTV-097=ELTV-MU-001  | Propriedades com Imissão na Posse     | ELTV-110              | Propriedades Adquiridas pela União    |
| ELTV-113              | Propriedades Adquiridas pela União    | ELTV-111              | Propriedades com Alvarás              |
| ELTV-097.1            | Propriedades Complementares à 1ª Fase | ELTV-113              | Propriedades Adquiridas pela União    |
| ELTV-097.2            | Propriedades Complementares à 1ª Fase | ELTV-111              | Propriedades com Alvarás              |
| ELTV-097.3            | Propriedades Complementares à 1ª Fase | ELTV-113              | Propriedades Adquiridas pela União    |
| ELTV-100.1            | Propriedades Complementares à 1ª Fase | ELTV-115              | Propriedades com Alvarás              |
| ELTV-107.1            | Propriedades Complementares à 1ª Fase | ELTV-119              | Propriedades com Imissão na Posse     |
| ELTV-108.1            | Propriedades Complementares à 1ª Fase | ELTV-119.1            | Propriedades Complementares à 1ª Fase |
| ELTV-113.1            | Propriedades Complementares à 1ª Fase | ELTV-119              | Propriedades com Imissão na Posse     |
| ELTV-112.2            | Propriedades Complementares à 1ª Fase | ELTV-119.2            | Propriedades Complementares à 1ª Fase |
| ELTV-113.2            | Propriedades Complementares à 1ª Fase | ELTV-111              | Propriedades com Alvarás              |
| ELTV-113.3            | Propriedades Complementares à 1ª Fase | ELTV-113.1            | Propriedades Complementares à 1ª Fase |
| ELTV-112.3            | Propriedades Complementares à 1ª Fase | ELTV-114              | Propriedades com Alvarás              |
| ELTV-113.4            | Propriedades Complementares à 1ª Fase | ELTV-112.3            | Propriedades Complementares à 1ª Fase |
| ELTV-119.1            | Propriedades Complementares à 1ª Fase | ELTV-105              | Propriedades com Alvarás              |
| ELTV-119.2            | Propriedades Complementares à 1ª Fase | ELTV-105              | Propriedades com Alvarás              |
| ELTV-113              | Propriedades Adquiridas pela União    | ELTV-106              | Propriedades com Alvarás              |
| ELTV-113              | Propriedades Adquiridas pela União    | ELTV-106              | Propriedades com Alvarás              |
| ELTV-099              | Propriedades com Alvarás              | ELTV-112.1            | Propriedades com Alvarás              |
| ELTV-104              | Propriedades com Alvarás              | ELTV-112.1            | Propriedades com Alvarás              |
| ELTV-105              | Propriedades com Alvarás              | ELTV-114              | Propriedades com Alvarás              |
| ELTV-106              | Propriedades com Alvarás              | ELTV-114              | Propriedades com Alvarás              |
| ELTV-112.1            | Propriedades com Alvarás              | ELTV-112              | Propriedades com Alvarás              |
| ELTV-112              | Propriedades com Alvarás              | ELTV-112              | Propriedades com Alvarás              |
| ELTV-113-1            | Propriedades com Alvarás              | ELTV-111              | Propriedades com Alvarás              |
| ELTV-116              | Propriedades com Alvarás              | ELTV-111              | Propriedades com Alvarás              |
| ELTV-117              | Propriedades com Alvarás              | ELTV-116              | Propriedades com Alvarás              |
| ELTV-118              | Propriedades com Alvarás              | ELTV-116              | Propriedades com Alvarás              |
| ELTV-120              | Propriedades com Alvarás              | ELTV-115              | Propriedades com Alvarás              |
| ELTV-121              | Propriedades com Alvarás              | ELTV-115              | Propriedades com Alvarás              |
| ELTV-100              | Propriedades com Alvarás              | ELTV-112.1            | Propriedades com Alvarás              |
| ELTV-101              | Propriedades com Alvarás              | ELTV-112.1            | Propriedades com Alvarás              |
| ELTV-107              | Propriedades com Alvarás              | ELTV-114              | Propriedades com Alvarás              |
| ELTV-108              | Propriedades com Alvarás              | ELTV-114              | Propriedades com Alvarás              |
| ELTV-119              | Propriedades com Imissão na Posse     | ELTV-112.3            | Propriedades Complementares à 1ª Fase |
| ELTV-111              | Propriedades com Alvarás              | ELTV-112.3            | Propriedades Complementares à 1ª Fase |

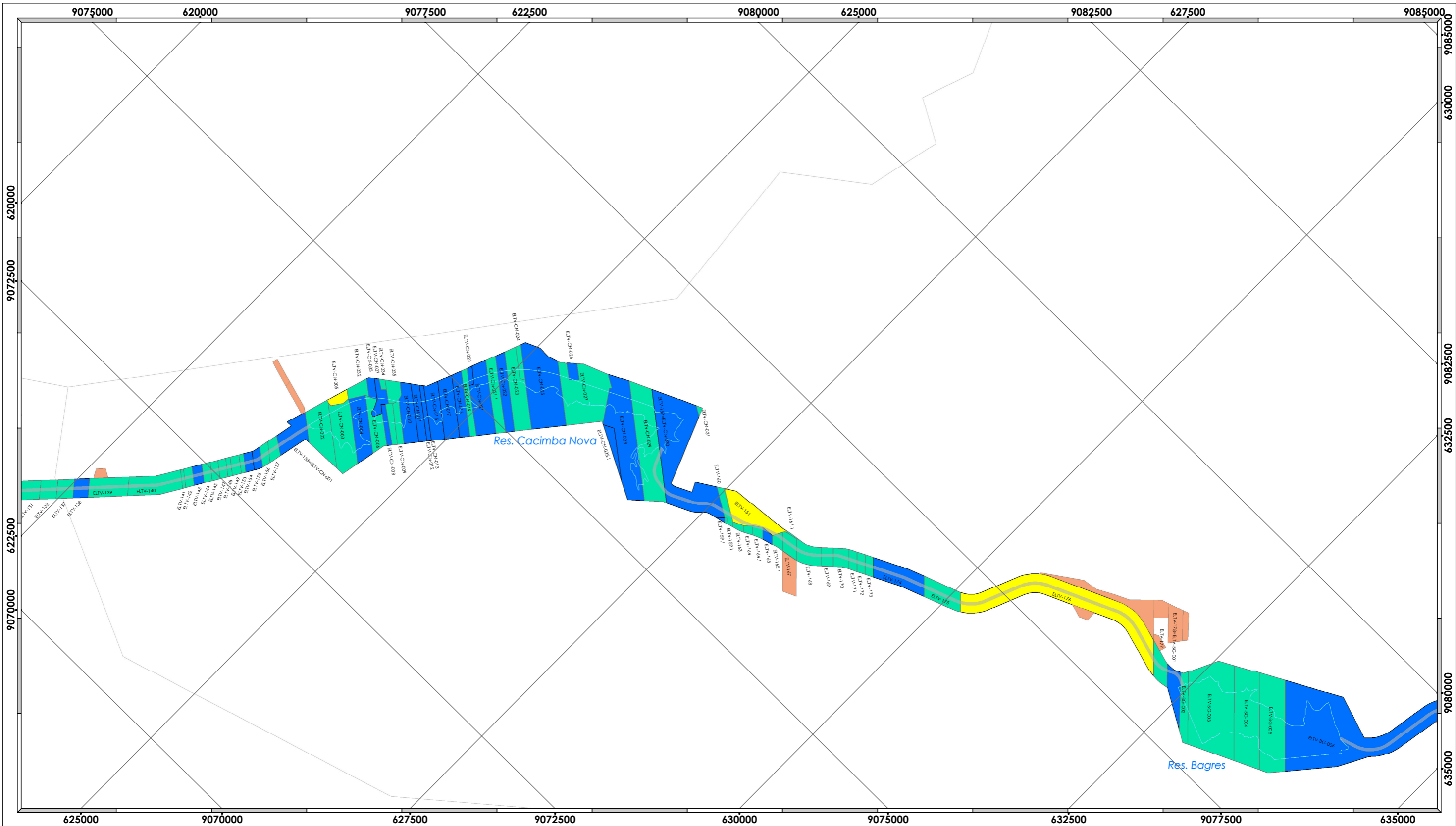

**Legenda**

**Situação das Desapropriações**

- Propriedades Adquiridas pela União
- Propriedades Especiais (INCRA, CHESF, DNIT, DNOCS)
- Propriedades com Imissão na Posse e Sem Alvará
- Propriedades com Alvarás
- Propriedades Complementares à 1ª Fase

**Notas:**

| Código      | Nome do Reservatório      |
|-------------|---------------------------|
| ELTV-AR-000 | Reservatório Areias       |
| ELTV-BR-000 | Reservatório Braúnas      |
| ELTV-MN-000 | Reservatório Mandantes    |
| ELTV-RS-000 | Reservatório Salgueiro    |
| ELTV-MU-000 | Reservatório Muquém       |
| ELTV-CN-000 | Reservatório Cacimba Nova |
| ELTV-BG-000 | Reservatório Bagres       |
| ELTV-CO-000 | Reservatório Capiti       |
| ELTV-MC-000 | Reservatório Maxató       |
| ELTV-BA-000 | Reservatório Barreiro     |
| ELTV-CP-000 | Reservatório Campos       |
| ELTV-BB-000 | Reservatório Barro Branco |

**Articulação:**

**Projeção Universal Transversa de Mercator**

**Escala Gráfica**

0 0,5 1 2 3 Km

Origem da quilometragem: Equador e Meridiano Central 39° W.Gr  
acrescida das constantes N 10.000km E 500km  
Datum horizontal : SAD-69

**CMT** engenharia **Ambiental**

**Base de dados:**

Projeto Básico Ambiental e Projeto Executivo dos Canais do PISF - MI  
Base de Desapropriação de Terras e Benfeitorias - MI / DNOCS  
Agência Nacional das Águas - ANA  
Instituto Brasileiro de Geografia e Estatística - IBGE

Produzido por: **João Eduardo Costa** Rubrica:

Verificado por: **Rubem Eduardo V. Lopes** Rubrica:

Desenho nº: **1711-MAP-2090-94-07-001**

**MINISTÉRIO DA INTEGRAÇÃO NACIONAL**

**PROJETO DE INTEGRAÇÃO DO RIO SÃO FRANCISCO**  
**COM BACIAS HIDROGRÁFICAS DO**  
**NORDESTE SETENTRIONAL**

**PROGRAMA 07 - PROGRAMA DE INDENIZAÇÃO DE TERRAS E**  
**BENFEITORIAS**

**Mapa de Situação da Desapropriação**  
**1ª Fase do PISF**

Data: **28/09/2012** Localização: **TRECHO V (Lote 10)**

Folha nº: **06/15** Rev. nº.: **10** Escala: **1:40.000**

| CÓDIGO DA PROPRIEDADE | SITUAÇÃO                           | CÓDIGO DA PROPRIEDADE | SITUAÇÃO                              | CÓDIGO DA PROPRIEDADE | SITUAÇÃO                              |
|-----------------------|------------------------------------|-----------------------|---------------------------------------|-----------------------|---------------------------------------|
| ELTV-154              | Propriedades Adquiridas pela União | ELTV-CN-020           | Propriedades Adquiridas pela União    | ELTV-CN-027           | Propriedades com Alvarás              |
| ELTV-138              | Propriedades Adquiridas pela União | ELTV-CN-025.1         | Propriedades Adquiridas pela União    | ELTV-160              | Propriedades com Alvarás              |
| ELTV-143              | Propriedades Adquiridas pela União | ELTV-176              | Propriedades com Imissão na Posse     | ELTV-163              | Propriedades com Alvarás              |
| ELTV-CN-008           | Propriedades Adquiridas pela União | ELTV-BG-006           | Propriedades Adquiridas pela União    | ELTV-167              | Propriedades com Alvarás              |
| ELTV-CN-005           | Propriedades com Imissão na Posse  | ELTV-139.1            | Propriedades Complementares à 1ª Fase | ELTV-169              | Propriedades com Alvarás              |
| ELTV-CN-033           | Propriedades Adquiridas pela União | ELTV-158.1            | Propriedades Complementares à 1ª Fase | ELTV-170              | Propriedades com Alvarás              |
| ELTV-CN-010           | Propriedades Adquiridas pela União | ELTV-158-1            | Propriedades Complementares à 1ª Fase | ELTV-171              | Propriedades com Alvarás              |
| ELTV-CN-011           | Propriedades Adquiridas pela União | ELTV-176.2            | Propriedades Complementares à 1ª Fase | ELTV-172              | Propriedades com Alvarás              |
| ELTV-CN-015           | Propriedades Adquiridas pela União | ELTV-BG-002.1         | Propriedades Complementares à 1ª Fase | ELTV-175              | Propriedades com Alvarás              |
| ELTV-CN-017           | Propriedades Adquiridas pela União | ELTV-178.1            | Propriedades Complementares à 1ª Fase | ELTV-177              | Propriedades com Alvarás              |
| ELTV-CN-018           | Propriedades Adquiridas pela União | ELTV-177.1            | Propriedades Complementares à 1ª Fase | ELTV-139              | Propriedades com Alvarás              |
| ELTV-CN-021           | Propriedades Adquiridas pela União | ELTV-176.1            | Propriedades Complementares à 1ª Fase | ELTV-BG-002           | Propriedades com Alvarás              |
| ELTV-CN-025           | Propriedades Adquiridas pela União | ELTV-177.2            | Propriedades Complementares à 1ª Fase | ELTV-BG-003           | Propriedades com Alvarás              |
| ELTV-CN-026           | Propriedades Adquiridas pela União | NOVO CADASTRO         | Propriedades Complementares à 1ª Fase | ELTV-BG-004           | Propriedades com Alvarás              |
| ELTV-CN-028           | Propriedades Adquiridas pela União | ELTV-142              | Propriedades com Alvarás              | ELTV-BG-005           | Propriedades com Alvarás              |
| ELTV-CN-029           | Propriedades com Alvarás           | ELTV-131              | Propriedades com Alvarás              | ELTV-157              | Propriedades com Alvarás              |
| ELTV-159=ELTV-CN-030  | Propriedades Adquiridas pela União | ELTV-132              | Propriedades com Alvarás              | ELTV-156              | Propriedades com Alvarás              |
| ELTV-CN-022           | Propriedades Adquiridas pela União | ELTV-137              | Propriedades com Alvarás              | ELTV-CN-031           | Propriedades com Alvarás              |
| ELTV-161              | Propriedades com Imissão na Posse  | ELTV-140              | Propriedades com Alvarás              | ELTV-162              | Propriedades com Alvarás              |
| ELTV-168              | Propriedades com Alvarás           | ELTV-141              | Propriedades com Alvarás              | ELTV-164              | Propriedades com Alvarás              |
| ELTV-173              | Propriedades com Alvarás           | ELTV-144              | Propriedades com Alvarás              | ELTV-164-1            | Propriedades com Alvarás              |
| ELTV-174              | Propriedades Adquiridas pela União | ELTV-145              | Propriedades com Alvarás              | ELTV-CN-003           | Propriedades com Alvarás              |
| ELTV-178=ELTV-BG-001  | Propriedades Adquiridas pela União | ELTV-147              | Propriedades com Alvarás              | ELTV-CN-009           | Propriedades com Alvarás              |
| ELTV-155              | Propriedades Adquiridas pela União | ELTV-148              | Propriedades com Alvarás              | ELTV-CN-021-1         | Propriedades com Alvarás              |
| ELTV-159-1            | Propriedades Adquiridas pela União | ELTV-149              | Propriedades com Alvarás              | ELTV-CN-023           | Propriedades com Alvarás              |
| ELTV-165              | Propriedades Adquiridas pela União | ELTV-153              | Propriedades com Alvarás              | ELTV-CN-032           | Propriedades com Alvarás              |
| ELTV-CN-004           | Propriedades Adquiridas pela União | ELTV-CN-002           | Propriedades com Alvarás              | ELTV-CN-034           | Propriedades com Alvarás              |
| ELTV-CN-006           | Propriedades com Alvarás           | ELTV-CN-008-1         | Propriedades com Alvarás              | ELTV-161-1            | Propriedades com Alvarás              |
| ELTV-158=ELTV-CN-001  | Propriedades Adquiridas pela União | ELTV-CN-035           | Propriedades com Alvarás              | ELTV-165-1            | Propriedades com Alvarás              |
| ELTV-CN-007           | Propriedades Adquiridas pela União | ELTV-CN-019           | Propriedades com Alvarás              | ELTV-167              | Propriedades com Alvarás              |
| ELTV-CN-012           | Propriedades Adquiridas pela União | ELTV-CN-024           | Propriedades com Alvarás              | NOVO CADASTRO         | Propriedades Complementares à 1ª Fase |

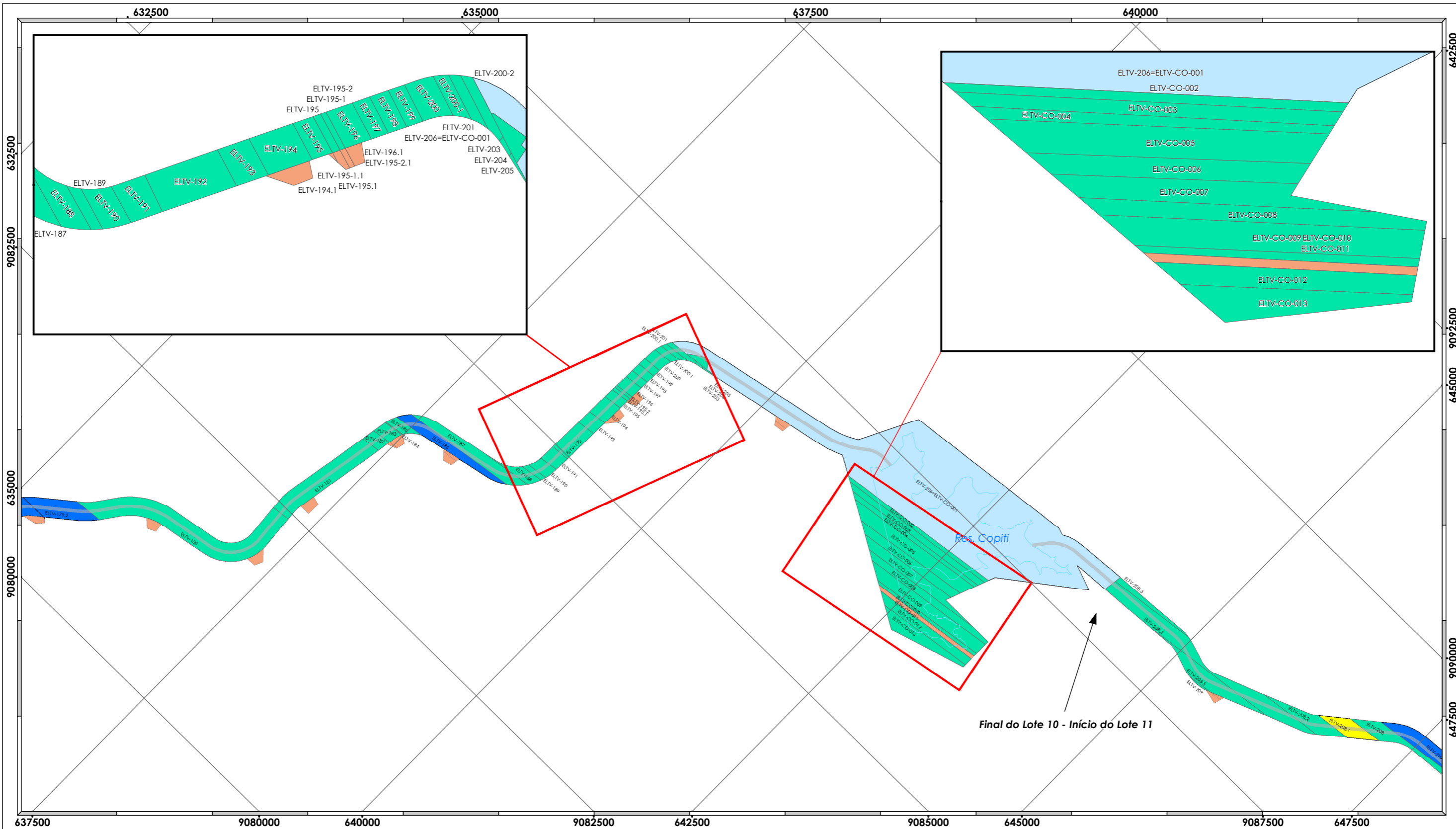

Final do Lote 10 - Início do Lote 11

**Legenda**

**Situação das Desapropriações**

- Propriedades Adquiridas pela União
- Propriedades Especiais (INCRA, CHESF, DNIT, DNOCS)
- Propriedades com Imissão na Posse e Sem Alvará
- Propriedades sem Imissão na Posse
- Propriedades com Alvarás
- Propriedades Complementares à 1ª Fase

**Articulação:**

**Notas:**

| Código      | Nome do Reservatório      |
|-------------|---------------------------|
| ELTV-AR-000 | Reservatório Areias       |
| ELTV-BR-000 | Reservatório Braúnas      |
| ELTV-MN-000 | Reservatório Mandantes    |
| ELTV-RS-000 | Reservatório Salgueiro    |
| ELTV-MU-000 | Reservatório Muquém       |
| ELTV-CN-000 | Reservatório Cacimba Nova |
| ELTV-BS-000 | Reservatório Bagres       |
| ELTV-CO-000 | Reservatório Copiti       |
| ELTV-MC-000 | Reservatório Maxatá       |
| ELTV-BA-000 | Reservatório Barreiro     |
| ELTV-CP-000 | Reservatório Campos       |
| ELTV-BB-000 | Reservatório Barro Branco |

**Projeção Universal Transversa de Mercator**

**Escala Gráfica**

0 0,5 1 2 3 Km

Origem da quilometragem: Equador e Meridiano Central 39° W.Gr  
acrescida das constantes N 10.000km E 500km  
Datum horizontal : SAD-69

**CMT** engenharia **Ambiental**

**Base de dados:**

Projeto Básico Ambiental e Projeto Executivo dos Canais do PISF - MI  
Base de Desapropriação de Terras e Beneficiárias - MI / DNOCS  
Agência Nacional das Águas - ANA  
Instituto Brasileiro de Geografia e Estatística - IBGE

Produzido por: **João Eduardo Costa** Rubrica:

Verificado por: **Rubem Eduardo V. Lopes** Rubrica:

Desenho nº: **1711-MAP-2090-94-07-001**

**MINISTÉRIO DA INTEGRAÇÃO NACIONAL**

**PROJETO DE INTEGRAÇÃO DO RIO SÃO FRANCISCO**  
**COM BACIAS HIDROGRÁFICAS DO**  
**NORDESTE SETENTRIONAL**

**PROGRAMA 07 - PROGRAMA DE INDENIZAÇÃO DE TERRAS E**  
**BENFEITORIAS**

**Mapa de Situação da Desapropriação**  
**1ª Fase do PISF**

Data: **28/09/2012** Localização: **TRECHO V**  
**(Lotes 10 e 11)**

Folha nº: **07/15** Rev. nº.: **10** Escala: **1:40.000**

| CÓDIGO DA PROPRIEDADE | SITUAÇÃO   | CÓDIGO DA PROPRIEDADE | SITUAÇÃO   |
|-----------------------|--|-----------------------|--|
| ELTV-179-2            | Propriedades Adquiridas pela União                 | ELTV-192              | Propriedades com Alvarás                           |
| ELTV-182              | Propriedades com Alvarás                           | ELTV-193              | Propriedades com Alvarás                           |
| ELTV-183              | Propriedades com Alvarás                           | ELTV-194              | Propriedades com Alvarás                           |
| ELTV-184              | Propriedades com Alvarás                           | ELTV-195-2            | Propriedades com Alvarás                           |
| ELTV-186              | Propriedades Adquiridas pela União                 | ELTV-196              | Propriedades com Alvarás                           |
| ELTV-195              | Propriedades com Alvarás                           | ELTV-197              | Propriedades com Alvarás                           |
| ELTV-206=ELTV-CO-001  | Propriedades Especiais (INCRA, CHESF, DNIT, DNOCS) | ELTV-198              | Propriedades com Alvarás                           |
| ELTV-CO-011           | Propriedades Complementares à 1ª Fase              | ELTV-199              | Propriedades com Alvarás                           |
| ELTV-CO-012           | Propriedades com Alvarás                           | ELTV-200              | Propriedades com Alvarás                           |
| ELTV-208-1            | Propriedades com Imissão na Posse                  | ELTV-200-1            | Propriedades com Alvarás                           |
| ELTV-210              | Propriedades Adquiridas pela União                 | ELTV-200-2            | Propriedades com Alvarás                           |
| ELTV-BG-006           | Propriedades Adquiridas pela União                 | ELTV-201              | Propriedades com Alvarás                           |
| ELTV-209              | Propriedades com Imissão na Posse                  | ELTV-204              | Propriedades com Alvarás                           |
| ELTV-206.1            | Propriedades Complementares à 1ª Fase              | ELTV-203              | Propriedades com Alvarás                           |
| ELTV-CO-002.1         | Propriedades Complementares à 1ª Fase              | ELTV-CO-002           | Propriedades com Alvarás                           |
| ELTV-BG-006-2         | Propriedades Complementares à 1ª Fase              | ELTV-CO-003           | Propriedades com Alvarás                           |
| ELTV-179-2            | Propriedades Adquiridas pela União                 | ELTV-CO-005           | Propriedades com Alvarás                           |
| ELTV-180.1            | Propriedades Complementares à 1ª Fase              | ELTV-CO-006           | Propriedades com Alvarás                           |
| ELTV-180.2            | Propriedades Complementares à 1ª Fase              | ELTV-CO-007           | Propriedades com Alvarás                           |
| ELTV-181.1            | Propriedades Complementares à 1ª Fase              | ELTV-CO-008           | Propriedades com Alvarás                           |
| ELTV-182.1            | Propriedades Complementares à 1ª Fase              | ELTV-CO-009           | Propriedades com Alvarás                           |
| ELTV-183.1            | Propriedades Complementares à 1ª Fase              | ELTV-CO-010           | Propriedades com Alvarás                           |
| ELTV-185.1            | Propriedades Complementares à 1ª Fase              | ELTV-CO-013           | Propriedades com Alvarás                           |
| ELTV-186.1            | Propriedades Complementares à 1ª Fase              | ELTV-208-3            | Propriedades com Alvarás                           |
| ELTV-194.1            | Propriedades Complementares à 1ª Fase              | ELTV-208-2            | Propriedades com Alvarás                           |
| ELTV-195.1            | Propriedades Complementares à 1ª Fase              | ELTV-208              | Propriedades com Alvarás                           |
| ELTV-195-1.1          | Propriedades Complementares à 1ª Fase              | ELTV-CO-004           | Propriedades com Alvarás                           |
| ELTV-195-2.1          | Propriedades Complementares à 1ª Fase              | ELTV-208-5            | Propriedades com Alvarás                           |
| ELTV-196.1            | Propriedades Complementares à 1ª Fase              | ELTV-205              | Propriedades com Alvarás                           |
| NOVO CADASTRO         | Propriedades Complementares à 1ª Fase              | ELTV-180              | Propriedades com Alvarás                           |
| NOVO CADASTRO         | Propriedades Complementares à 1ª Fase              | ELTV-208-4            | Propriedades com Alvarás                           |
| ELTV-181              | Propriedades com Alvarás                           | ELTV-195              | Propriedades com Alvarás                           |
| ELTV-184              | Propriedades com Alvarás                           | ELTV-195-1            | Propriedades com Alvarás                           |
| ELTV-185              | Propriedades com Alvarás                           | ELTV-201              | Propriedades com Alvarás                           |
| ELTV-187              | Propriedades com Alvarás                           | ELTV-206=ELTV-CO-001  | Propriedades Especiais (INCRA, CHESF, DNIT, DNOCS) |
| ELTV-188              | Propriedades com Alvarás                           | ELTV-180              | Propriedades com Alvarás                           |
| ELTV-189              | Propriedades com Alvarás                           | ELTV-180.1            | Propriedades Complementares à 1ª Fase              |
| ELTV-190              | Propriedades com Alvarás                           | ELTV-180              | Propriedades com Alvarás                           |
| ELTV-191              | Propriedades com Alvarás                           | ELTV-180.2            | Propriedades Complementares à 1ª Fase              |

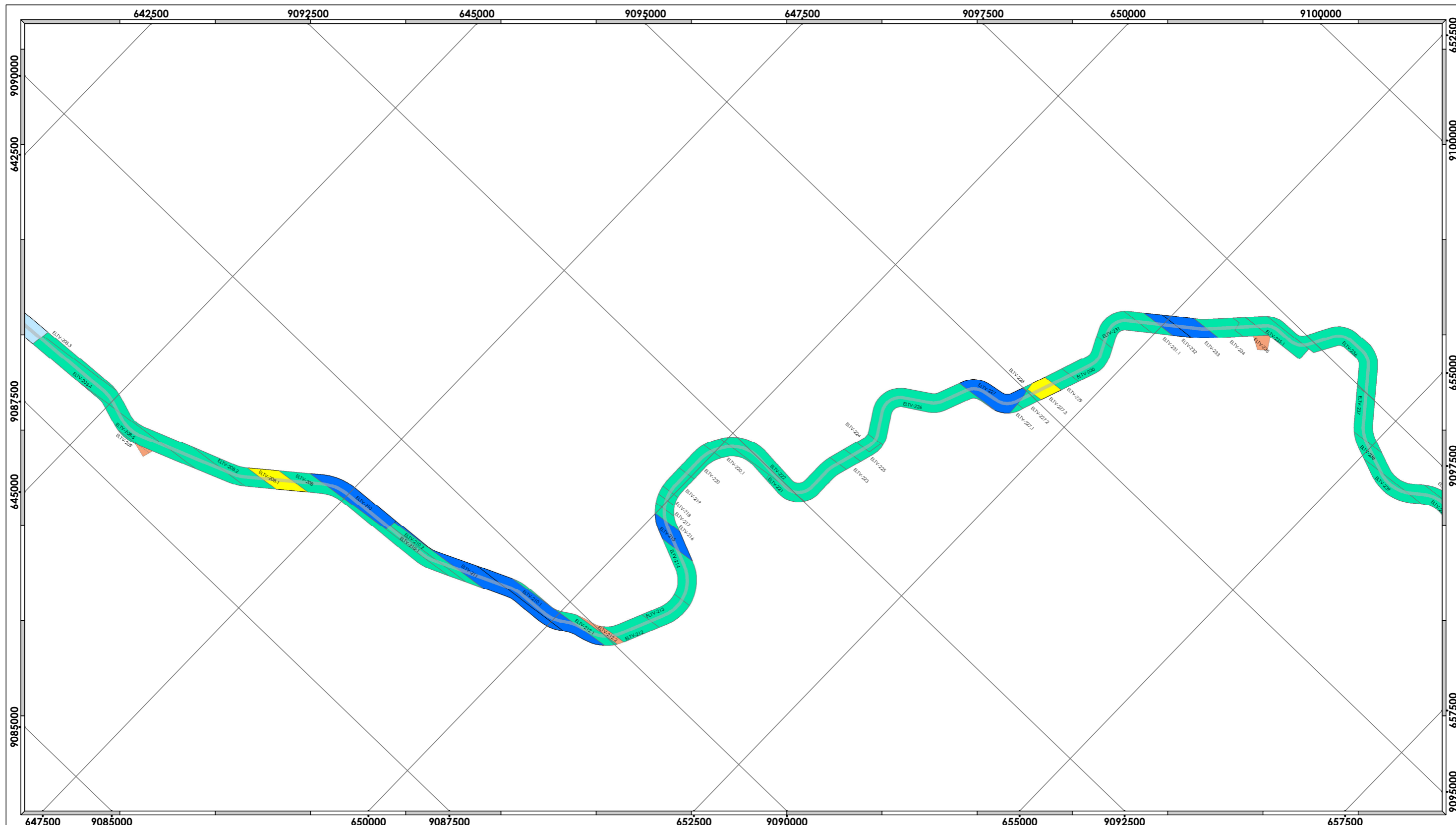

**Legenda**

**Situação das Desapropriações**

- Propriedades Adquiridas pela União
- Propriedades Especiais (INCRA, CHESF, DNIT, DNOCS)
- Propriedades com Imissão na Posse e Sem Alvará
- Propriedades com Alvarás
- Propriedades Complementares à 1ª Fase

**Notas:**

| Código     | Nome do Reservatório      |
|------------|---------------------------|
| ETV-AR-000 | Reservatório Areias       |
| ETV-BR-000 | Reservatório Braunas      |
| ETV-MN-000 | Reservatório Mandantes    |
| ETV-RS-000 | Reservatório Salgueiro    |
| ETV-MU-000 | Reservatório Muquém       |
| ETV-CN-000 | Reservatório Cacimba Nova |
| ETV-BG-000 | Reservatório Bagres       |
| ETV-CO-000 | Reservatório Capiti       |
| ETV-MC-000 | Reservatório Maxató       |
| ETV-BA-000 | Reservatório Barreiro     |
| ETV-CP-000 | Reservatório Campos       |
| ETV-BB-000 | Reservatório Barro Branco |

**Articulação:**

**ETV-000**  
 BIXO LESTE | Nº DO LOTE  
 Nº DO TRECHO

Projeção Universal Transversa de Mercator

Escala Gráfica

Origem da quilometragem: Equador e Meridiano Central 39° W.Gr  
 acrescida das constantes N 10.000km E 500km  
 Datum horizontal : SAD-69

**CMT** engenharia Ambiental

**Base de dados:**  
 Projeto Básico Ambiental e Projeto Executivo dos Canais do PISF - MI  
 Base de Desapropriação de Terras e Benefeitorias - MI / DNOCS  
 Agência Nacional das Águas - ANA  
 Instituto Brasileiro de Geografia e Estatística - IBGE

Produzido por: **João Eduardo Costa** Rubrica:

Verificado por: **Rubem Eduardo V. Lopes** Rubrica:

Desenho nº: **1711-MAP-2090-94-07-001**

**MINISTÉRIO DA INTEGRAÇÃO NACIONAL**  
**PROJETO DE INTEGRAÇÃO DO RIO SÃO FRANCISCO**  
**COM BACIAS HIDROGRÁFICAS DO**  
**NORDESTE SETENTRIONAL**

**PROGRAMA 07 - PROGRAMA DE INDENIZAÇÃO DE TERRAS E BENFEITORIAS**

**Mapa de Situação da Desapropriação**  
**1ª Fase do PISF**

Data: **28/09/2012** Localização: **TRECHO V (Lotes 10 e 11)**

Folha nº: **08/15** Rev. nº.: **10** Escala: **1:40.000**

| CÓDIGO DA PROPRIEDADE | SITUAÇÃO   |
|-----------------------|--|
| ELTV-206=ELTV-CO-001  | Propriedades Especiais (INCRA, CHESF, DNIT, DNOCS) |
| ELTV-208-1            | Propriedades com Imissão na Posse                  |
| ELTV-210              | Propriedades Adquiridas pela União                 |
| ELTV-211              | Propriedades Adquiridas pela União                 |
| ELTV-210.1            | Propriedades Adquiridas pela União                 |
| ELTV-215              | Propriedades Adquiridas pela União                 |
| ELTV-217              | Propriedades com Alvarás                           |
| ELTV-223              | Propriedades com Imissão na Posse                  |
| ELTV-227              | Propriedades Adquiridas pela União                 |
| ELTV-227-3            | Propriedades com Imissão na Posse                  |
| ELTV-228              | Propriedades com Imissão na Posse                  |
| ELTV-229              | Propriedades com Alvarás                           |
| ELTV-232              | Propriedades Adquiridas pela União                 |
| ELTV-233              | Propriedades Adquiridas pela União                 |
| ELTV-234              | Propriedades com Alvarás                           |
| ELTV-209              | Propriedades com Alvarás                           |
| ELTV-212-2            | Propriedades Complementares à 1ª Fase              |
| NOVO CADASTRO         | Propriedades Complementares à 1ª Fase              |
| NOVO CADASTRO         | Propriedades Complementares à 1ª Fase              |
| NOVO CADASTRO         | Propriedades Complementares à 1ª Fase              |
| ELTV-208-3            | Propriedades com Alvarás                           |
| ELTV-208-2            | Propriedades com Alvarás                           |
| ELTV-208              | Propriedades com Alvarás                           |
| ELTV-210-2            | Propriedades com Alvarás                           |
| ELTV-212-1            | Propriedades com Alvarás                           |
| ELTV-213              | Propriedades com Alvarás                           |
| ELTV-214              | Propriedades com Alvarás                           |
| ELTV-216              | Propriedades com Alvarás                           |
| ELTV-218              | Propriedades com Alvarás                           |
| ELTV-219              | Propriedades com Alvarás                           |
| ELTV-220              | Propriedades com Alvarás                           |
| ELTV-220-1            | Propriedades com Alvarás                           |
| ELTV-221              | Propriedades com Alvarás                           |
| ELTV-225              | Propriedades com Alvarás                           |
| ELTV-224              | Propriedades com Alvarás                           |
| ELTV-227-1            | Propriedades com Alvarás                           |
| ELTV-230              | Propriedades com Alvarás                           |
| ELTV-231              | Propriedades com Alvarás                           |
| ELTV-231-1            | Propriedades com Alvarás                           |
| ELTV-235              | Propriedades com Alvarás                           |
| ELTV-237              | Propriedades com Alvarás                           |
| ELTV-208-5            | Propriedades com Alvarás                           |
| ELTV-227-2            | Propriedades com Alvarás                           |
| ELTV-239              | Propriedades com Alvarás                           |
| ELTV-208-4            | Propriedades com Alvarás                           |
| ELTV-210-1            | Propriedades com Alvarás                           |
| ELTV-222              | Propriedades com Alvarás                           |
| ELTV-226              | Propriedades com Alvarás                           |
| ELTV-237.1            | Propriedades com Alvarás                           |
| ELTV-238              | Propriedades com Alvarás                           |
| ELTV-212              | Propriedades com Alvarás                           |
| ELTV-235-1            | Propriedades com Alvarás                           |
| ELTV-236              | Propriedades com Alvarás                           |
| ELTV-235              | Propriedades com Alvarás                           |
| NOVO CADASTRO         | Propriedades Complementares à 1ª Fase              |



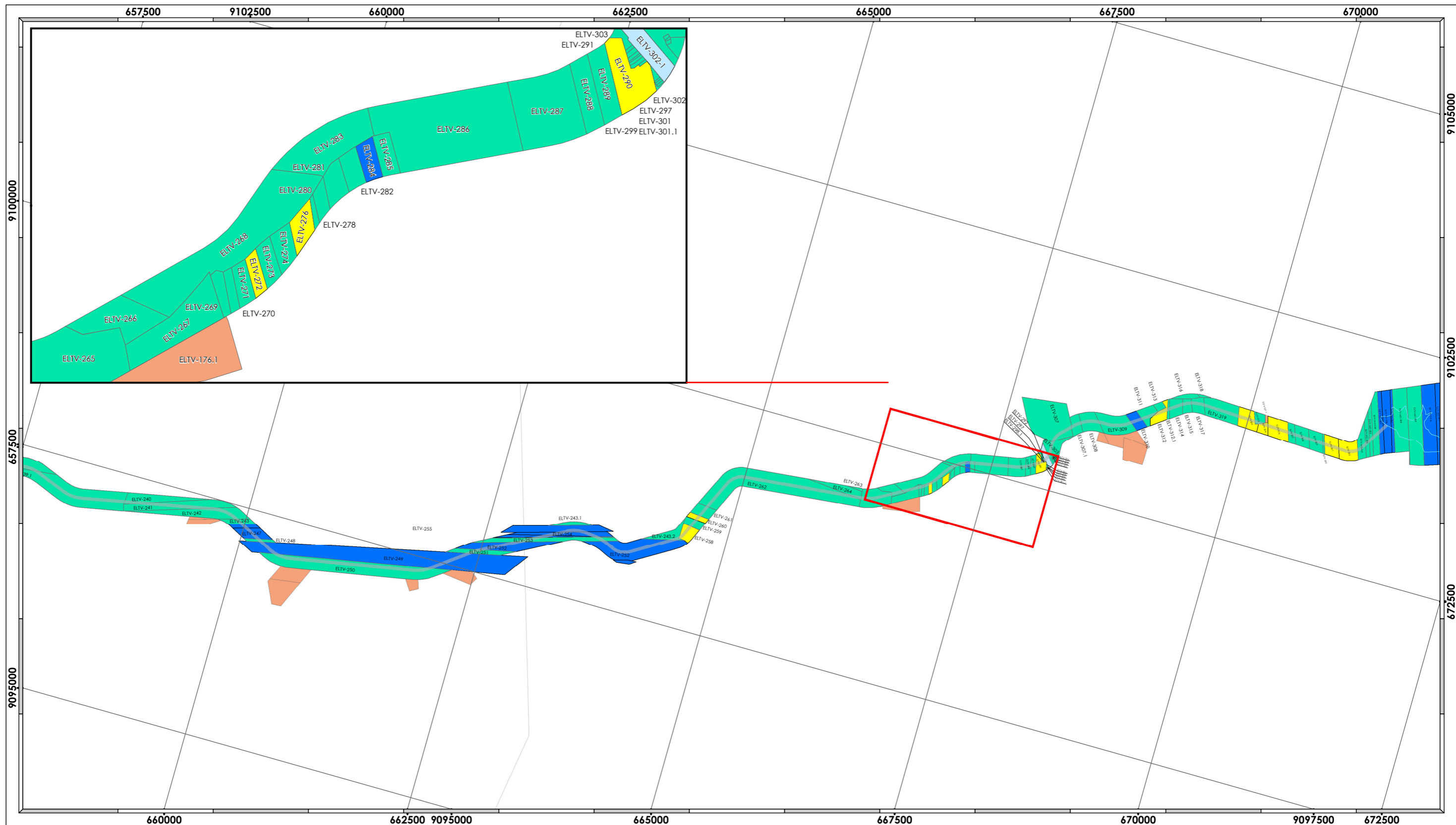

**Legenda**

**Situação das Desapropriações**

- Propriedades Adquiridas pela União
- Propriedades Especiais (INCRA, CHESF, DNIT, DNOCS)
- Propriedades com Imissão na Posse e Sem Alvará
- Propriedades com Alvarás
- Propriedades Complementares à 1ª Fase

**Notas:**

| Código      | Nome do Reservatório      |
|-------------|---------------------------|
| ELTV-AR-000 | Reservatório Areias       |
| ELTV-BR-000 | Reservatório Braunas      |
| ELTV-MN-000 | Reservatório Mandantes    |
| ELTV-RS-000 | Reservatório Salgueiro    |
| ELTV-MU-000 | Reservatório Muquém       |
| ELTV-CN-000 | Reservatório Cacimba Nova |
| ELTV-BG-000 | Reservatório Bagres       |
| ELTV-CO-000 | Reservatório Capiti       |
| ELTV-MC-000 | Reservatório Maxató       |
| ELTV-BA-000 | Reservatório Barreiro     |
| ELTV-CP-000 | Reservatório Campos       |
| ELTV-BB-000 | Reservatório Barro Branco |

**Articulação:**

Projecção Universal Transversa de Mercator

Escala Gráfica

Origem da quilometragem: Equador e Meridiano Central 39° W.Gr  
acrescida das constantes N 10.000km E 500km  
Datum horizontal : SAD-69

**CMT** engenharia Ambiental

**Base de dados:**

Projeto Básico Ambiental e Projeto Executivo dos Canais do PISF - MI  
Base de Desapropriação de Terras e Benfeitorias - MI / DNOCS  
Agência Nacional das Águas - ANA  
Instituto Brasileiro de Geografia e Estatística - IBGE

Produzido por: **João Eduardo Costa** Rubrica:

Verificado por: **Rubem Eduardo V. Lopes** Rubrica:

Desenho nº: **1711-MAP-2090-94-07-001**

**MINISTÉRIO DA INTEGRAÇÃO NACIONAL**

**PROJETO DE INTEGRAÇÃO DO RIO SÃO FRANCISCO**  
**COM BACIAS HIDROGRÁFICAS DO**  
**NORDESTE SETENTRIONAL**

**PROGRAMA 07 - PROGRAMA DE INDENIZAÇÃO DE TERRAS E**  
**BENFEITORIAS**

**Mapa de Situação da Desapropriação**  
**1ª Fase do PISF**

Data: **28/09/2012** Localização: **TRECHO V (Lote 11)**

Folha nº: **09/15** Rev. nº.: **10** Escala: **1:40.000**

| CÓDIGO DA PROPRIEDADE | SITUAÇÃO   | CÓDIGO DA PROPRIEDADE | SITUAÇÃO                              | CÓDIGO DA PROPRIEDADE | SITUAÇÃO                 | CÓDIGO DA PROPRIEDADE | SITUAÇÃO                           |
|-----------------------|--|-----------------------|---------------------------------------|-----------------------|--------------------------|-----------------------|------------------------------------|
| ELTV-247              | Propriedades Adquiridas pela União                 | ELTV-176.1            | Propriedades Complementares à 1ª Fase | ELTV-302              | Propriedades com Alvarás | ELTV-301              | Propriedades com Alvarás           |
| ELTV-258              | Propriedades com Imissão na Posse                  | NOVO CADASTRO         | Propriedades Complementares à 1ª Fase | ELTV-307-1            | Propriedades com Alvarás | ELTV-318              | Propriedades com Alvarás           |
| ELTV-259              | Propriedades com Imissão na Posse                  | NOVO CADASTRO         | Propriedades Complementares à 1ª Fase | ELTV-308              | Propriedades com Alvarás | ELTV-253              | Propriedades com Alvarás           |
| ELTV-260              | Propriedades com Imissão na Posse                  | NOVO CADASTRO         | Propriedades Complementares à 1ª Fase | ELTV-309              | Propriedades com Alvarás | ELTV-307              | Propriedades com Alvarás           |
| ELTV-272              | Propriedades com Imissão na Posse                  | NOVO CADASTRO         | Propriedades Complementares à 1ª Fase | ELTV-315              | Propriedades com Alvarás | ELTV-303              | Propriedades com Alvarás           |
| ELTV-276              | Propriedades com Imissão na Posse                  | NOVO CADASTRO         | Propriedades Complementares à 1ª Fase | ELTV-316              | Propriedades com Alvarás | ELTV-243              | Propriedades com Alvarás           |
| ELTV-284              | Propriedades Adquiridas pela União                 | NOVO CADASTRO         | Propriedades Complementares à 1ª Fase | ELTV-319              | Propriedades com Alvarás | ELTV-255              | Propriedades Adquiridas pela União |
| ELTV-302-1            | Propriedades Especiais (INCRA, CHESF, DNIT, DNOCS) | NOVO CADASTRO         | Propriedades Complementares à 1ª Fase | ELTV-325              | Propriedades com Alvarás | ELTV-251              | Propriedades com Alvarás           |
| ELTV-310              | Propriedades Adquiridas pela União                 | NOVO CADASTRO         | Propriedades Complementares à 1ª Fase | ELTV-329              | Propriedades com Alvarás | ELTV-252              | Propriedades Adquiridas pela União |
| ELTV-311              | Propriedades com Alvarás                           | ELTV-252              | Propriedades Adquiridas pela União    | ELTV-330              | Propriedades com Alvarás | ELTV-268              | Propriedades com Alvarás           |
| ELTV-317              | Propriedades com Imissão na Posse                  | ELTV-252              | Propriedades Adquiridas pela União    | ELTV-MO-001           | Propriedades com Alvarás | ELTV-266              | Propriedades com Alvarás           |
| ELTV-320              | Propriedades com Imissão na Posse                  | ELTV-240              | Propriedades com Alvarás              | ELTV-MO-002           | Propriedades com Alvarás | ELTV-252              | Propriedades Adquiridas pela União |
| ELTV-324              | Propriedades com Imissão na Posse                  | ELTV-241              | Propriedades com Alvarás              | ELTV-MO-004           | Propriedades com Alvarás | ELTV-253              | Propriedades com Alvarás           |
| ELTV-321-1            | Propriedades Complementares à 1ª Fase              | ELTV-242              | Propriedades com Alvarás              | ELTV-MO-008           | Propriedades com Alvarás | ELTV-262              | Propriedades com Alvarás           |
| ELTV-331              | Propriedades com Imissão na Posse                  | ELTV-243              | Propriedades com Alvarás              | ELTV-MO-009           | Propriedades com Alvarás | ELTV-262              | Propriedades com Alvarás           |
| ELTV-332              | Propriedades com Imissão na Posse                  | ELTV-250              | Propriedades com Alvarás              | ELTV-295              | Propriedades com Alvarás | ELTV-265              | Propriedades com Alvarás           |
| ELTV-MO-003           | Propriedades com Alvarás                           | ELTV-251              | Propriedades com Alvarás              | ELTV-299              | Propriedades com Alvarás | ELTV-265              | Propriedades com Alvarás           |
| ELTV-MO-005           | Propriedades Adquiridas pela União                 | ELTV-243.2            | Propriedades com Alvarás              | ELTV-301.1            | Propriedades com Alvarás | ELTV-265              | Propriedades com Alvarás           |
| ELTV-MO-006           | Propriedades Adquiridas pela União                 | ELTV-261              | Propriedades com Alvarás              | ELTV-305              | Propriedades com Alvarás | ELTV-265              | Propriedades com Alvarás           |
| ELTV-MO-007           | Propriedades Adquiridas pela União                 | ELTV-262              | Propriedades com Alvarás              | ELTV-286              | Propriedades com Alvarás | ELTV-264              | Propriedades com Alvarás           |
| ELTV-MO-017           | Propriedades Adquiridas pela União                 | ELTV-265              | Propriedades com Alvarás              | ELTV-287              | Propriedades com Alvarás | ELTV-264              | Propriedades com Alvarás           |
| ELTV-MO-018           | Propriedades Adquiridas pela União                 | ELTV-268              | Propriedades com Alvarás              | ELTV-288              | Propriedades com Alvarás | ELTV-265              | Propriedades com Alvarás           |
| ELTV-298              | Propriedades com Alvarás                           | ELTV-270              | Propriedades com Alvarás              | ELTV-264              | Propriedades com Alvarás | ELTV-265              | Propriedades com Alvarás           |
| ELTV-MO-016           | Propriedades Adquiridas pela União                 | ELTV-271              | Propriedades com Alvarás              | ELTV-263              | Propriedades com Alvarás | ELTV-263              | Propriedades com Alvarás           |
| ELTV-266              | Propriedades com Imissão na Posse                  | ELTV-273              | Propriedades com Alvarás              | ELTV-313              | Propriedades com Alvarás | ELTV-263              | Propriedades com Alvarás           |
| ELTV-267              | Propriedades com Alvarás                           | ELTV-274              | Propriedades com Alvarás              | ELTV-312-1            | Propriedades com Alvarás | ELTV-268              | Propriedades com Alvarás           |
| ELTV-312              | Propriedades com Imissão na Posse                  | ELTV-278              | Propriedades com Alvarás              | ELTV-281              | Propriedades com Alvarás | ELTV-268              | Propriedades com Alvarás           |
| ELTV-328              | Propriedades com Imissão na Posse                  | ELTV-280              | Propriedades com Alvarás              | ELTV-292              | Propriedades com Alvarás | ELTV-278              | Propriedades com Alvarás           |
| ELTV-252              | Propriedades Adquiridas pela União                 | ELTV-282              | Propriedades com Alvarás              | ELTV-300              | Propriedades com Alvarás | ELTV-278              | Propriedades com Alvarás           |
| ELTV-254              | Propriedades Adquiridas pela União                 | ELTV-285              | Propriedades com Alvarás              | ELTV-306              | Propriedades com Alvarás | ELTV-305              | Propriedades com Alvarás           |
| ELTV-269              | Propriedades com Alvarás                           | ELTV-283              | Propriedades com Alvarás              | ELTV-314              | Propriedades com Alvarás | ELTV-305              | Propriedades com Alvarás           |
| ELTV-290              | Propriedades com Imissão na Posse                  | ELTV-289              | Propriedades com Alvarás              | ELTV-327              | Propriedades com Alvarás | ELTV-303              | Propriedades com Alvarás           |
| ELTV-298.1            | Propriedades com Alvarás                           | ELTV-291              | Propriedades com Alvarás              | ELTV-238              | Propriedades com Alvarás | ELTV-303              | Propriedades com Alvarás           |
| ELTV-326              | Propriedades com Imissão na Posse                  | ELTV-293              | Propriedades com Alvarás              | ELTV-239.1            | Propriedades com Alvarás | ELTV-307              | Propriedades com Alvarás           |
| ELTV-249              | Propriedades Adquiridas pela União                 | ELTV-294              | Propriedades com Alvarás              | ELTV-248              | Propriedades com Alvarás | ELTV-307              | Propriedades com Alvarás           |
| ELTV-255              | Propriedades Adquiridas pela União                 | ELTV-297              | Propriedades com Alvarás              | ELTV-243.1            | Propriedades com Alvarás | ELTV-303              | Propriedades com Alvarás           |
| ELTV-249              | Propriedades Adquiridas pela União                 | ELTV-304              | Propriedades com Alvarás              | ELTV-296              | Propriedades com Alvarás | ELTV-303              | Propriedades com Alvarás           |

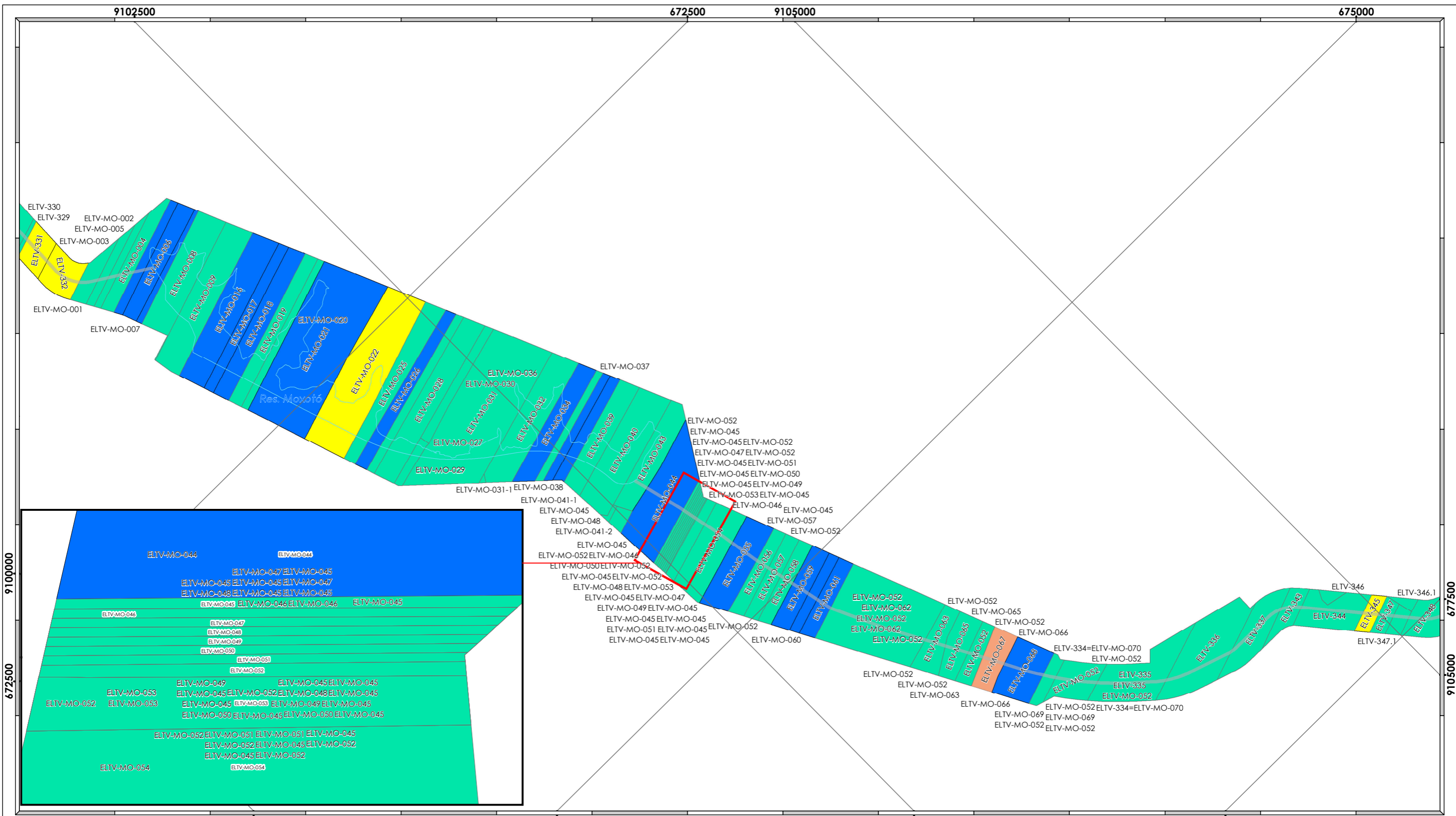

**Legenda**

**Situação das Desapropriações**

- Propriedades Adquiridas pela União
- Propriedades Especiais (INCRA, CHESF, DNIT, DNOCS)
- Propriedades com Imissão na Posse e Sem Alvará
- Propriedades com Alvarás
- Propriedades Complementares à 1ª Fase

**Notas:**

| Código      | Nome do Reservatório       |
|-------------|----------------------------|
| ELTV-AR-000 | Reservatório Areias        |
| ELTV-BR-000 | Reservatório Braunas       |
| ELTV-MN-000 | Reservatório Mandantes     |
| ELTV-RS-000 | Reservatório Salgueiro     |
| ELTV-MU-000 | Reservatório Muquém        |
| ELTV-CN-000 | Reservatório Cachimba Nova |
| ELTV-BG-000 | Reservatório Bagres        |
| ELTV-CO-000 | Reservatório Capiti        |
| ELTV-MO-000 | Reservatório Moxotó        |
| ELTV-BA-000 | Reservatório Barreiro      |
| ELTV-CP-000 | Reservatório Campos        |
| ELTV-BB-000 | Reservatório Barro Branco  |

**Articulação:**

**Projeção Universal Transversa de Mercator**

**Escala Gráfica**

Origem da quilometragem: Equador e Meridiano Central 39° W. Gr  
acrescida das constantes N 10.000km E 500km  
Datum horizontal : SAD-69

**CMT** engenharia **Ambiental**

**Base de dados:**

Projeto Básico Ambiental e Projeto Executivo dos Canais do PISF - MI  
Base de Desapropriação de Terras e Beneficiárias - MI / DNOCS  
Agência Nacional das Águas - ANA  
Instituto Brasileiro de Geografia e Estatística - IBGE

Produzido por: **João Eduardo Costa** Rubrica:

Verificado por: **Rubem Eduardo V. Lopes** Rubrica:

Desenho nº: **1711-MAP-2090-94-07-001**

**MINISTÉRIO DA INTEGRAÇÃO NACIONAL**

**PROJETO DE INTEGRAÇÃO DO RIO SÃO FRANCISCO**  
**COM BACIAS HIDROGRÁFICAS DO**  
**NORDESTE SETENTRIONAL**

**PROGRAMA 07 - PROGRAMA DE INDENIZAÇÃO DE TERRAS E**  
**BENFEITORIAS**

**Mapa de Situação da Desapropriação**  
**1ª Fase do PISF**

Data: **28/09/2012** Localização: **TRECHO V (Lote 11)**

Folha nº: **10/15** Rev. nº.: **10** Escala: **1:20.000**



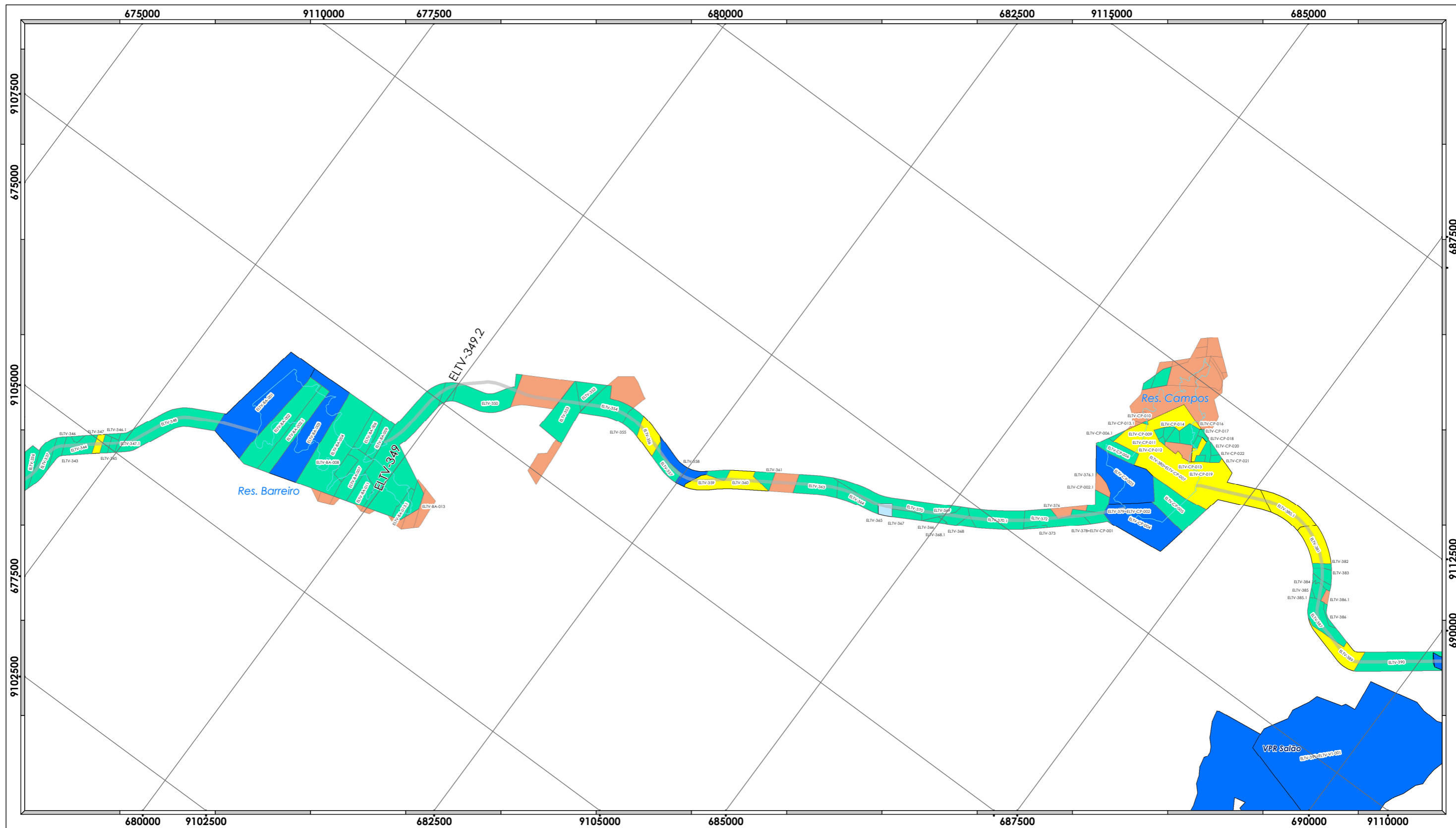

- Situação das Desapropriações**
- Propriedades Adquiridas pela União
  - Propriedades Especiais (INCRA, CHESF, DNIT, DNOCS)
  - Propriedades com Imissão na Posse
  - Propriedades com Alvarás
  - Propriedades Complementares à 1ª Fase

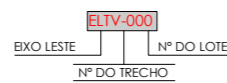

**Articulação:**

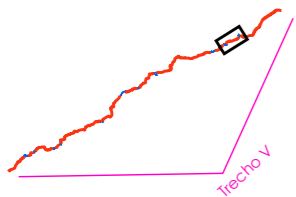

**Notas:**

| Código      | Nome do Reservatório      |
|-------------|---------------------------|
| ELTV-AR-000 | Reservatório Areias       |
| ELTV-BR-000 | Reservatório Braúnas      |
| ELTV-MN-000 | Reservatório Mandantes    |
| ELTV-RS-000 | Reservatório Salgueiro    |
| ELTV-MU-000 | Reservatório Muquém       |
| ELTV-CN-000 | Reservatório Cacimba Nova |
| ELTV-BG-000 | Reservatório Bagres       |
| ELTV-CO-000 | Reservatório Capiti       |
| ELTV-MO-000 | Reservatório Maxató       |
| ELTV-BA-000 | Reservatório Barreiro     |
| ELTV-CP-000 | Reservatório Campos       |
| ELTV-BB-000 | Reservatório Barro Branco |

Projeção Universal Transversa de Mercator

Escala Gráfica

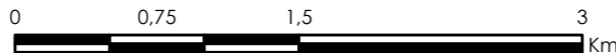

Origem da quilometragem: Equador e Meridiano Central 39° W.Gr  
 acrescida das constantes N 10.000km E 500km  
 Datum horizontal : SAD-69



**Base de dados:**

Projeto Básico Ambiental e Projeto Executivo dos Canais do PISF - MI  
 Base de Desapropriação de Terras e Benfeitorias - MI / DNOCS  
 Agência Nacional das Águas - ANA  
 Instituto Brasileiro de Geografia e Estatística - IBGE

Produzido por: **João Eduardo Costa** Rubrica:  
 Verificado por: **Rubem Eduardo V. Lopes** Rubrica:  
 Desenho nº: **1711-MAP-2090-94-07-001**



**MINISTÉRIO DA INTEGRAÇÃO NACIONAL**  
**PROJETO DE INTEGRAÇÃO DO RIO SÃO FRANCISCO**  
**COM BACIAS HIDROGRÁFICAS DO**  
**NORDESTE SETENTRIONAL**

**PROGRAMA 07 - PROGRAMA DE INDENIZAÇÃO DE TERRAS E**  
**BENFEITORIAS**

**Mapa de Situação da Desapropriação**  
**1ª Fase do PISF**

Data: **28/09/2012** Localização: **TRECHO V (Lote 12)**  
 Folha nº: **11/15** Rev. nº.: **10** Escala: **1:40.000**

| CÓDIGO DA PROPRIEDADE | SITUAÇÃO   | CÓDIGO DA PROPRIEDADE | SITUAÇÃO                              |
|-----------------------|--|-----------------------|---------------------------------------|
| ELTV-345              | Propriedades com Imissão na Posse                  | ELTV-346.1            | Propriedades com Alvarás              |
| ELTV-BA-001           | Propriedades Adquiridas pela União                 | ELTV-348              | Propriedades com Alvarás              |
| ELTV-BA-003           | Propriedades Adquiridas pela União                 | ELTV-BA-004           | Propriedades com Alvarás              |
| ELTV-349-ELTV-BA-010  | Propriedades com Alvarás                           | ELTV-BA-006           | Propriedades com Alvarás              |
| ELTV-349.2            | Propriedades com Alvarás                           | ELTV-BA-009           | Propriedades com Alvarás              |
| ELTV-351              | Propriedades Complementares à 1ª Fase              | ELTV-BA-013.1         | Propriedades com Alvarás              |
| ELTV-356              | Propriedades com Imissão na Posse                  | ELTV-BA-013           | Propriedades com Alvarás              |
| ELTV-358              | Propriedades Adquiridas pela União                 | ELTV-354              | Propriedades com Alvarás              |
| ELTV-360              | Propriedades com Imissão na Posse                  | ELTV-357              | Propriedades com Alvarás              |
| ELTV-362              | Propriedades Complementares à 1ª Fase              | ELTV-359              | Propriedades com Alvarás              |
| ELTV-364              | Propriedades com Alvarás                           | ELTV-361              | Propriedades com Alvarás              |
| ELTV-376              | Propriedades Complementares à 1ª Fase              | ELTV-363              | Propriedades com Alvarás              |
| ELTV-CP-003           | Propriedades Adquiridas pela União                 | ELTV-367              | Propriedades com Alvarás              |
| ELTV-CP-004           | Propriedades Adquiridas pela União                 | ELTV-366              | Propriedades com Alvarás              |
| ELTV-CP-016           | Propriedades com Alvarás                           | ELTV-368.1            | Propriedades com Alvarás              |
| ELTV-380=ELTV-CP-007  | Propriedades com Imissão na Posse                  | ELTV-369              | Propriedades com Alvarás              |
| ELTV-380.1            | Propriedades com Imissão na Posse                  | ELTV-368              | Propriedades com Alvarás              |
| ELTV-381              | Propriedades com Imissão na Posse                  | ELTV-370              | Propriedades com Alvarás              |
| ELTV-383              | Propriedades com Alvarás                           | ELTV-370.1            | Propriedades com Alvarás              |
| ELTV-389              | Propriedades com Imissão na Posse                  | ELTV-372              | Propriedades com Alvarás              |
| ELTV-BA-011           | Propriedades com Alvarás                           | ELTV-373              | Propriedades com Alvarás              |
| ELTV-CP-002.1         | Propriedades Complementares à 1ª Fase              | ELTV-378=ELTV-CP-001  | Propriedades com Alvarás              |
| ELTV-385              | Propriedades com Alvarás                           | ELTV-CP-006           | Propriedades com Alvarás              |
| ELTV-347              | Propriedades com Alvarás                           | ELTV-CP-017           | Propriedades com Alvarás              |
| ELTV-365              | Propriedades Especiais (INCRA, CHESF, DNIT, DNOCS) | ELTV-CP-020           | Propriedades com Alvarás              |
| ELTV-376.1            | Propriedades com Alvarás                           | ELTV-CP-021           | Propriedades com Alvarás              |
| ELTV-CP-013           | Propriedades Complementares à 1ª Fase              | ELTV-CP-022           | Propriedades com Alvarás              |
| ELTV-CP-018           | Propriedades com Imissão na Posse                  | ELTV-382              | Propriedades com Alvarás              |
| ELTV-391=ELTV-V1-001  | Propriedades Adquiridas pela União                 | ELTV-384              | Propriedades com Alvarás              |
| ELTV-353.1            | Propriedades Complementares à 1ª Fase              | ELTV-387              | Propriedades com Alvarás              |
| ELTV-386              | Propriedades com Alvarás                           | ELTV-390              | Propriedades com Alvarás              |
| ELTV-386-1            | Propriedades Complementares à 1ª Fase              | ELTV-BA-007           | Propriedades com Alvarás              |
| NOVO CADASTRO         | Propriedades Complementares à 1ª Fase              | ELTV-BA-002-1         | Propriedades com Alvarás              |
| NOVO CADASTRO         | Propriedades Complementares à 1ª Fase              | ELTV-BA-002           | Propriedades com Alvarás              |
| ELTV-CP-003.1         | Propriedades Complementares à 1ª Fase              | ELTV-BA-008           | Propriedades com Alvarás              |
| NOVO CADASTRO         | Propriedades Complementares à 1ª Fase              | ELTV-379=ELTV-CP-002  | Propriedades com Alvarás              |
| ELTV-CP-013           | Propriedades Complementares à 1ª Fase              | ELTV-CP-005           | Propriedades com Alvarás              |
| NOVO CADASTRO         | Propriedades Complementares à 1ª Fase              | ELTV-CP-013.1         | Propriedades com Alvarás              |
| NOVO CADASTRO         | Propriedades Complementares à 1ª Fase              | ELTV-CP-014           | Propriedades com Alvarás              |
| NOVO CADASTRO         | Propriedades Complementares à 1ª Fase              | ELTV-CP-006.1         | Propriedades com Alvarás              |
| NOVO CADASTRO         | Propriedades Complementares à 1ª Fase              | ELTV-347.1            | Propriedades com Alvarás              |
| NOVO CADASTRO         | Propriedades Complementares à 1ª Fase              | ELTV-355              | Propriedades com Alvarás              |
| NOVO CADASTRO         | Propriedades Complementares à 1ª Fase              | ELTV-376.1            | Propriedades com Alvarás              |
| NOVO CADASTRO         | Propriedades Complementares à 1ª Fase              | ELTV-CP-009           | Propriedades com Alvarás              |
| NOVO CADASTRO         | Propriedades Complementares à 1ª Fase              | ELTV-CP-010           | Propriedades com Alvarás              |
| NOVO CADASTRO         | Propriedades Complementares à 1ª Fase              | ELTV-CP-012           | Propriedades com Alvarás              |
| NOVO CADASTRO         | Propriedades Complementares à 1ª Fase              | ELTV-CP-019           | Propriedades com Alvarás              |
| NOVO CADASTRO         | Propriedades Complementares à 1ª Fase              | ELTV-385-1            | Propriedades com Alvarás              |
| NOVO CADASTRO         | Propriedades Complementares à 1ª Fase              | ELTV-353              | Propriedades com Alvarás              |
| NOVO CADASTRO         | Propriedades Complementares à 1ª Fase              | ELTV-352              | Propriedades com Alvarás              |
| NOVO CADASTRO         | Propriedades Complementares à 1ª Fase              | ELTV-CP-012           | Propriedades com Alvarás              |
| NOVO CADASTRO         | Propriedades Complementares à 1ª Fase              | ELTV-CP-011           | Propriedades com Alvarás              |
| NOVO CADASTRO         | Propriedades Complementares à 1ª Fase              | ELTV-CP-017           | Propriedades com Alvarás              |
| NOVO CADASTRO         | Propriedades Complementares à 1ª Fase              | ELTV-349-ELTV-BA-010  | Propriedades com Alvarás              |
| NOVO CADASTRO         | Propriedades Complementares à 1ª Fase              | ELTV-BA-007           | Propriedades com Alvarás              |
| NOVO CADASTRO         | Propriedades Complementares à 1ª Fase              | ELTV-351              | Propriedades Complementares à 1ª Fase |
| ELTV-CP-011           | Propriedades com Alvarás                           | ELTV-353              | Propriedades com Alvarás              |
| ELTV-350              | Propriedades com Alvarás                           | ELTV-390              | Propriedades com Alvarás              |
| ELTV-336              | Propriedades com Alvarás                           | ELTV-391=ELTV-V1-001  | Propriedades Adquiridas pela União    |
| ELTV-337              | Propriedades com Alvarás                           | ELTV-CP-012           | Propriedades com Alvarás              |
| ELTV-343              | Propriedades com Alvarás                           | ELTV-CP-013           | Propriedades Complementares à 1ª Fase |
| ELTV-344              | Propriedades com Alvarás                           | ELTV-BA-009           | Propriedades com Alvarás              |
| ELTV-346              | Propriedades com Alvarás                           | ELTV-BA-007           | Propriedades com Alvarás              |

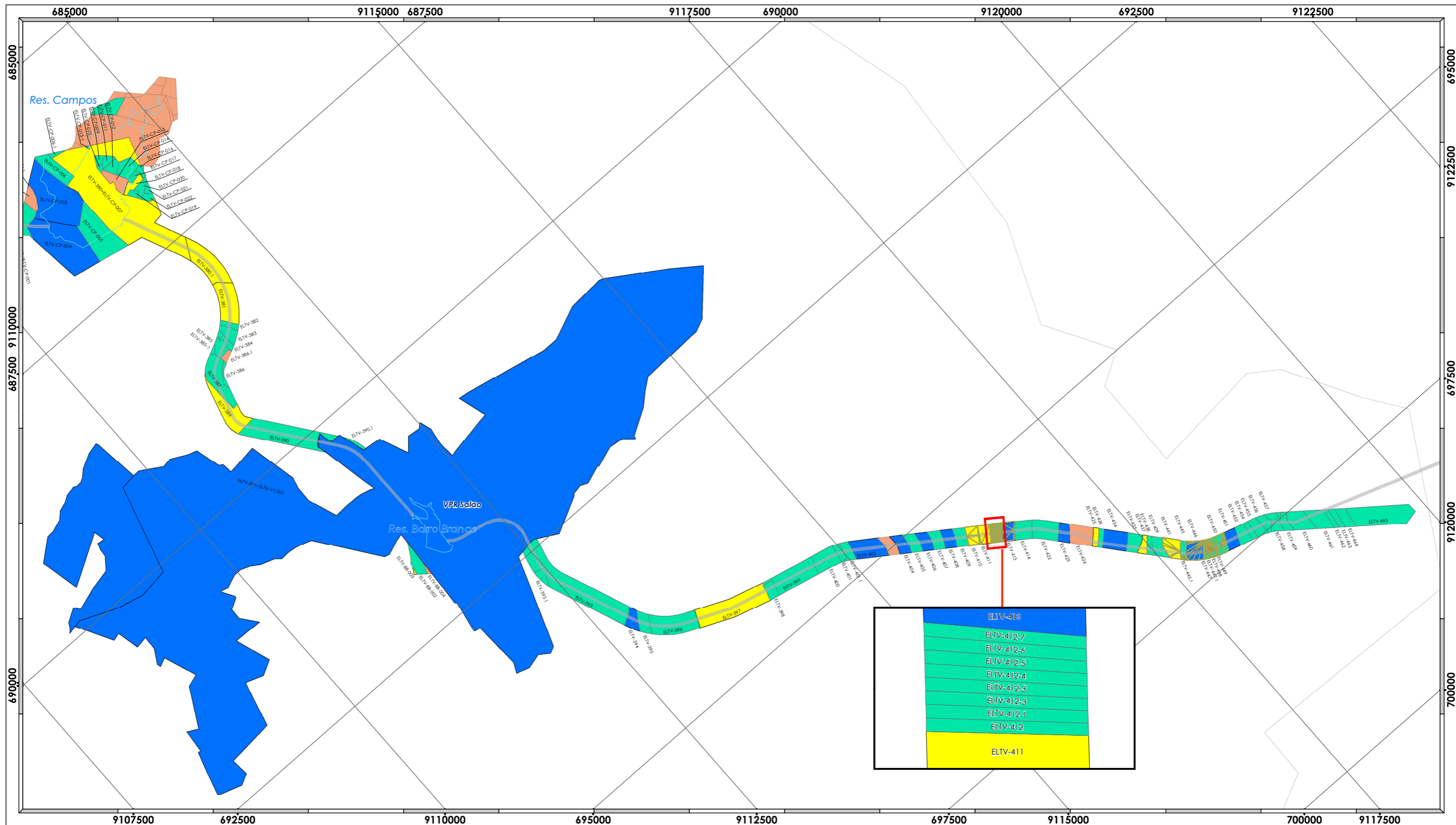

- Legenda**
- Situação das Desapropriações**
- Propriedades Adquiridas pela União
  - Propriedades Especiais (INCRA, CHESF, DNIT, DNOCS)
  - Propriedades com Imissão na Posse
  - Propriedades com Alvarás
  - Propriedades Complementares à 1ª Fase

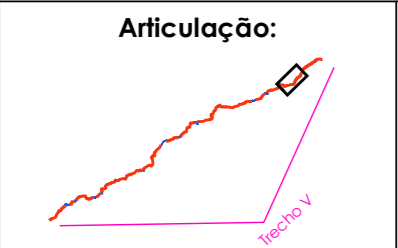
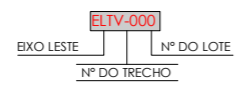

**Notas:**

| Código      | Nome do Reservatório      |
|-------------|---------------------------|
| ELTV-AR-000 | Reservatório Areias       |
| ELTV-BR-000 | Reservatório Braúnas      |
| ELTV-MN-000 | Reservatório Mandantes    |
| ELTV-RS-000 | Reservatório Salgueiro    |
| ELTV-MU-000 | Reservatório Muquém       |
| ELTV-CN-000 | Reservatório Cacimba Nova |
| ELTV-BG-000 | Reservatório Bagres       |
| ELTV-CO-000 | Reservatório Capiti       |
| ELTV-MC-000 | Reservatório Maxatá       |
| ELTV-BA-000 | Reservatório Barreiro     |
| ELTV-CP-000 | Reservatório Campos       |
| ELTV-BB-000 | Reservatório Baixo Branco |

Projeção Universal Transversa de Mercator

Escala Gráfica

Origem da quilometragem: Equador e Meridiano Central 39° W.Gr  
acrescida das constantes N 10.000km E 500km  
Datum horizontal : SAD-69

**CMT** Engenharia Ambiental

**Base de dados:**

Projeto Básico Ambiental e Projeto Executivo dos Canais do PISF - MI  
Base de Desapropriação de Terras e Benfeitorias - MI / DNOCS  
Agência Nacional das Águas - ANA  
Instituto Brasileiro de Geografia e Estatística - IBGE

|                 |                                |          |  |
|-----------------|--------------------------------|----------|--|
| Produzido por:  | <b>João Eduardo Costa</b>      | Rubrica: |  |
| Verificado por: | <b>Rubem Eduardo V. Lopes</b>  | Rubrica: |  |
| Desenho nº:     | <b>1711-MAP-2090-94-07-001</b> |          |  |

**MINISTÉRIO DA INTEGRAÇÃO NACIONAL**  
**PROJETO DE INTEGRAÇÃO DO RIO SÃO FRANCISCO**  
**COM BACIAS HIDROGRÁFICAS DO NORDESTE SETENTRIONAL**

**PROGRAMA 07 - PROGRAMA DE INDENIZAÇÃO DE TERRAS E BENFEITORIAS**

**Mapa de Situação da Desapropriação**  
**1ª Fase do PISF**

|           |                   |              |                           |
|-----------|-------------------|--------------|---------------------------|
| Data:     | <b>28/09/2012</b> | Localização: | <b>TRECHO V (Lote 12)</b> |
| Folha nº: | <b>12/15</b>      | Rev. nº:     | <b>10</b>                 |
|           |                   | Escala:      | <b>1:40.000</b>           |

| CÓDIGO DA PROPRIEDADE | SITUAÇÃO                              | CÓDIGO DA PROPRIEDADE | SITUAÇÃO                              |
|-----------------------|---------------------------------------|-----------------------|---------------------------------------|
| ELTV-CP-003           | Propriedades Adquiridas pela União    | ELTV-393              | Propriedades com Alvarás              |
| ELTV-CP-004           | Propriedades Adquiridas pela União    | ELTV-395              | Propriedades com Alvarás              |
| ELTV-CP-016           | Propriedades com Alvarás              | ELTV-398              | Propriedades com Alvarás              |
| ELTV-380=ELTV-CP-007  | Propriedades com Imissão na Posse     | ELTV-399              | Propriedades com Alvarás              |
| ELTV-380.1            | Propriedades com Imissão na Posse     | ELTV-400              | Propriedades com Alvarás              |
| ELTV-381              | Propriedades com Alvarás              | ELTV-401              | Propriedades com Alvarás              |
| ELTV-383              | Propriedades com Alvarás              | ELTV-401-1            | Propriedades com Alvarás              |
| ELTV-389              | Propriedades com Alvarás              | ELTV-414              | Propriedades com Alvarás              |
| ELTV-BB-003           | Propriedades com Imissão na Posse     | ELTV-422              | Propriedades com Alvarás              |
| ELTV-394              | Propriedades Adquiridas pela União    | ELTV-426              | Propriedades com Alvarás              |
| ELTV-396              | Propriedades com Imissão na Posse     | ELTV-435              | Propriedades com Alvarás              |
| ELTV-397              | Propriedades com Imissão na Posse     | ELTV-437              | Propriedades com Imissão na Posse     |
| ELTV-402              | Propriedades Adquiridas pela União    | ELTV-438              | Propriedades com Alvarás              |
| ELTV-423              | Propriedades Adquiridas pela União    | ELTV-439              | Propriedades com Alvarás              |
| ELTV-424              | Propriedades Complementares à 1ª Fase | ELTV-445              | Propriedades com Alvarás              |
| ELTV-425              | Propriedades com Imissão na Posse     | ELTV-447              | Propriedades com Alvarás              |
| ELTV-434              | Propriedades Adquiridas pela União    | ELTV-447-1            | Propriedades com Alvarás              |
| ELTV-441              | Propriedades com Imissão na Posse     | ELTV-448              | Propriedades com Alvarás              |
| ELTV-446              | Propriedades Adquiridas pela União    | ELTV-449              | Propriedades com Alvarás              |
| ELTV-451              | Propriedades Adquiridas pela União    | ELTV-450              | Propriedades com Alvarás              |
| ELTV-CP-002.1         | Propriedades Complementares à 1ª Fase | ELTV-452              | Propriedades com Alvarás              |
| ELTV-385              | Propriedades com Alvarás              | ELTV-454              | Propriedades com Alvarás              |
| ELTV-464              | Propriedades com Alvarás              | ELTV-455              | Propriedades com Alvarás              |
| ELTV-463              | Propriedades com Alvarás              | ELTV-456              | Propriedades com Alvarás              |
| ELTV-376.1            | Propriedades com Alvarás              | ELTV-457              | Propriedades com Alvarás              |
| ELTV-CP-013           | Propriedades Complementares à 1ª Fase | ELTV-458              | Propriedades com Alvarás              |
| ELTV-CP-018           | Propriedades com Imissão na Posse     | ELTV-459              | Propriedades com Alvarás              |
| ELTV-391=ELTV-V1-001  | Propriedades Adquiridas pela União    | ELTV-460              | Propriedades com Alvarás              |
| ELTV-403              | Propriedades Complementares à 1ª Fase | ELTV-461              | Propriedades com Alvarás              |
| ELTV-404              | Propriedades Adquiridas pela União    | ELTV-465              | Propriedades com Alvarás              |
| ELTV-406              | Propriedades Adquiridas pela União    | ELTV-379=ELTV-CP-002  | Propriedades com Alvarás              |
| ELTV-408              | Propriedades Adquiridas pela União    | ELTV-CP-005           | Propriedades com Alvarás              |
| ELTV-410              | Propriedades com Imissão na Posse     | ELTV-390.1            | Propriedades com Alvarás              |
| ELTV-411              | Propriedades com Imissão na Posse     | ELTV-462              | Propriedades com Alvarás              |
| ELTV-413              | Propriedades Adquiridas pela União    | ELTV-CP-013.1         | Propriedades com Alvarás              |
| ELTV-BB-004           | Propriedades Complementares à 1ª Fase | ELTV-CP-014           | Propriedades com Alvarás              |
| ELTV-386              | Propriedades com Alvarás              | ELTV-CP-006.1         | Propriedades com Alvarás              |
| ELTV-386-1            | Propriedades Complementares à 1ª Fase | ELTV-376.1            | Propriedades com Alvarás              |
| NOVO CADASTRO         | Propriedades Complementares à 1ª Fase | ELTV-CP-009           | Propriedades com Alvarás              |
| NOVO CADASTRO         | Propriedades Complementares à 1ª Fase | ELTV-CP-010           | Propriedades com Alvarás              |
| ELTV-CP-003.1         | Propriedades Complementares à 1ª Fase | ELTV-CP-012           | Propriedades com Alvarás              |
| NOVO CADASTRO         | Propriedades Complementares à 1ª Fase | ELTV-CP-019           | Propriedades com Alvarás              |
| ELTV-CP-013           | Propriedades Complementares à 1ª Fase | ELTV-385-1            | Propriedades com Alvarás              |
| NOVO CADASTRO         | Propriedades Complementares à 1ª Fase | ELTV-407              | Propriedades com Alvarás              |
| NOVO CADASTRO         | Propriedades Complementares à 1ª Fase | ELTV-409              | Propriedades com Alvarás              |
| NOVO CADASTRO         | Propriedades Complementares à 1ª Fase | ELTV-412              | Propriedades com Alvarás              |
| NOVO CADASTRO         | Propriedades Complementares à 1ª Fase | ELTV-412-1            | Propriedades com Alvarás              |
| NOVO CADASTRO         | Propriedades Complementares à 1ª Fase | ELTV-412-3            | Propriedades com Alvarás              |
| NOVO CADASTRO         | Propriedades Complementares à 1ª Fase | ELTV-412-3            | Propriedades com Alvarás              |
| NOVO CADASTRO         | Propriedades Complementares à 1ª Fase | ELTV-412-4            | Propriedades com Alvarás              |
| NOVO CADASTRO         | Propriedades Complementares à 1ª Fase | ELTV-412-5            | Propriedades com Alvarás              |
| ELTV-CP-011           | Propriedades com Alvarás              | ELTV-412-6            | Propriedades com Alvarás              |
| ELTV-378=ELTV-CP-001  | Propriedades com Alvarás              | ELTV-412-7            | Propriedades com Alvarás              |
| ELTV-CP-006           | Propriedades com Alvarás              | ELTV-405              | Propriedades com Alvarás              |
| ELTV-CP-017           | Propriedades com Alvarás              | ELTV-445-1            | Propriedades com Alvarás              |
| ELTV-CP-020           | Propriedades com Alvarás              | ELTV-CP-012           | Propriedades com Alvarás              |
| ELTV-CP-021           | Propriedades com Alvarás              | ELTV-CP-011           | Propriedades com Alvarás              |
| ELTV-CP-022           | Propriedades com Alvarás              | ELTV-CP-017           | Propriedades com Alvarás              |
| ELTV-382              | Propriedades com Alvarás              | ELTV-390              | Propriedades com Alvarás              |
| ELTV-384              | Propriedades com Alvarás              | ELTV-391=ELTV-V1-001  | Propriedades Adquiridas pela União    |
| ELTV-387              | Propriedades com Alvarás              | ELTV-390.1            | Propriedades com Alvarás              |
| ELTV-390              | Propriedades com Alvarás              | ELTV-391=ELTV-V1-001  | Propriedades Adquiridas pela União    |
| ELTV-BB-002           | Propriedades com Alvarás              | ELTV-CP-012           | Propriedades com Alvarás              |
| ELTV-393-1            | Propriedades com Alvarás              | ELTV-CP-013           | Propriedades Complementares à 1ª Fase |



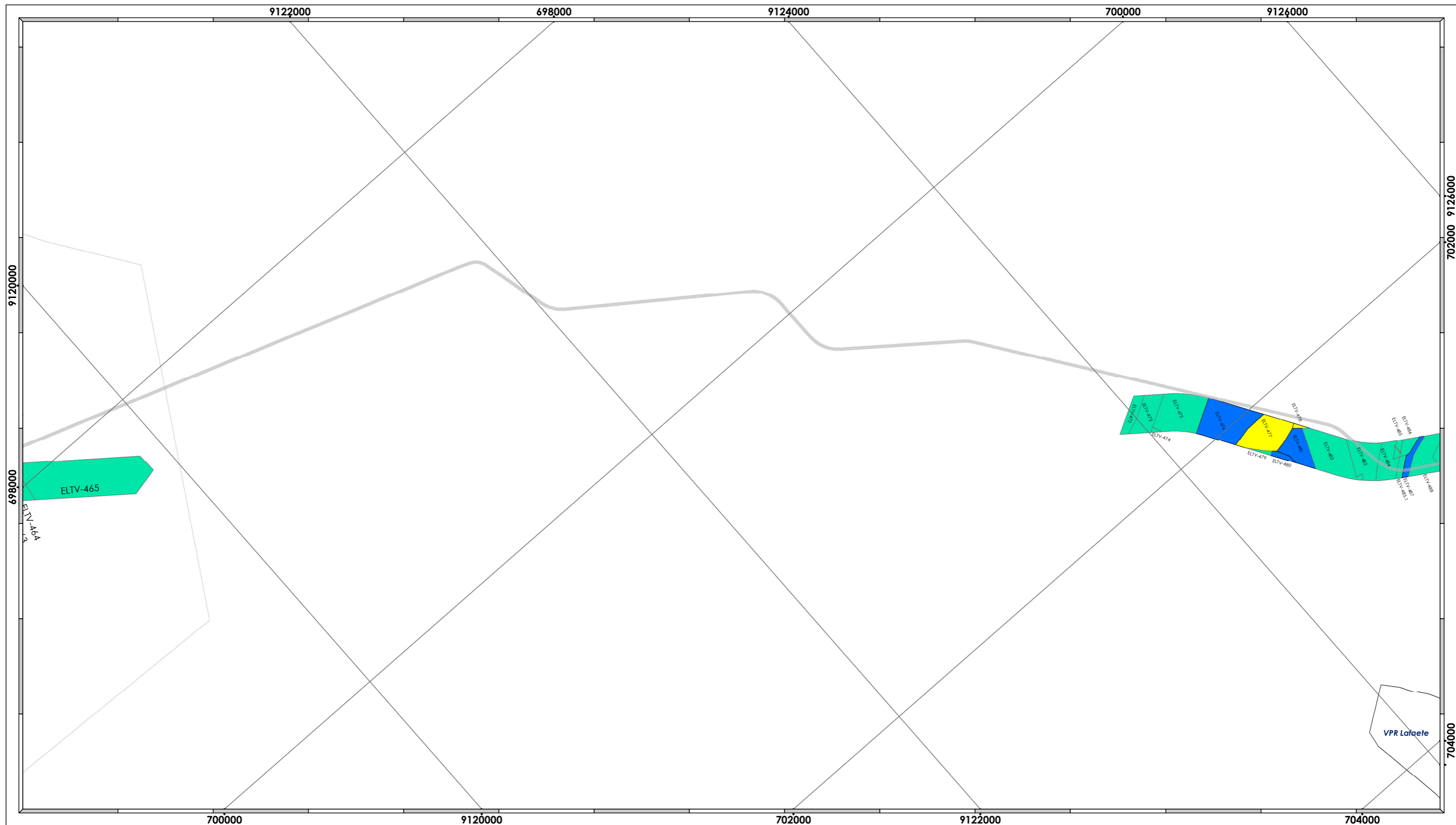

**Legenda**

**Situação das Desapropriações**

- Propriedades Adquiridas pela União
- Propriedades Especiais (INCRA, CHESF, DNIT, DNOCS)
- Propriedades com Imissão na Posse
- Propriedades com Alvarás

**Articulação:**

**Notas:**

| Código      | Nome do Reservatório      |
|-------------|---------------------------|
| ELTV-AR-000 | Reservatório Areias       |
| ELTV-BR-000 | Reservatório Braunas      |
| ELTV-MN-000 | Reservatório Mandantes    |
| ELTV-RS-000 | Reservatório Salgueiro    |
| ELTV-MU-000 | Reservatório Muquém       |
| ELTV-CN-000 | Reservatório Cacimba Nova |
| ELTV-BG-000 | Reservatório Bagres       |
| ELTV-CO-000 | Reservatório Capiti       |
| ELTV-MC-000 | Reservatório Maxatô       |
| ELTV-BA-000 | Reservatório Barreiro     |
| ELTV-CP-000 | Reservatório Campos       |
| ELTV-BB-000 | Reservatório Barro Branco |

Projeção Universal Transversa de Mercator

Escala Gráfica

Origem da quilometragem: Equador e Meridiano Central 39° W.Gr  
 acrescida das constantes N 10.000km E 500km  
 Datum horizontal : SAD-69

**CMT** engenharia **Ambiental**

**Base de dados:**  
 Projeto Básico Ambiental e Projeto Executivo dos Canais do PISF - MI  
 Base de Desapropriação de Terras e Benfeitorias - MI / DNOCS  
 Agência Nacional das Águas - ANA  
 Instituto Brasileiro de Geografia e Estatística - IBGE

Produzido por: **João Eduardo Costa** Rubrica:

Verificado por: **Rubem Eduardo V. Lopes** Rubrica:

Desenho nº: **1711-MAP-2090-94-07-001**

**MINISTÉRIO DA INTEGRAÇÃO NACIONAL**  
**PROJETO DE INTEGRAÇÃO DO RIO SÃO FRANCISCO**  
**COM BACIAS HIDROGRÁFICAS DO**  
**NORDESTE SETENTRIONAL**

**PROGRAMA 07 - PROGRAMA DE INDENIZAÇÃO DE TERRAS E**  
**BENFEITORIAS**

**Mapa de Situação da Desapropriação**  
**1ª Fase do PISF**

Data: **28/09/2012** Localização: **TRECHO V (Lote 12)**

Folha nº: **13/15** Rev. nº.: **10** Escala: **1:20.000**

| <b>CÓDIGO DA PROPRIEDADE</b> | <b>SITUAÇÃO</b>                    |
|------------------------------|------------------------------------|
| ELTV-464                     | Propriedades com Alvarás           |
| ELTV-473                     | Propriedades com Alvarás           |
| ELTV-475                     | Propriedades com Alvarás           |
| ELTV-476                     | Propriedades Adquiridas pela União |
| ELTV-477                     | Propriedades com Imissão na Posse  |
| ELTV-480                     | Propriedades Adquiridas pela União |
| ELTV-478                     | Propriedades com Imissão na Posse  |
| ELTV-481                     | Propriedades Adquiridas pela União |
| ELTV-485.1                   | Propriedades com Alvarás           |
| ELTV-485                     | Propriedades com Alvarás           |
| ELTV-486                     | Propriedades com Alvarás           |
| ELTV-487                     | Propriedades Adquiridas pela União |
| ELTV-489                     | Propriedades com Alvarás           |
| ELTV-484                     | Propriedades com Alvarás           |
| ELTV-474                     | Propriedades com Alvarás           |
| ELTV-465                     | Propriedades com Alvarás           |
| ELTV-472                     | Propriedades com Alvarás           |
| ELTV-479                     | Propriedades com Alvarás           |
| ELTV-482                     | Propriedades com Alvarás           |
| ELTV-483                     | Propriedades com Alvarás           |
| ELTV-488                     | Propriedades com Alvarás           |
| ELTV-483                     | Propriedades com Alvarás           |
| ELTV-484                     | Propriedades com Alvarás           |

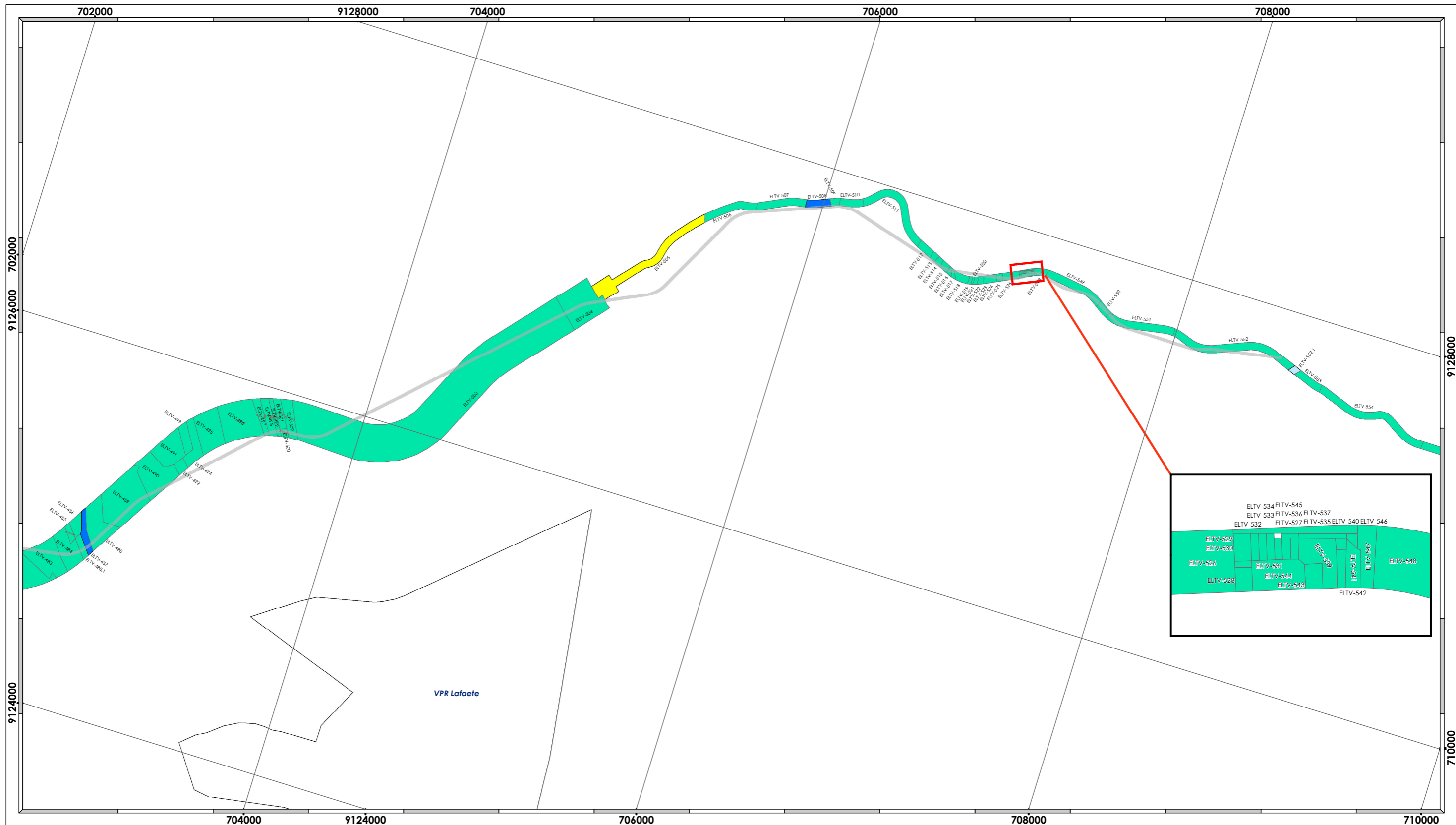

**Legenda**

**Situação das Desapropriações**

- Propriedades Adquiridas pela União
- Propriedades Especiais (INCRA, CHESF, DNIT, DNOCS)
- Propriedades com Imissão na Posse
- Propriedades com Alvarás

**Notas:**

| Código      | Nome do Reservatório      |
|-------------|---------------------------|
| ELTV-AR-000 | Reservatório Areias       |
| ELTV-BR-000 | Reservatório Braunas      |
| ELTV-MN-000 | Reservatório Mandantes    |
| ELTV-RS-000 | Reservatório Salgueiro    |
| ELTV-MU-000 | Reservatório Muquém       |
| ELTV-CN-000 | Reservatório Cacimba Nova |
| ELTV-BG-000 | Reservatório Bagres       |
| ELTV-CO-000 | Reservatório Capiti       |
| ELTV-MO-000 | Reservatório Maxató       |
| ELTV-BA-000 | Reservatório Barreiro     |
| ELTV-CP-000 | Reservatório Campos       |
| ELTV-BB-000 | Reservatório Barro Branco |

**Articulação:**

**VPR Lafaete**

Projeção Universal Transversa de Mercator

Escala Gráfica

Origem da quilometragem: Equador e Meridiano Central 39° W.Gr  
acrescida das constantes N 10.000km E 500km  
Datum horizontal : SAD-69

**CMT** engenharia **Ambiental**

**Base de dados:**

Projeto Básico Ambiental e Projeto Executivo dos Canais do PISF - MI  
Base de Desapropriação de Terras e Benfeitorias - MI / DNOCS  
Agência Nacional das Águas - ANA  
Instituto Brasileiro de Geografia e Estatística - IBGE

Produzido por: **João Eduardo Costa** Rubrica:

Verificado por: **Rubem Eduardo V. Lopes** Rubrica:

Desenho nº: **1711-MAP-2090-94-07-001**

**MINISTÉRIO DA INTEGRAÇÃO NACIONAL**

**PROJETO DE INTEGRAÇÃO DO RIO SÃO FRANCISCO**  
**COM BACIAS HIDROGRÁFICAS DO**  
**NORDESTE SETENTRIONAL**

**PROGRAMA 07 - PROGRAMA DE INDENIZAÇÃO DE TERRAS E**  
**BENFEITORIAS**

**Mapa de Situação da Desapropriação**  
**1ª Fase do PISF**

Data: **28/09/2012** Localização: **TRECHO V (Lote 12)**

Folha nº: **14/15** Rev. nº.: **10** Escala: **1:20.000**

| CÓDIGO DA PROPRIEDADE | SITUAÇÃO   | CÓDIGO DA PROPRIEDADE | SITUAÇÃO                 |
|-----------------------|--|-----------------------|--------------------------|
| ELTV-485.1            | Propriedades com Alvarás                           | ELTV-523              | Propriedades com Alvarás |
| ELTV-485              | Propriedades com Alvarás                           | ELTV-548              | Propriedades com Alvarás |
| ELTV-486              | Propriedades com Alvarás                           | ELTV-551              | Propriedades com Alvarás |
| ELTV-487              | Propriedades Adquiridas pela União                 | ELTV-493              | Propriedades com Alvarás |
| ELTV-489              | Propriedades com Alvarás                           | ELTV-499              | Propriedades com Alvarás |
| ELTV-490              | Propriedades com Alvarás                           | ELTV-500              | Propriedades com Alvarás |
| ELTV-492              | Propriedades com Alvarás                           | ELTV-501              | Propriedades com Alvarás |
| ELTV-495              | Propriedades com Alvarás                           | ELTV-530              | Propriedades com Alvarás |
| ELTV-503              | Propriedades com Alvarás                           | ELTV-531              | Propriedades com Alvarás |
| ELTV-505              | Propriedades com Imissão na Posse                  | ELTV-534              | Propriedades com Alvarás |
| ELTV-506              | Propriedades com Alvarás                           | ELTV-535              | Propriedades com Alvarás |
| ELTV-507              | Propriedades com Alvarás                           | ELTV-547              | Propriedades com Alvarás |
| ELTV-508              | Propriedades Adquiridas pela União                 | ELTV-529              | Propriedades com Alvarás |
| ELTV-511              | Propriedades com Alvarás                           | ELTV-526              | Propriedades com Alvarás |
| ELTV-513              | Propriedades com Alvarás                           | ELTV-527              | Propriedades com Alvarás |
| ELTV-517              | Propriedades com Alvarás                           | ELTV-542              | Propriedades com Alvarás |
| ELTV-521              | Propriedades com Alvarás                           | ELTV-540              | Propriedades com Alvarás |
| ELTV-524              | Propriedades com Alvarás                           | ELTV-483              | Propriedades com Alvarás |
| ELTV-525              | Propriedades com Alvarás                           | ELTV-484              | Propriedades com Alvarás |
| ELTV-549              | Propriedades com Alvarás                           | ELTV-532              | Propriedades com Alvarás |
| ELTV-550              | Propriedades com Alvarás                           | ELTV-527              | Propriedades com Alvarás |
| ELTV-552              | Propriedades com Alvarás                           | ELTV-534              | Propriedades com Alvarás |
| ELTV-552-1            | Propriedades Especiais (INCRA, CHESF, DNIT, DNOCS) | ELTV-544              | Propriedades com Alvarás |
| ELTV-553              | Propriedades com Alvarás                           | ELTV-545              | Propriedades com Alvarás |
| ELTV-554              | Propriedades com Alvarás                           | ELTV-527              | Propriedades com Alvarás |
| ELTV-555              | Propriedades com Alvarás                           | ELTV-538              | Propriedades com Alvarás |
| ELTV-484              | Propriedades com Alvarás                           | ELTV-527              | Propriedades com Alvarás |
| ELTV-532              | Propriedades com Alvarás                           | ELTV-541              | Propriedades com Alvarás |
| ELTV-545              | Propriedades com Alvarás                           | ELTV-547              | Propriedades com Alvarás |
| ELTV-536              | Propriedades com Alvarás                           | ELTV-546              | Propriedades com Alvarás |
| ELTV-537              | Propriedades com Alvarás                           | ELTV-527              | Propriedades com Alvarás |
| ELTV-538              | Propriedades com Alvarás                           | ELTV-526              | Propriedades com Alvarás |
| ELTV-541              | Propriedades com Alvarás                           | ELTV-528              | Propriedades com Alvarás |
| ELTV-543              | Propriedades com Alvarás                           | ELTV-527              | Propriedades com Alvarás |
| ELTV-544              | Propriedades com Alvarás                           | ELTV-533              | Propriedades com Alvarás |
| ELTV-546              | Propriedades com Alvarás                           | ELTV-491              | Propriedades com Alvarás |
| ELTV-504              | Propriedades com Alvarás                           | ELTV-491              | Propriedades com Alvarás |
| ELTV-539              | Propriedades com Alvarás                           | ELTV-494              | Propriedades com Alvarás |
| ELTV-528              | Propriedades com Alvarás                           | ELTV-494              | Propriedades com Alvarás |
| ELTV-533              | Propriedades com Alvarás                           | ELTV-494              | Propriedades com Alvarás |
| ELTV-482              | Propriedades com Alvarás                           | ELTV-494              | Propriedades com Alvarás |
| ELTV-483              | Propriedades com Alvarás                           | ELTV-493              | Propriedades com Alvarás |
| ELTV-488              | Propriedades com Alvarás                           | ELTV-493              | Propriedades com Alvarás |
| ELTV-491              | Propriedades com Alvarás                           | ELTV-530              | Propriedades com Alvarás |
| ELTV-494              | Propriedades com Alvarás                           | ELTV-530              | Propriedades com Alvarás |
| ELTV-496              | Propriedades com Alvarás                           | ELTV-527              | Propriedades com Alvarás |
| ELTV-497              | Propriedades com Alvarás                           | ELTV-527              | Propriedades com Alvarás |
| ELTV-498              | Propriedades com Alvarás                           | ELTV-531              | Propriedades com Alvarás |
| ELTV-502              | Propriedades com Alvarás                           | ELTV-531              | Propriedades com Alvarás |
| ELTV-509              | Propriedades com Alvarás                           | ELTV-527              | Propriedades com Alvarás |
| ELTV-510              | Propriedades com Alvarás                           | ELTV-527              | Propriedades com Alvarás |
| ELTV-512              | Propriedades com Alvarás                           | ELTV-535              | Propriedades com Alvarás |
| ELTV-514              | Propriedades com Alvarás                           | ELTV-535              | Propriedades com Alvarás |
| ELTV-515              | Propriedades com Alvarás                           | ELTV-527              | Propriedades com Alvarás |
| ELTV-516              | Propriedades com Alvarás                           | ELTV-527              | Propriedades com Alvarás |
| ELTV-518              | Propriedades com Alvarás                           | ELTV-529              | Propriedades com Alvarás |
| ELTV-519              | Propriedades com Alvarás                           | ELTV-529              | Propriedades com Alvarás |
| ELTV-520              | Propriedades com Alvarás                           | ELTV-526              | Propriedades com Alvarás |
| ELTV-522              | Propriedades com Alvarás                           | ELTV-526              | Propriedades com Alvarás |

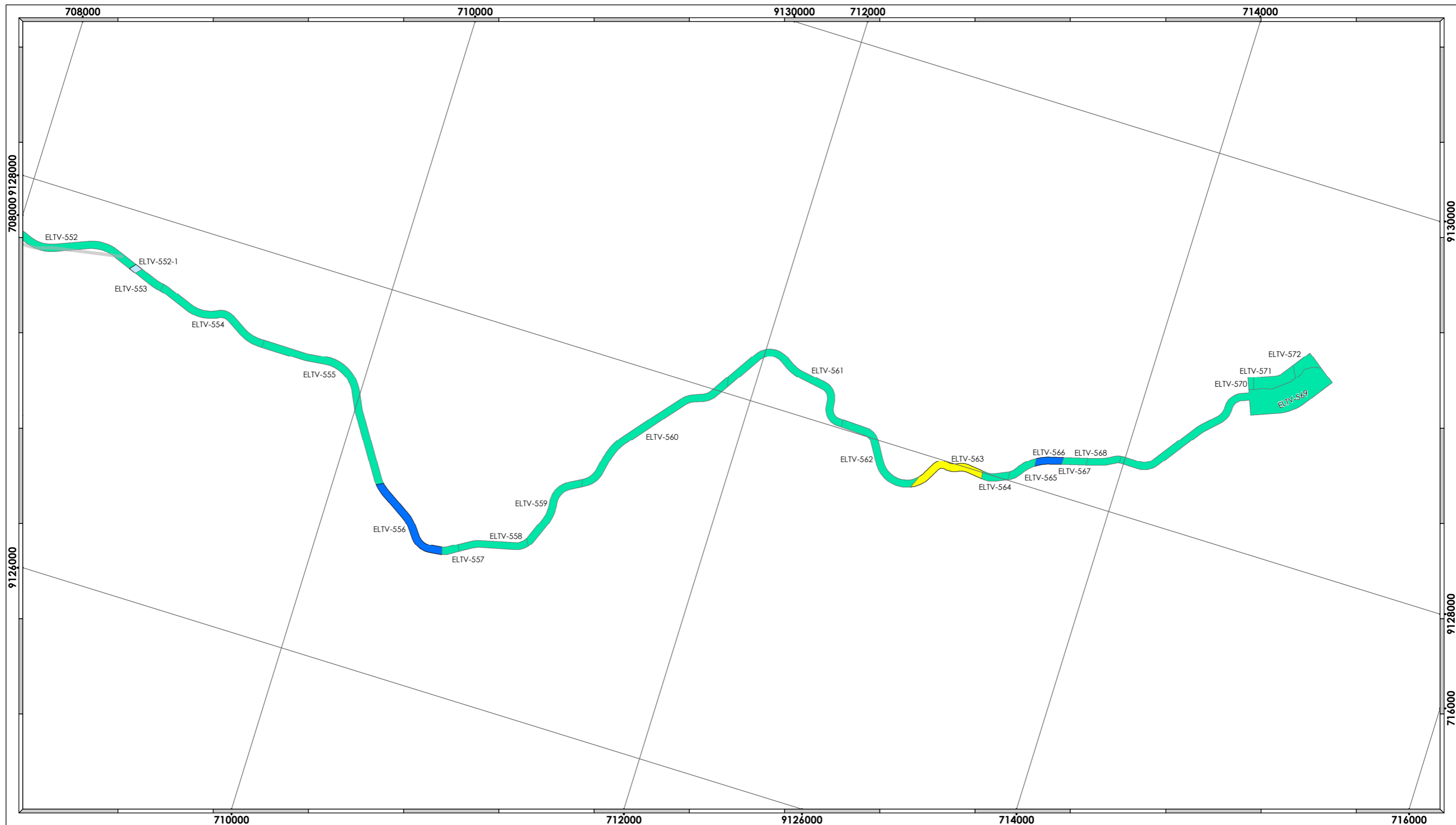

**Legenda**

**Situação das Desapropriações**

- Propriedades Adquiridas pela União
- Propriedades Especiais (INCRA, CHESF, DNIT, DNOCS)
- Propriedades com Imissão na Posse
- Propriedades com Alvarás

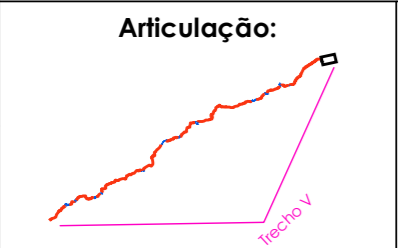

**Notas:**

| Código      | Nome do Reservatório      |
|-------------|---------------------------|
| ELTV-AR-000 | Reservatório Areias       |
| ELTV-BR-000 | Reservatório Braunas      |
| ELTV-MN-000 | Reservatório Mandantes    |
| ELTV-RS-000 | Reservatório Salgueiro    |
| ELTV-MU-000 | Reservatório Muquém       |
| ELTV-CN-000 | Reservatório Cacimba Nova |
| ELTV-BG-000 | Reservatório Bagres       |
| ELTV-CO-000 | Reservatório Capiti       |
| ELTV-MC-000 | Reservatório Maxató       |
| ELTV-BA-000 | Reservatório Barreiro     |
| ELTV-CP-000 | Reservatório Campos       |
| ELTV-BB-000 | Reservatório Barro Branco |

Projeção Universal Transversa de Mercator

Escala Gráfica

Origem da quilometragem: Equador e Meridiano Central 39° W.Gr  
 acrescida das constantes N 10.000km E 500km  
 Datum horizontal : SAD-69

**CMT** Engenharia Ambiental

**Base de dados:**  
 Projeto Básico Ambiental e Projeto Executivo dos Canais do PISF - MI  
 Base de Desapropriação de Terras e Benfeitorias - MI / DNOCS  
 Agência Nacional das Águas - ANA  
 Instituto Brasileiro de Geografia e Estatística - IBGE

Produzido por: **João Eduardo Costa** Rubrica:

Verificado por: **Rubem Eduardo V. Lopes** Rubrica:

Desenho nº: **1711-MAP-2090-94-07-001**

**MINISTÉRIO DA INTEGRAÇÃO NACIONAL**  
**PROJETO DE INTEGRAÇÃO DO RIO SÃO FRANCISCO**  
**COM BACIAS HIDROGRÁFICAS DO NORDESTE SETENTRIONAL**

**PROGRAMA 07 - PROGRAMA DE INDENIZAÇÃO DE TERRAS E BENFEITORIAS**

**Mapa de Situação da Desapropriação**  
**1ª Fase do PISF**

Data: **28/09/2012** Localização: **TRECHO V (Lote 12)**

Folha nº: **15/15** Rev. nº.: **10** Escala: **1:20.000**

| <b>CÓDIGO DA PROPRIEDADE</b> | <b>SITUAÇÃO</b>                                    |
|------------------------------|--|
| ELTV-552                     | Propriedades com Alvarás                           |
| ELTV-552-1                   | Propriedades Especiais (INCRA, CHESF, DNIT, DNOCS) |
| ELTV-553                     | Propriedades com Alvarás                           |
| ELTV-554                     | Propriedades com Alvarás                           |
| ELTV-555                     | Propriedades com Alvarás                           |
| ELTV-556                     | Propriedades Adquiridas pela União                 |
| ELTV-560                     | Propriedades com Alvarás                           |
| ELTV-563                     | Propriedades com Imissão na Posse                  |
| ELTV-564                     | Propriedades com Alvarás                           |
| ELTV-566                     | Propriedades Adquiridas pela União                 |
| ELTV-557                     | Propriedades com Alvarás                           |
| ELTV-558                     | Propriedades com Alvarás                           |
| ELTV-559                     | Propriedades com Alvarás                           |
| ELTV-561                     | Propriedades com Alvarás                           |
| ELTV-562                     | Propriedades com Alvarás                           |
| ELTV-565                     | Propriedades com Alvarás                           |
| ELTV-567                     | Propriedades com Alvarás                           |
| ELTV-568                     | Propriedades com Alvarás                           |
| ELTV-569                     | Propriedades com Alvarás                           |
| ELTV-570                     | Propriedades com Alvarás                           |
| ELTV-571                     | Propriedades com Alvarás                           |
| ELTV-572                     | Propriedades com Alvarás                           |