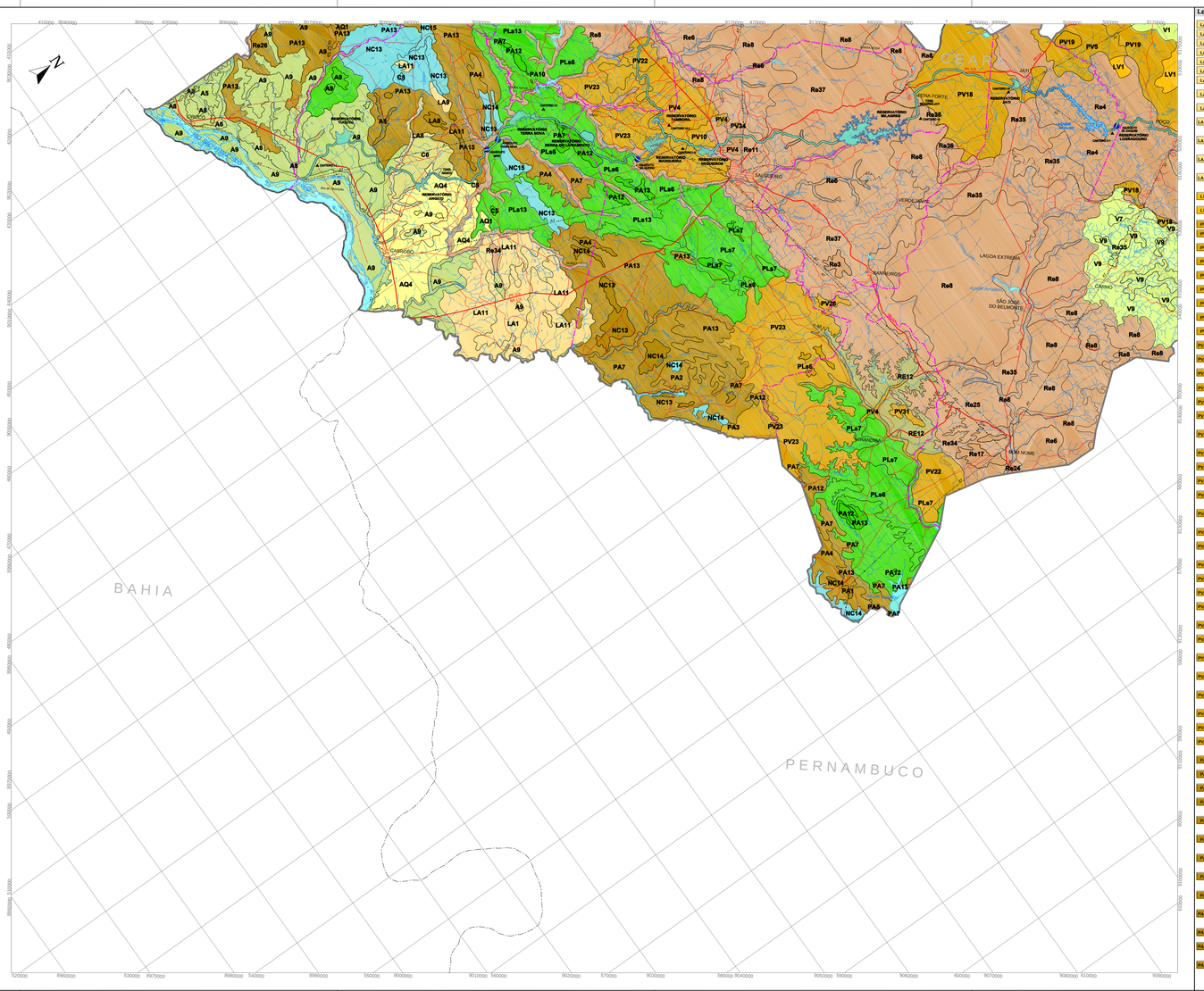


## Legenda

| | |
|---|---|
| LA1 | Latossolo Amarelo álico e distr. A mod., text. arg., rel. pl. e sond. |
| LA2 | Latossolo Amarelo álico e dist. A mod., text. média e arg., rel. pl. e sond. |
| LA3 | Latossolo Amarelo e Vermelho-Amarelo, ambos distr. A mod. text. média e rel. pl. |
| LA4 | Latossolo Amarelo e Vermelho-Amarelo álico e distr. A mod., text. médi., rel. pl. e sond. |
| LA5 | Latossolo Amarelo dist. A mod. text. arg., rel. pl. + Latossolo Amarelo álico, A mod., text. med. rel. pl. |
| LA6 | Latossolo Amarelo e Vermelho-Amarelo distr. e eut., text. med. + Areia Quartzosa; todos a fraco e mod., rel. pl. e sond. |
| LA7 | Latossolo Amarelo e Vermelho-Amarelo distr. e eut., text. med. + Areias Quartzosas latossólicas; ambos A fraco e mod., rel. pl. e sond. |
| LA8 | Latossolo Amarelo, text. med., rel. pl. e sond. + Podzólico Amarelo e Vermelho-Amarelo A moderado, text. arm.larg., rel. sond. e |
| LA9 | Latossolo Amarelo, text. med., rel. pl. e sond. + Areia Quartzosa à fraco e mod. + Podzólico Vermelho-Amarelo, text. arm.larg., rel. sond. e |
| LA10 | Latossolo Amarelo e Vermelho-Amarelo, text. med. + Podzólico Amarelo e Vermelho-Amarelo B. plíntico e não plíntico, text. med. e arg. endoped. e não ped. + Podzólico Acinzentado plíntico, text. arm.med.; todos distr. e eut., A fraco e mod., rel. pl. e sond. |
| LA11 | Latossolo Amarelo e Vermelho-Amarelo, text. med. + Podzólico Amarelo e Vermelho-Amarelo B. eut. e distr. com a seqüência textural, text. med.med. e arg. endoped. e não ped. + Plintosoil e Solonetz Solodizado; todos A fraco e mod., rel. pl. e sond. |
| LA12 | Latossolo Amarelo e Vermelho-Amarelo distr. e eut., text. med. e arg., endoped. e não ped. + Cambissolo B. eut. Latossólico e não Latossólico, text. med. e arg. + Podzólico Amarelo e Vermelho-Amarelo A moderado e fraco, text. med.med. e arg. endoped. e não ped. + Plintosoil e Solonetz Solodizado; todos A fraco e mod., rel. pl. e sond. |
| LA13 | Latossolo Amarelo e Vermelho-Amarelo, textura média, e arg. + Podzólico Amarelo e Vermelho-Amarelo, Tb plíntico e não plíntico com textura média e arg. endoped. e não ped. + Plintosoil e Solonetz Solodizado; todos A fraco e mod., rel. pl. e sond. |
| LV1 | Latossolo Vermelho-Amarelo distr. álico, A fraco e mod., text. med., rel. pl. e sond. + Latossolo Vermelho-Amarelo eut. álico, text. med. e arg. ambos Distrófico e eut. endoped. e não ped. + Podzólico Vermelho-Amarelo, Tb. álico e não álico, A mod., text. med.larg., rel. sond. |
| LV2 | Latossolo Vermelho-Amarelo eut. álico, A fraco e mod., text. med., rel. pl. e sond. + Latossolo Vermelho-Amarelo latossólico, A mod., text. med., rel. pl. e sond. |
| PV1 | Podzólico Vermelho-Amarelo eut., Tb. A fraco, text. med.larg. e med., rel. pl. e sond. + Latossolo Vermelho-Amarelo distr. A mod. text. med., rel. sond. e ord. |
| PV2 | Podzólico Vermelho-Amarelo eut., Tb. A mod., text. med.larg. e med., rel. pl. e sond. + Latossolo Vermelho-Amarelo distr. A mod., text. med., rel. sond. e ord. |
| PV3 | Podzólico Vermelho-Amarelo eut., Tb. plíntico. A mod., text. med., fase ped., rel. sond. e ord. + Solos Alíticos eut., A mod., text. med., rel. sond. e ord. |
| PV4 | Podzólico Vermelho-Amarelo álico e eut. e não álico, text. med. e arg. com e sem casc. e casc. + Bruno não Cálcico vert. e não vert., text. med. rel. pl. e sond. |
| PV5 | Podzólico Vermelho-Amarelo eut., Tb. A mod., text. med. com casc. e casc., todos A fraco e mod., rel. sond. |
| PV6 | Podzólico Vermelho-Amarelo e Vermelho-Escuro Tb e Tx eut. e pouco prof. text. med.med. e arg. + Solo Litólico text. med. e med., fase ped. e roch., rel. sond. e ord. |
| PV7 | Podzólico Vermelho-Amarelo eut., Tb. A mod., text. med.larg., rel. sond. e ord. + Solos Litólicos eut., A mod. text. arm. e med., fase ped. e roch., rel. sond. e ord. |
| PV8 | Podzólico Vermelho-Amarelo Tb eutr. álico. e não álico., prof. e pouco prof., text. med.med. e arg. + Planossolo e Solonetz Solodizado; ambos A fraco e moderada, rel. pl. e sond. |
| PV9 | Podzólico Vermelho-Amarelo Tb álico e não álico, text. med.larg., fase ped., rel. pl. e sond. + Podzólico Vermelho-Amarelo eut., A mod., text. med., rel. sond. e ord. |
| PV10 | Podzólico Vermelho-Amarelo eut., Tb. abrupt., A mod., text. arm.med., rel. pl. e sond. + Latossolo Vermelho-Amarelo distr., A mod. text. med., rel. sond. e ord. + Areias Quartzosas distróficas, A mod., rel. pl. |
| PV11 | Podzólico Vermelho-Amarelo eut., Tb. A fraco e mod., text.med.larg., fase ped., rel. pl. e sond. + Podzólico Vermelho-Amarelo Amarelo A húmico e prox., text. med. e arg., rel. sond. e ord. + Solos Litólicos eut., A mod., text. arm. e med., fase ped. e roch., rel. sond. e ord. ambos Álico e distr. |
| PV12 | Podzólico Vermelho-Amarelo eut. Tb. A proe. text. med. e arg.leg. e muito arg., rel. ond. e fond. + Latossolo Vermelho-Amarelo eut. álico, text. med., rel. pl. e sond. + Areias Quartzosas distróficas, A mod., rel. pl. |
| PV13 | Podzólico Vermelho-Amarelo eut. Tb. abrupt., A mod., text.arm.med. e arg., rel. pl. + Podzólico Vermelho-Amarelo eut., Tb. abrupt., plíntico, concrec., A mod., text. arm.med., rel. pl. e sond. |
| PV14 | Podzólico Vermelho-Amarelo eut. Tb. abrupt., A mod., text.arm.med. e arg., rel. pl. e sond. + Latossolo Vermelho-Amarelo eut. A mod., text. med., rel. pl. e sond. + Areias Quartzosas distróficas, A mod., rel. pl. |
| PV15 | Podzólico Vermelho-Amarelo eut. Tb. abrupt., A mod., text.arm.med. e arg., rel. sond. + Latossolo Vermelho-Amarelo eut., Tb. A mod., text. med.larg., rel. sond. + Solos Litólicos eut., A mod., text. arm. e med., fase ped. e roch., rel. sond. e ord. |
| PV16 | Podzólico Vermelho-Amarelo eut. Tb. raso, A mod., text.med.larg., rel. sond. e ord. + Podzólico Vermelho-Amarelo eut., Tb. A mod., text. med.larg., rel. sond. + Solos Litólicos eut., A mod., text. arm. e med., fase ped. e roch., rel. sond. e ord. |
| PV17 | Podzólico Vermelho-Amarelo eut., Tb. A mod., text. med.larg. e arm.med., fase ped. e não ped., rel. sond. e pl. + Latossolo Vermelho-Amarelo eut. álico, text. med., rel. pl. e sond. |
| PV18 | Podzólico Vermelho-Amarelo eut., Tb. A mod., text. med.larg. e arm.med., fase ped. e não ped., rel. sond. e pl. + Solos Litólicos eut., A mod., text. arm. e med., fase ped. e roch., rel. sond. |
| PV19 | Podzólico Vermelho-Amarelo eut., Tb. abrupt., A mod., text. arm.med., rel. pl. e sond. + Podzólico Vermelho-Amarelo eut., Tb. álico, plíntico, concrec., A mod., text. arm.med., rel. pl. e sond. |
| PV20 | Podzólico Vermelho-Amarelo eut., Tb. abrupt., A mod., text. arm.med. e arg., rel. pl. e sond. + Podzólico Vermelho-Amarelo eut., Tb. raso, A mod., text. med.larg., rel. sond. + Solos Litólicos eut., A mod., text. arm. e med., fase ped. e roch., rel. sond. e ord. |
| PV21 | Podzólico Vermelho-Amarelo eut., Tb. A mod., text. med.larg., fase ped., rel. pl. e sond. + Podzólico Vermelho-Amarelo eut., Tb. A mod., text. med.larg., rel. sond. + Solos Litólicos eut., A mod., text. arm. e med., fase ped. e roch., rel. sond. e ord. |
| PV22 | Podzólico Vermelho-Amarelo eut. Tb. A mod., text. med.larg. e arm.med., fase ped. e não ped., rel. sond. e pl. + Podzólico Vermelho-Amarelo eut. álico, text. med., rel. pl. e sond. + Solos Litólicos eut., A mod., text. arm. e med., fase ped. e roch., rel. sond. |
| PV23 | Podzólico Vermelho-Amarelo eut. Tb. A mod., text. med.larg., rel. sond. e ord. + Podzólico Vermelho-Amarelo eut. Tb. raso, A mod., text. med.larg., rel. sond. + Solos Litólicos eut., A mod., text. arm. e med., fase ped. e roch., rel. sond. e ord. |
| PV24 | Podzólico Vermelho-Amarelo eut. Tb. A mod., text. med.larg., rel. sond. e ord. + Podzólico Vermelho-Amarelo eut. Tb. A mod., text. med.larg., rel. sond. + Solos Litólicos eut., A mod., text. arm. e med., fase ped. e roch., rel. sond. e ord. |
| PV25 | Podzólico Vermelho-Amarelo eut. Tb. A mod., text. med.larg., rel. sond. e ord. + Solos Litólicos eut., A mod., text. arm. e med., fase ped. e roch., rel. sond. e ord. |
| PV26 | Podzólico Vermelho-Amarelo álico e não álico, text. med. e arg. + Latossolo Vermelho-Amarelo eut. álico, text. med., rel. pl. e sond. + Areias Quartzosas distróficas, A mod., rel. pl. |
| PV27 | Podzólico Vermelho-Amarelo eut. Tb. A mod., text. med.larg. e arm.med., fase ped. e não ped., rel. sond. e pl. + Solos Litólicos eut., A mod., text. arm. e med., fase ped. e roch., rel. sond. |
| PV28 | Podzólico Vermelho-Amarelo eut. Tb. A mod., text. med.larg., rel. sond. e ord. + Podzólico Vermelho-Amarelo eut. Tb. raso, A mod., text. med.larg., rel. sond. + Solos Litólicos eut., A mod., text. arm. e med., fase ped. e roch., rel. sond. |
| PV29 | Podzólico Vermelho-Amarelo eut. Tb. A mod., text. med.larg., rel. sond. e ord. + Solos Litólicos eut., A mod., text. arm. e med., fase ped. e roch., rel. sond. |
| PV30 | Podzólico Vermelho-Amarelo e Vermelho-Escuro álico e não álico, raso e pouco prof., text. med.med. e arg. endoped. e não ped., rel. pl. e sond. + Podzólico Vermelho-Escuro text. med.larg. rel. sond., ambos Tb eut. + Planossolo e Solonetz Solodizado; rel. sond. e ord.; todos A fraco e mod. |
| PV31 | Podzólico Vermelho-Amarelo Tb prof. e pouco prof., text. med.med. e arg. endoped. e não ped., rel. pl. e sond. + Podzólico Vermelho-Amarelo eut. com casc. e casc., ambos eut., text. med. com casc. e casc., rel. sond. e ord. + Podzólico Vermelho-Amarelo Tb prof. e pouco prof., text. med.med. e arg. com casc. e casc. e não casc., ambos distr. e eut., A mod., rel. pl. e sond. |
| PV32 | Podzólico Vermelho-Amarelo Tb e tb raso e pouco prof., text. med.med. e arg. com e sem casc. e casc. + Solo Litólico text. med. com casc. e casc., ambos eut., text. med. rel. sond. e pl. + Planossolo e Solonetz Solodizado; rel. pl. e sond.; todos A fraco e mod. |
| PV33 | Podzólico Vermelho-Amarelo Tb. raso, A mod., text. med., fase ped. e não ped., rel. sond. e pl. + Podzólico Vermelho-Amarelo eut., Tb. raso, A mod., text. med.larg., rel. sond. + Solos Litólicos eut., A mod., text. arm. e med., fase ped. e roch., rel. sond. |
| PV34 | Podzólico Vermelho-Amarelo Tb prof. e pouco prof., text. med.med. e arg. com e sem casc. e casc. + Solo Litólico text. med. com casc. e casc., ambos eut., text. med. rel. sond. e pl. + Planossolo e Solonetz Solodizado; rel. sond. e ord.; todos A fraco e mod. |
| PV35 | Podzólico Vermelho-Amarelo Tb prof. e pouco prof., text. med.med. e arg. com e sem casc. e casc. + Solos Litólicos text. arm. e med.; ambos eut., text. med. com casc. e casc., rel. sond. e ord. |
| PV36 | Podzólico Amarelo e Vermelho-Amarelo Tb prof. e pouco prof., text. med.med. e arg. + Latossolo Amarelo álico, text. med., rel. pl. e sond. |
| PV37 | Podzólico Amarelo e Vermelho-Amarelo Tb pouco prof., text. med.med. e arg. com e sem casc. e casc. + Solos Litólicos text. arm. e med.; ambos eut., text. med. com casc. e casc., rel. sond. e ord. |
| PV38 | Podzólico Amarelo e Vermelho-Amarelo Tb pouco prof., text. med.med. e arg. + Solos Litólicos text. arm. e med.; ambos distr. e eut., A mod., rel. pl. e sond. |
| PV39 | Podzólico Vermelho-Amarelo latossólico e não latossólico plíntico e não plíntico text. med.med. e arg. + Latossolo Amarelo e Vermelho-Amarelo ped. (concrec. e/ou não); todos A fraco e mod., rel. pl. e sond. |
| PV40 | Podzólico Amarelo e Vermelho-Amarelo Tb distr. e eut. abrupt. e não abrupt., plíntico e não plíntico text. med.larg. endoped. + Podzólico Amarelo e Vermelho-Amarelo ped. (concrec. e/ou não); todos A fraco e mod., rel. pl. e sond. |
| PV41 | Podzólico Amarelo e Vermelho-Amarelo Tb eut. e distr. com a seqüência textural, text.med.med. e arg. endoped. e não ped. + Podzólico Amarelo e Vermelho-Amarelo ped. (concrec. e/ou não); todos A fraco e mod., rel. pl. e sond. |
| PV42 | Podzólico Amarelo e Vermelho-Amarelo Tb eut. proe. e pouco prof., text. med.med. e arg. endoped. e não ped. + Plintosoil e Solonetz Solodizado; todos A fraco e mod., rel. pl. e sond. |
| PV43 | Podzólico Amarelo e Vermelho-Amarelo Tb eut. e distr. proe. e pouco prof., text. med.med. e arg. endoped. e não ped. + Plintosoil e Solonetz Solodizado; todos A fraco e mod., rel. pl. e sond. |
| PV44 | Podzólico Amarelo e Vermelho-Amarelo Tb eut. e distr. com a seqüência textural, text.med.med. e arg. endoped. e não ped. + Podzólico Amarelo e Vermelho-Amarelo ped. (concrec. e/ou não); todos A fraco e mod., rel. pl. e sond. |
| PV45 | Podzólico Amarelo e Vermelho-Amarelo Tb eut. e distr. proe. e pouco prof., text. med.med. e arg. endoped. e não ped. + Plintosoil e Solonetz Solodizado; todos A fraco e mod., rel. pl. e sond. |
| PV46 | Podzólico Amarelo e Vermelho-Amarelo Tb eut. e distr. abrupt. e não abrupt., plíntico e não plíntico text. med.larg. endoped. + Podzólico Amarelo e Vermelho-Amarelo ped. (concrec. e/ou não); todos A fraco e mod., rel. pl. e sond. |
| PV47 | Podzólico Amarelo e Vermelho-Amarelo Tb eut. e distr. com a seqüência textural, text.med.med. e arg. endoped. e não ped. + Podzólico Amarelo e Vermelho-Amarelo ped. (concrec. e/ou não); todos A fraco e mod., rel. pl. e sond. |
| PV48 | Podzólico Amarelo e Vermelho-Amarelo Tb eut. e distr. proe. e pouco prof., text. med.med. e arg. endoped. e não ped. + Plintosoil e Solonetz Solodizado; todos A fraco e mod., rel. pl. e sond. |
| PV49 | Podzólico Amarelo e Vermelho-Amarelo Tb eut. e distr. proe. e pouco prof., text. med.med. e arg. endoped. e não ped. + Plintosoil e Solonetz Solodizado; todos A fraco e mod., rel. pl. e sond. |
| PA1 | Podzólico Amarelo e Vermelho-Amarelo Tb eut. e distr. com a seqüência textural, text.med.med. e arg. endoped. e não ped. + Latossolo Amarelo e Vermelho-Amarelo ped. (concrec. e/ou não); todos A fraco e mod., rel. pl. e sond. |
| PA2 | Podzólico Amarelo e Vermelho-Amarelo Tb pouco prof., text. med.med. e arg. com e sem casc. e casc. + Solos Litólicos text. arm. e med.; com casc. e casc., ambos eut., text. med. rel. sond. e ord. |
| PA3 | Podzólico Amarelo e Vermelho-Amarelo Tb pouco prof., text. med.med. e arg. + Solos Litólicos text. arm. e med.; ambos eut., text. med. com casc. e casc., rel. sond. e ord. |
| PA4 | Podzólico Vermelho-Amarelo latossólico e não latossólico plíntico e não plíntico text. med.med. e arg. + Latossolo Amarelo e Vermelho-Amarelo ped. (concrec. e/ou não); todos A fraco e mod., rel. pl. e sond. |
| PA5 | Podzólico Amarelo e Vermelho-Amarelo Tb eut. proe. e pouco prof., text. med.med. e arg. endoped. e não ped. + Plintosoil e Solonetz Solodizado; todos A fraco e mod., rel. pl. e sond. |
| PA6 | Podzólico Amarelo e Vermelho-Amarelo Tb eut. e distr. abrupt. e não abrupt., plíntico e não plíntico text. med.larg. endoped. + Podzólico Amarelo e Vermelho-Amarelo ped. (concrec. e/ou não); todos A fraco e mod., rel. pl. e sond. |
| PA7 | Podzólico Amarelo e Vermelho-Amarelo Tb eut. e distr. plíntico e não plíntico, prof. e pouco prof., text.med.med. e arg. endoped. e não ped. + Podzólico Amarelo e Vermelho-Amarelo ped. (concrec. e/ou não) + Latossolo Amarelo e Vermelho-Amarelo distr. e eut. text. med. e arg. + Planossolo e Solonetz Solodizado; todos A fraco e mod., rel. pl. e sond. |
| PA8 | Podzólico Amarelo e Vermelho-Amarelo Tb eut. e distr. proe. e pouco prof., plíntico e não plíntico text. med.med. e arg. endoped. + Podzólico Amarelo e Vermelho-Amarelo ped. (concrec. e/ou não) + Planossolo e Solonetz Solodizado; todos A fraco e mod., rel. pl. e sond. |
| PA9 | Podzólico Amarelo e Vermelho-Amarelo Tb eut. e distr. proe. e pouco prof., text. med.med. e arg. endoped. e não ped. + Plintosoil e Solonetz Solodizado + Brunho Não Cálcico vert., text. med.med. e arg. endoped. e não ped., rel. pl. e sond. |
| PA10 | Podzólico Amarelo e Vermelho-Amarelo Tb eut. e distr. com a seqüência textural, text.med.med. e arg. endoped. e não ped. + Podzólico Amarelo e Vermelho-Amarelo ped. (concrec. e/ou não); todos A fraco e mod., rel. pl. e sond. |
| PA11 | Podzólico Amarelo e Vermelho-Amarelo Tb eut. e distr. com a seqüência textural, text.med.med. e arg. endoped. e não ped. + Podzólico Amarelo e Vermelho-Amarelo ped. (concrec. e/ou não) + Planossolo e Solonetz Solodizado; todos A fraco e mod., rel. pl. e sond. |
| PA12 | Podzólico Amarelo e Vermelho-Amarelo Tb eut. proe. e pouco prof., text.med.med. e arg. endoped. e não ped. + Podzólico Amarelo e Vermelho-Amarelo ped. (concrec. e/ou não) + Planossolo e Solonetz Solodizado; todos A fraco e mod., rel. pl. e sond. |
| PA13 | Podzólico Amarelo e Vermelho-Amarelo Tb eut. e distr. proe. e pouco prof., text.med.med. e arg. endoped. e não ped. + Podzólico Amarelo e Vermelho-Amarelo ped. (concrec. e/ou não) + Planossolo e Solonetz Solodizado; todos A fraco e mod., rel. pl. e sond. |
| PA14 | Podzólico Amarelo e Vermelho-Amarelo Tb eut. e distr. proe. e pouco prof., text.med.med. e arg. endoped. e não ped. + Podzólico Amarelo e Vermelho-Amarelo ped. (concrec. e/ou não) + Planossolo e Solonetz Solodizado; todos A fraco e mod., rel. pl. e sond. |
| PA15 | Podzólico Amarelo e Vermelho-Amarelo ped. (concrec. e/ou não) + Podzólico Amarelo e Vermelho-Amarelo Tb eut. e distr. plíntico e não plíntico prof. e pouco prof., text.med.med. e arg. com e sem casc. e casc. + Solos Litólicos text. med. med. com casc. e casc., todos A fraco e mod., rel. pl. e sond. |
| NC1 | Bruno não Cálcico, A mod., rel. sond. + Podzólico Vermelho-Amarelo eut., Tb. A mod., text. arm.med. e med.larg., rel. sond. + Solos Litólicos eut., A mod., text. arm. e med., fase ped. e roch., rel. sond. |
| NC2 | Bruno não Cálcico, + Planossolo e Solonetz Solodizado + Solo Litólico eut., text. arm. e med. com casc. e casc.; todos A fraco e mod., rel. pl. e sond. |
| NC3 | Bruno não Cálcico, A mod., rel. sond. + Podzólico Vermelho-Amarelo eut., Tb. A mod., text. arm.med. e med.larg., rel. sond. + Solos Litólicos eut., A mod., text. arm. e med., fase ped. e roch., rel. sond. |
| NC4 | Bruno não Cálcico, A mod., rel. pl. e sond. |
| NC5 | Bruno não Cálcico, A mod., rel. sond. e ord. + Vertissolo, A mod., rel. pl. + Bruno não Cálcico vert., A mod., fase ped., Solos Litólicos eut. |
| NC6 | Bruno não Cálcico, A fraco e mod., text. med. arg., fase ped., rel. sond. + Podzólico Vermelho-Amarelo eut. concrec. + Solos Litólicos eut. |
| NC7 | Bruno não Cálcico, A mod., fase ped. e não ped., rel. pl. e sond. + Solos Litólicos eut., A mod., text. arm. e med., fase ped. e roch., rel. sond. e ord. + Planossolo Solódico, Tb. A mod., text. med.med. e arg., rel. pl. e sond. |
| NC8 | Bruno não Cálcico, A mod., fase ped. e não ped., rel. pl. e sond. + Solos Litólicos eut., A mod., text. arm. e med., fase ped. e roch., rel. sond. e ord. + Planossolo Solódico, Tb. A mod., text. med.med. e arg., rel. pl. e sond. |
| NC9 | Bruno não Cálcico, A mod., fase ped. e não ped., rel. sond. e ord. + Solos Litólicos eut., A mod., text. arm. e med., fase ped. e roch., rel. sond. e ord. + Podzólico Vermelho-Amarelo eut., Tb. A mod., text. med.med. e arg., rel. pl. e sond. |
| NC10 | Bruno não Cálcico, A mod., fase ped. e não ped., rel. sond. e ord. + Solos Litólicos eut., A mod., text. arm. e med., fase ped. e roch., rel. sond. e ord. |
| NC11 | Bruno não Cálcico vert. e vert., + Solo Litólico eut., text. med. com casc. e casc. e não casc., ambos rel. sond. e pl. |
| NC12 | Bruno não Cálcico vert. e vert., + Solo Litólico eut., text. med. com casc. e casc.; todos A fraco e mod., rel. sond. e pl. |
| NC13 | Bruno não Cálcico vert. e vert., + Solo Litólico eut., text. med. com casc. e casc.; todos A mod., rel. sond. e pl. |
| NC14 | Bruno não Cálcico vert. e não vert., + Solo Litólico eut., text. med. com casc. e casc.; todos A fraco e mod., rel. sond. e pl. |
| NC15 | Bruno não Cálcico vert. e vert., + Solo Litólico eut., text. med. com casc. e casc.; ambos rel. sond. e ord. + Planossolo Solódico, A fraco e mod., text. arm.med., fase ped. e roch., rel. sond. |
| NC16 | Bruno não Cálcico vert. e vert., + Solo Litólico eut., text. med. com casc. e casc.; ambos rel. sond. e ord. + Planossolo Solódico, A fraco e mod., text. arm.med., fase ped. e roch., rel. sond. |
| NC17 | Bruno não Cálcico, vert., A fraco, text. med.larg. fase ped., rel. pl. e sond. + Solonetz Solodizado + Solos Litólicos eut. e roch. + Bruno não Cálcico, A mod., fase ped., rel. sond. |
| NC18 | Bruno não Cálcico, vert., A mod., fase ped., rel. pl. e sond. + Solos Litólicos eut., A mod., text. arm. e med., fase ped. e roch., rel. sond. |
| NC19 | Bruno não Cálcico, vert., A mod., fase ped., rel. pl. e sond. + Solos Litólicos eut., A mod., text. arm. e med., fase ped. e roch., rel. sond. |
| NC20 | Bruno não Cálcico, vert., A mod., fase ped., rel. pl. e sond. + Solos Litólicos eut., A mod., text. arm. e med., fase ped. e roch., rel. sond. |
| NC21 | Bruno não Cálcico, vert., A mod., fase ped., rel. pl. e sond. + Solos Litólicos eut., A mod., text. arm. e med., fase ped. e roch., rel. sond. |
| NC22 | Bruno não Cálcico, vert., A mod., fase ped., rel. pl. e sond. + Solos Litólicos eut., A mod., text. arm. e med., fase ped. e roch., rel. sond. |
| NC23 | Bruno não Cálcico, vert., A mod., fase ped., rel. pl. e sond. + Vertissolo, A mod., rel. sond. e ord. + Solos Litólicos eut., A mod., text. arm. e med., fase ped. e roch., rel. sond. |
| NC24 | Bruno não Cálcico vert., A fraco e mod. text. med. arg., fase ped., rel. sond. e ord. + Solos Litólicos eut., A mod., text. arm. e med., fase ped. e roch., rel. sond. |
| NC25 | Planossolo Solódico, Tb. A mod., text. med.med. e arg., rel. pl. e sond. + Solonetz Solodizado, Tb. A mod., text. arm.med., fase ped. e roch., rel. sond. e ord. + Solos Litólicos eut., A mod., text. arm. e med., fase ped. e roch., rel. sond. e ord. |
| NC26 | Planossolo Solódico, Tb. A fraco e mod., text. arm.med. e arg., rel. pl. e sond. + Vertissolo, A mod., rel. sond. e ord. + Solos Alíticos eut., A mod., text. arm. e med., fase ped. e roch., rel. sond. |
| NC27 | Planossolo Solódico, Tb. A mod., text. arm.med. e arg., rel. pl. e sond. + Vertissolo, A mod., rel. sond. e ord. + Solos Alíticos eut., A mod., text. arm. e med., fase ped. e roch., rel. sond. |
| NC28 | Planossolo Solódico, Tb. A mod., text. arm.med. e arg., rel. pl. e sond. + Solonetz Solodizado, Tb. A mod., text. arm.med., fase ped. e roch., rel. sond. e ord. + Solos Litólicos eut., A mod., text. arm. e med., fase ped. e roch., rel. sond. e ord. |
| RL1 | Planossolo Solódico, Tb. A mod., text. med.med. e arg., rel. pl. e sond. + Solonetz Solodizado, Tb. A mod., text. arm.med., fase ped. e roch., rel. sond. e ord. + Solos Litólicos eut., A mod., text. arm. e med., fase ped. e roch., rel. sond. e ord. |
| RL2 | Planossolo Solódico, Tb. A fraco e mod., text. arm.med. e arg., rel. pl. e sond. + Solonetz Solodizado, Tb. A mod., text. arm.med., fase ped. e roch., rel. sond. e ord. + Solos Litólicos eut., A mod., text. arm. e med., fase ped. e roch., rel. sond. e ord. |
| RL3 | Planossolo Solódico, Tb. A fraco e mod., text. arm.med. e arg., rel. pl. e sond. + Vertissolo, A mod. + Solos Alíticos eut., A mod., text. arm. e med., fase ped. e roch., rel. sond. |
| RL4 | Planossolo e Solonetz Solodizado + Podzólico Amarelo e Vermelho-Amarelo Tb e ta eut. raso e pouco prof., text. med.med. e arg. endoped. + Regossolo eut. pouco prof. solódico e não solódico; todos A fraco e mod. rel. pl. e sond. |
| RL5 | Planossolo e Solonetz Solodizado + Podzólico Amarelo e Vermelho-Amarelo,Tb. eut. e distr. plíntico e não plíntico, prof. e pouco prof., text.med.med. e arg. ambos rel. pl. e sond. + Solos Alíticos eut. salinos solódicos e/ou sódicos, text. med.med. e arg. com e sem casc. e casc. e casc. endoped. + Solo Litólico eut. text. med. com casc. e casc.; todos A fraco e mod. |
| RL6 | Planossolo e Solonetz Solodizado + Podzólico Amarelo e Vermelho-Amarelo Tb e ta eut. raso e pouco prof., text. med.med. e arg. ambos rel. pl. e sond. + Solos Alíticos eut. salinos solódicos e/ou sódicos, text. med.med. e arg. com e sem casc. e casc. e casc. endoped. + Solo Litólico eut. text. med. com casc. e casc.; todos A fraco e mod. |
| RL7 | Planossolo e Solonetz Solodizado + Solo Litólico eut., text. med. com casc. e casc. + Bruno não Cálcico vert. e não vert., todos A fraco e mod., rel. sond. e pl. |
| RL8 | Planossolo e Solonetz Solodizado + Solo Litólico eut., text. med. com casc. e casc. + Bruno não Cálcico vert. e não vert., todos A fraco e mod., rel. sond. e pl. |
| RL9 | Planossolo e Solonetz Solodizado + Solo Litólico eut., text. med. com casc. e casc. + Bruno não Cálcico vert. e não vert., todos A fraco e mod., rel. sond. e pl. |
| RL10 | Planossolo e Solonetz Solodizado + Solo Litólico eut., text. med. com casc. e casc. + Bruno não Cálcico vert. e não vert., todos A fraco e mod., rel. sond. e pl. |
| RL11 | Planossolo e Solonetz Solodizado + Solo Litólico eut., text. med. com casc. e casc. + Bruno não Cálcico vert. e não vert., todos A fraco e mod., rel. sond. e pl. |
| RL12 | Planossolo e Solonetz Solodizado, rel. pl. e sond. + vertissolo e Cambissolo eut. vert. prof. e pouco prof., text. arg. endoped. e não ped., rel. pl. e sond. + Solos Litólicos eut., A mod., text. arm. e med., fase ped. e roch., rel. sond. |
| RL13 | Planossolo e Solonetz Solodizado + Solo Litólico eut., text. med. com casc. e casc. + Bruno não Cálcico vert., todos A fraco e mod., rel. sond. e pl. |
| RL14 | Planossolo e Solonetz Solodizado + Solo Litólico eut., text. med. com casc. e casc. + Bruno não Cálcico vert., todos A fraco e mod., rel. sond. e pl. |
| RL15 | Planossolo e Solonetz Solodizado + Solo Litólico eut., text. med. com casc. e casc. + Bruno não Cálcico vert. e não vert., todos A fraco e mod., rel. sond. e pl. |
| RL16 | Planossolo e Solonetz Solodizado + Solo Litólico eut., text. med. com casc. e casc. + Bruno não Cálcico vert., todos A fraco e mod., rel. sond. e pl. |
| RL17 | Solonetz Solodizado, Tb. A fraco e mod., text. arm. e med.med. e arg., rel. pl. e sond. + Vertissolo, A mod. + Solos Alíticos eut., A mod., text. arm. e med., fase ped. e roch., rel. sond. |
| RL18 | Solonetz Solodizado, Tb. A fraco e mod., text. arm. e med.med. e arg., rel. pl. e sond. + Planossolo Solódico eut. + Solos Alíticos eut., A mod., text. arm. e med., fase ped. e roch., rel. sond. |
| RL19 | Solonetz Solodizado, Tb. A mod., text. arm.med. e arg., rel. pl. e sond. + Solos Litólicos eut., A mod., text. arm. e med., fase ped. e roch., rel. sond. |
| C1 | Cambissolo latossólico, prof. e pouco prof., + Solo Litólico; ambos eut. A mod., text. med. com casc. e casc., rel. pl. e sond. |
| C2 | Cambissolo eut., Tb. A mod., text. arg., rel. pl. + Latossolo Vermelho-Amarelo eut., A mod., text. arg., rel. pl. + Solos Litólicos eut., A mod., text. arm. e med., fase roch., rel. pl. |
| C3 | Cambissolo eut., Tb e latos. raso, A mod., text. med. e arg., rel. pl. + Cambissolo eut. latossólico, A mod., text. med., rel. pl. + Solos Litólicos eut., A mod., text. med., fase ped. e roch., rel. pl. e sond. |
| C4 | Cambissolo latossólico e não latossólico, text. med. com casc. e casc. + Podzólico Vermelho-Amarelo e Vermelho-Escuro prof. e pouco prof., text. med.med. e arg., ambos Tb. eut. text. med. com casc. e casc. + Solos Litólicos text. arm. e med. com casc. e casc., todos A fraco e mod., rel. sond. e ord. |
| C5 | Cambissolo latossólico e não latossólico pouco prof., text. med. + Podzólico Vermelho-Escuro Tb pouco prof., text. med.med. e arg. com e sem casc. e casc. + Solos Litólicos eut., A mod., text. med. com casc. e casc., todos A fraco e mod., rel. sond. e ord. |
| C6 | Cambissolo, text. med. e arg. com e sem casc. e casc. + Podzólico Vermelho-Amarelo, text. arm. e med.med. e arg. com e sem casc. e casc. endoped. e não ambos Tb. prof. e pouco prof., rel. sond. + Solo Litólico, text. med. com casc. e casc.; todos A fraco e mod. |
| AQ1 | Areia Quartzosa, A fraco e mod., rel. pl. |
| AQ2 | Areia Quartzosa, A fraco e mod., rel. pl. e sond. |
| AQ3 | Areia Quartzosa, A fraco e mod., rel. sond. e ord. |
| AQ4 | Areia Quartzosa + Latossolo Amarelo distr., text. med., ambos A fraco e mod., rel. pl. e sond. |
| AQ5 | Areias Quartzosas distróficas, A mod., rel. pl. + Latossolo Vermelho-Amarelo distr., A mod., text. med., rel. pl. e sond. |
| AQ6 | Areia Quartzosa latossólica e não latossólica + Areia Quartzosa, rel. sond. e ord., ambos A fraco e mod. |
| AQ7 | Areia Quartzosa latossólica e não latossólica, rel. pl. e sond. + Podzólico Amarelo e Vermelho-Amarelo Tb. prof. e pouco prof., text. med.med. e arg. com e sem casc. e casc., ambos distr. e eut., A fraco e mod. |
| AQ8 | Areia Quartzosa latossólica e não latossólica + Cambissolo distr. e eut. latossólico, text. med. e aren. + Planossolo e Solonetz Solodizado; todos A fraco e mod., rel. pl. e sond. |
| AQ9 | Areias Quartzosas distróficas, A mod., rel. pl. e sond. + Solos Litólicos text. arm. e med.; com casc. e casc., rel. sond. e ord. |
| AQ10 | Areia Quartzosa, rel. pl. e s