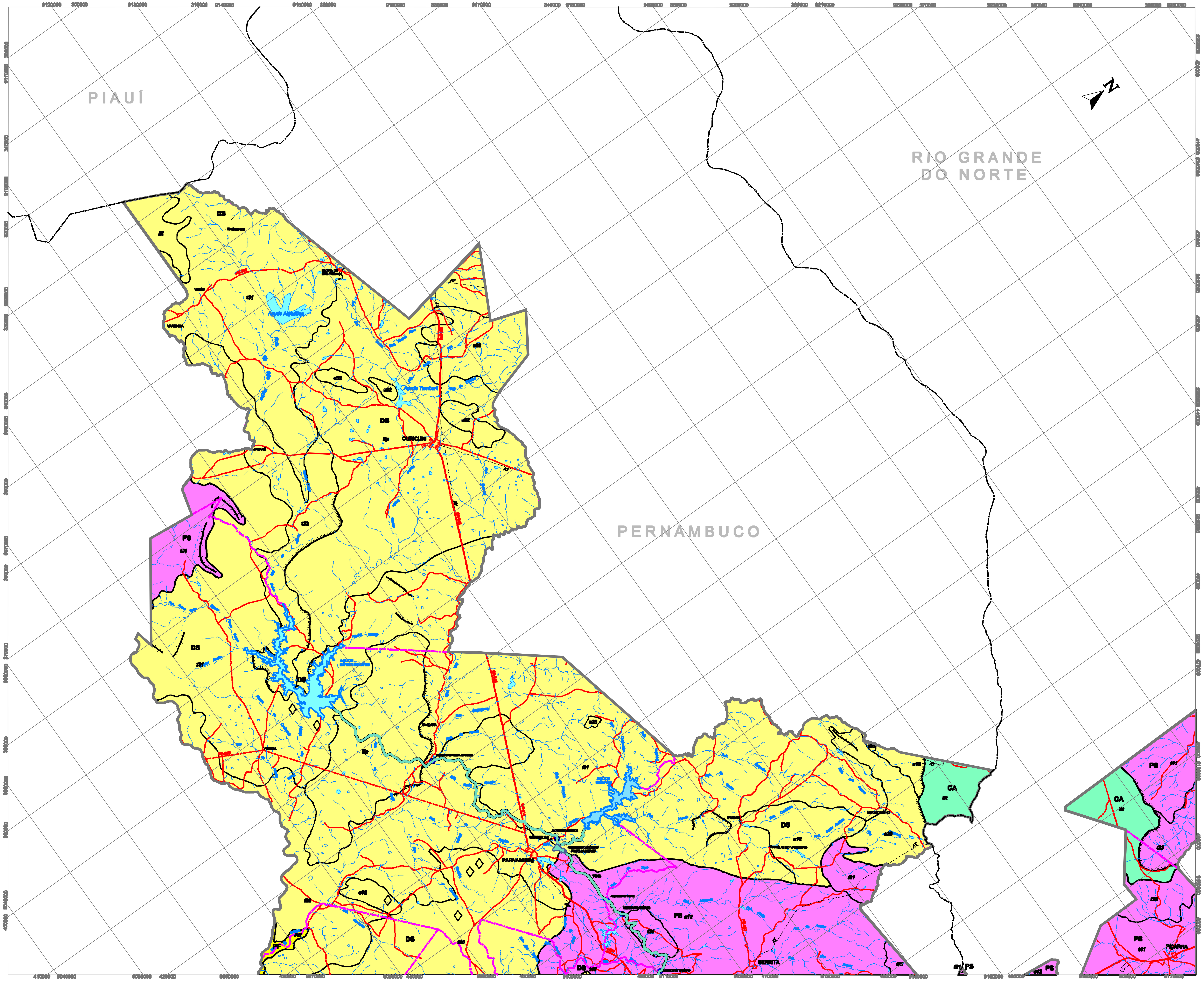

Convenções Cartográficas

CURSO D'ÁGUA
CORPO D'ÁGUA
AUTO ESTRADA
RODOVIA PAVIMENTADA
RODOVIA NÃO PAVIMENTADA
FERROVIA
LINHA DE TRANSMISSÃO
PERÍMETRO URBANO
LOCALIDADE
CAMPO DE POUSO
LIMITE MUNICIPAL
LIMITE ESTADUAL
ASSENTAMENTO EXISTENTE

Projeto

ÁREA DE ESTUDO - AID
CANAL A SER CONSTRUÍDO
AÇUDE EXISTENTE
AÇUDE A SER CONSTRUÍDO

Legenda

Unidades Geomorfológicas

DS Depressão Sertaneja
PB Planalto da Borborema
PR Planaltos Residuais
PS Planalto Sertanejo
CA Chapada do Araripe
ST Chapadas do Tonã e Serra Talhada
SF Pediplano do Baixo São Francisco
TC Tabuleiros Costeiros
PF Planícies Fluviais

Símbolos

Pontão ou Inselberg
Caos de blocos
Estrutura circular elevada
Estrutura circular erodida
Estrutura circular elevada e erodida
Escarpa e/ou ressalto topográfico
Crista indiferenciada
Vale ou sulco estrutural
Limite de formas de relevo
Limite de unidades geomorfológicas

Formas de Relevo

Formas Estruturais

St - Superfície tabular estrutural : superfície plana coincidente com a estrutura geológica limitada por escarpas erosivas.
Et - Superfície tabular erosiva : constituída por relevo residual de topo plano contínuo geralmente limitado por escarpas erosivas.
Ep - Superfície pediplanada : constituída por superfície plana elaborada por processos de pediplanação.

Formas de Dissecação

a - Formas aguçadas : relevo de topo contínuo e aguçado, com variadas densidades de drenagem e diferentes níveis de aprofundamento; interflúvios separados por vales em "V" e de fundo chato.
c - Formas convexas : relevos de topo convexo com diferentes níveis de aprofundamento da drenagem; interflúvios separados por vales em "V" e de fundo chato.
t - Formas tabulares : relevos de topo plano com diferentes níveis de aprofundamento da drenagem, interflúvios amplos, separados por vales de fundo chato.

Formas de Acumulação

Apf - Planícies fluviais : Áreas planas sujeitas a inundações.
Atf - Terraços fluviais : Áreas planas eventualmente sujeitas à inundação.

Fonte

Projeto RADAM BRASIL, Folha Jaguaribe/Natal(1981); Folha Aracaju/Recife(1983).

Mapa de Situação

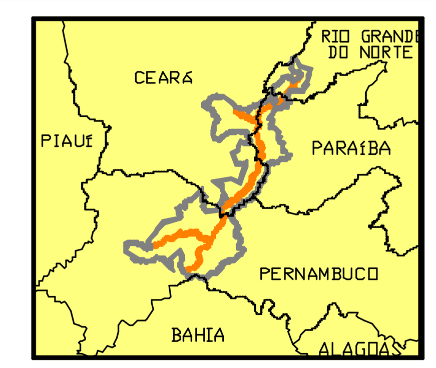

Articulação das Folhas

01	02	03
04	05	06

Referência Cartográfica

Cartas topográficas - Escala 1:100.000 (SUDENE e DSG)

Escala Gráfica

2 0 2 4 6 Km

ESCALA ORIGINAL 1:100.000
PROJEÇÃO UNIVERSAL TRANSVERSA DE MERCATOR
Datum Horizontal : SAD/69
Origem da quilometragem : Equador e Meridiano 39°W. de Gr. acrescidas as constantes 10.000 km e 500 km, respectivamente.

Cartografia Digital

BMP INFO GEO

Execução

Ecology Brasil — Agrar — JP MEIO AMBIENTE

Cliente

MINISTÉRIO DA INTEGRAÇÃO NACIONAL

Projeto

PROJETO DE INTEGRAÇÃO DO RIO SÃO FRANCISCO COM BACIAS HIDROGRÁFICAS DO NORDESTE SETENTRIONAL

EIXO NORTE - ÁREA DE INFLUÊNCIA DIRETA

Título

MAPA GEOMORFOLÓGICO

Escala	1:250.000	Data	MAIO/2004
Mapa nº		Revisão	