

ESTE DOCUMENTO É PROPRIEDADE DA BUNGE. PROIBIDA A REPRODUÇÃO SEM AUTORIZAÇÃO.

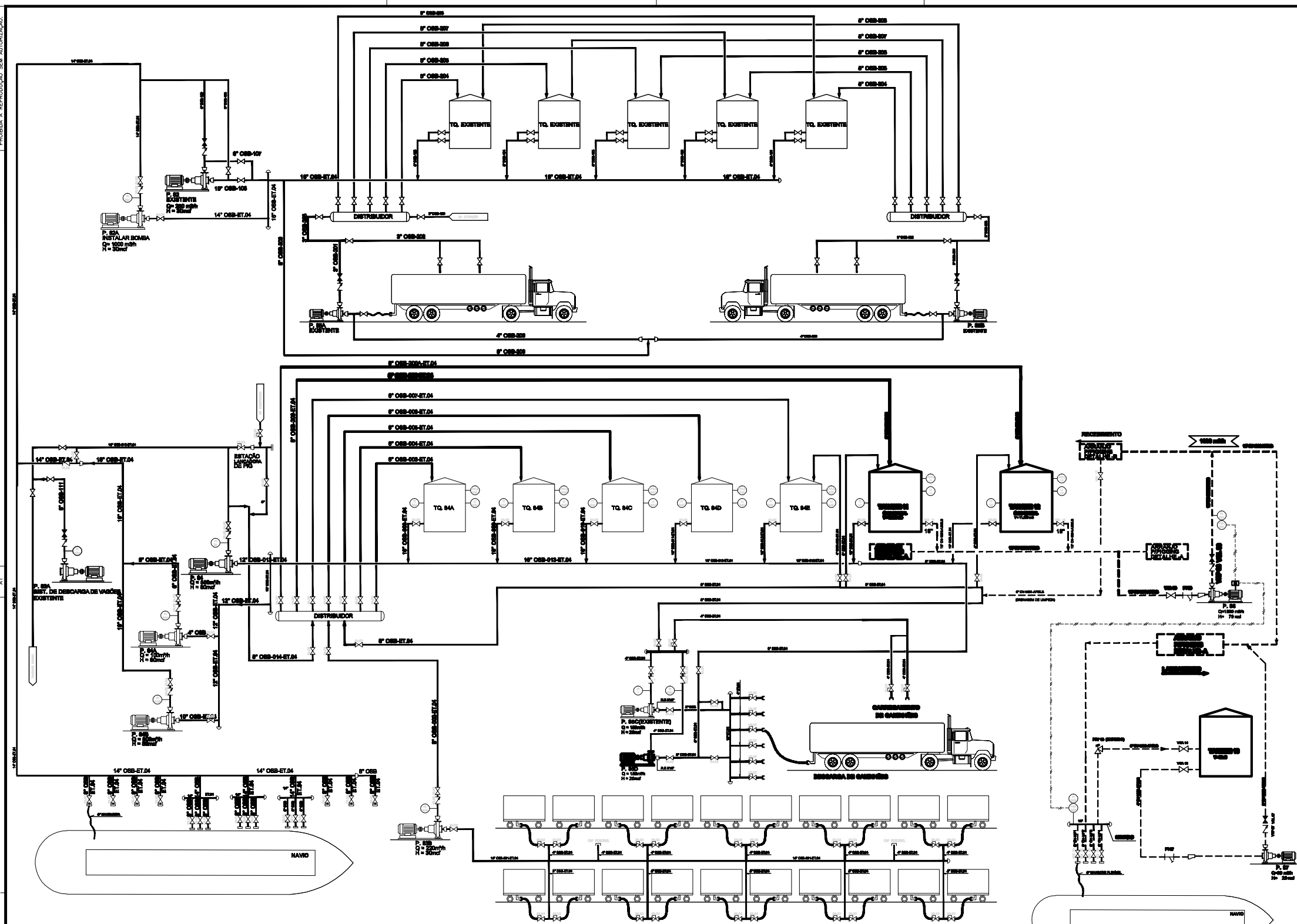

NOTAS:  
OBSERVAÇÕES:  
DESENHO DE REFERÊNCIA - BUNGE DE-2738-A-200

- LEGENDA**
- LINHAS EXISTENTES
  - ▬▬▬▬ PROJETO NOVO
  - PRV 13 - VÁLVULA DE ALÍVIO DE PRESSÃO, PILOTO OPERADA COM AÇÃO MODULADORA. (CROSSBY JPVIM 4P) OU SIMILAR
  - VGA - VÁLVULA GAVETA
  - VEB - VÁLVULA ESPERA
  - VGL - VÁLVULA GLOBO
  - VRP - VÁLVULA DE RETENÇÃO DE PORTINHOLA
  - FT - FILTRO DE LINHA TIPO HIFLOW

REV.	DATA	APROV.	DESCRIÇÃO
3	05/10/06	P.MARTINS	INSERÇÃO BOMBA DE ESGOTAMENTO P-87 (TO 13)
2	28/09/06	P.MARTINS	INSERÇÃO PRV E TANQUE 13
1	15/09/06	P.MARTINS	ALTERAÇÃO DO DIÂMETRO DA LINHA DE DRENAGEM/LIMPEZA P/6"
0	07/08/06	P.MARTINS	PARA ANÁLISE E APROVAÇÃO

**LPC - LATINA PROJETOS CIVIS**

CLIENTE:  
**FERTIMPORT - PORTO DE SÃO FRANCISCO DO SUL**

PROJETADO: P.MARTINS	PROJETO: FLUXOGRAMA DE PROCESSO TUBULAÇÃO DE ÓLEO VEGETAL
DESENHADO: J.BRAZ	
VERIFICADO: P.MARTINS	
ESCALA: S/ESC.	Nº DESENHO: BUNGESFS-T-DE-001
	REV: 3

