

VISTA DO TRANSPORTADOR TC-02  
ESC.1:300

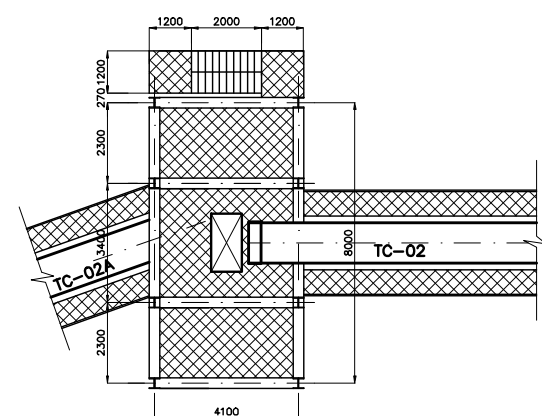

PLANTA DO TRANSPORTADOR TC-02 (TO-03A)  
ESC.1:100

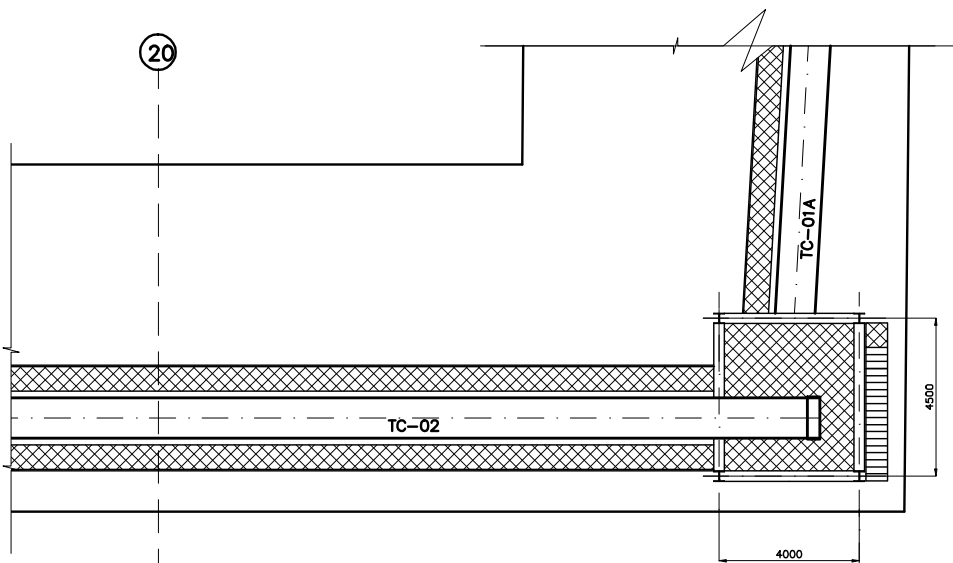

PLANTA DO TRANSPORTADOR TC-02 (TO-02A)  
ESC.1:100

DADOS DOS EQUIPAMENTOS			
DESCRIÇÃO	UNIDADE	TC-02	
DENSIDADE DO PRODUTO	kg/m <sup>3</sup>	1,15	
ÂNGULO DE REPOUSO	Gráus	32	
CAPACIDADE	t/h	1200	
CORREIA: LARGURA/N° LONAS	pol./quant.	42/3	
ÂNGULO ROLOS DE CARGA	grau	35	
ESPAÇAMENTO	ROLOS DE CARGA	m	1,20
	ROLOS DE RETORNO	m	3,00
QUANTIDADE	ROLOS DE CARGA	unidade	1000
	ROLOS DE RETORNO	unidade	133
DIÂMETRO DOS ROLOS/EIXO	mm	127/25	
VELOCIDADE	m/s	2,30	
DESLOCAMENTO HORIZONTAL	m	400,15	
ELEVAÇÃO MÁXIMA	m	20,00	
MOTOR POTÊNCIA	CV	2x200	
MOTOR N° DE PÓLOS	unidade	4	
REDUTOR FATOR DE SERVIÇO	fator	1,25	
CONTRA RECUIO	-	SIM	
DIÂMETRO DOS TAMBORES	ACIONAMENTO	mm	500
	RETORNO	mm	500
	ESTICADOR	mm	500
ESTICADOR	-	gravidade	

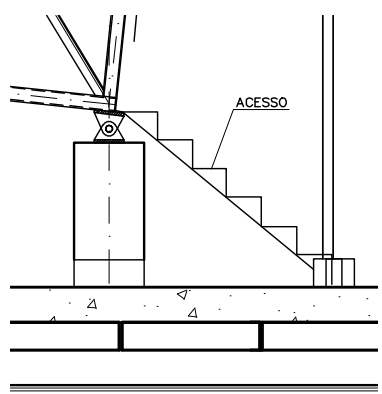

DETALHE 1  
ESC.1:25

**NOTAS**

- 1- MEDIDAS EM MILIMETRO, ELEVAÇÕES EM METRO
- 2- MATERIAL ESTRUTURAL AÇO ASTM A-36.
- 3- TELHA DE AÇO GALVANIZADO E PRÉ-PINTADA LR40 PERFILOR e=0,65mm.
- 4- PREVER GRADE DE PROTEÇÃO EM MATERIAL PULTRUDADO CONTRA QUEDA DE PEÇAS.
- 5- PREVER BANDEJAMENTO DE FIBRA DE VIDRO, NO TRECHO INCLINADO.

NÚMERO	PROJETO
DESENHOS / DOCUMENTOS DE REFERÊNCIA	

REV.	DATA	APROV.	DESCRIÇÃO
1	13/11/07	R.GAMA	PARA ANÁLISE E APROVAÇÃO
0	14/02/07	R.GAMA	PARA ANÁLISE E APROVAÇÃO
REVISÕES			

**LPC - LATINA PROJETOS CIVIS**

CLIENTE: **FERTIMPORT - PORTO DE SÃO FRANCISCO DO SUL**

PROJETO: **PROJETO BÁSICO FERTILIZANTE/ ÓLEO**

PROJETADO: R.GAMA  
DESENHADO: MARI  
VERIFICADO: R.GAMA

ESCALA: INDICADA Nº DESENHO: **BUNGESFS-M-DE-202** REV.: **1**