



ENTRAR



Atualizado às 04:09, 24-09-2015

Pesquisar...

**Destaques**

Paraná assina acordo de cooperação com Ministério de Indústria e Comércio

[Notícias](#) • [Portos e logística](#)

## PROGRAMA DE INCLUSÃO SOCIAL DA BTP TEM 27 INSCRITOS

22-09-2015 01:09 Escrito por CLIPPING Publicado em [Portos e logística](#)[View Comments](#)

A primeira turma de alunos do curso O Trabalho no Ambiente Portuário, que faz parte do programa de inclusão social da Brasil Terminal Portuário (BTP), será conhecida na próxima terça-feira. No total, 27 pessoas com deficiência se inscreveram para as 25 vagas do programa BTP para Todos. As aulas começam no dia 28.

Entre os inscritos, estão 14 pessoas com deficiência física, oito com deficiência auditiva, quatro com deficiência visual e um com deficiência intelectual. Todas poderão concorrer a uma vaga de emprego no terminal de contêineres, após a conclusão do curso.

Para o gerente de Recursos Humanos (RH) da BTP, Hudson Carvalho, a tendência é que, após a formatura desta primeira turma, os próximos cursos contem com um número ainda maior de inscritos.

“Ficamos muito felizes com o resultado das inscrições. Acredito que esta nossa primeira experiência será fundamental para consolidar o programa BTP para Todos como meio de inclusão e qualificação destes profissionais no setor portuário. Além de inspirar os futuros participantes do programa a aceitarem o desafio de fazer parte do grupo de profissionais que busca um maior preparo no mercado de trabalho”, destacou o executivo.

A lista de inscritos será divulgada no site da instalação, no endereço eletrônico [www.btp.com.br](http://www.btp.com.br).

Fonte: A Tribuna online

0 Comentários

Portos e Navios

 Entrar ▾ Recommend Compartilhar

Ordenar por Mais recente ▾



Comece a discussão...

Seja o primeiro a comentar.

TAMBÉM EM PORTOS E NAVIOS

O QUE É ISSO?

**Petrobras cancela três contratos de afretamento com a Ultrapetrol**

1 comentário • 21 horas atrás

**Luciano Coutinho** — Mais uma da série "tá feia a coisa"... Não se conformaram em "apenas" roubar alguns ovos de

**País precisa investir R\$ 8 bi em rede de dutos**

1 comentário • 2 dias atrás

**Rogério Faria** — Está na hora de privatizar as dutovias no Brasil. A Petrobras já jogou a toalha.

**TCU avalia licitação para dragagem do Rio Tocantins**

2 comentários • 9 dias atrás

**Antonio Mota** — Caro Peralta, discordo de vc, conheço bem a região. ..fiz o levantamento topo Batimetrico de

**Vendas de aço caem em agosto no Brasil Las ventas de acero de la caída**

1 comentário • 7 dias atrás

**Jose Cunha** — Infelizmente as siderúrgicas são parte da cadeia produtora, e se não tem produção

 Assinar feed Adicione o Disqus no seu site Privacidade[back to top](#)

**Sistema de Tráfego Aquaviário**  
Autoridades, Portos, Terminais, Praticagens e Empresas



**VTS / VTMIS**

Monitoramento e Rastreamento  
Recuperação e Visualização de Rastros  
Alarmes e Consultas configuráveis  
WebServer  
Integração com: AIS, Radar, CFTV

Desenvolvido no Brasil

**CASH**  
COMPUTADORES E SISTEMAS

**SOLUÇÕES DE  
PROPULSÃO OU DE  
ENERGIA DE BORDO  
DE ACORDO COM  
SEUS PROJETOS**

Grandes  
negócios  
começam  
aqui

**30 DE NOVEMBRO  
A 3 DE DEZEMBRO  
DE 2015**

**NAVEGISTIC**  
INT'L TRADE SHOW  
ASUNCIÓN 2015 PARAGUAY  
**Book now!**

Inscrições abertas

**SOBENA**





Revista Portos e Navios

3.015 curtidas

Curtir Página

Compartilhar

Seja o primeiro de seus amigos a curtir isso.

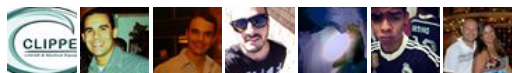

## NOTÍCIAS

[Índice de notícias](#)

---

[Indústria naval e offshore](#)

---

[Portos e logística](#)

---

[Navegação e Marinha](#)

---

[Geral](#)

---

[Artigos](#)

---

[Executivos](#)

## IMPRESSO

[Revista mensal digital](#)

---

[Revista mensal em html](#)

## PUBLICIDADE

[Fale com a Publicidade](#)

---

[Kit de mídia 2015 R\\$](#)

---

[Kit de mídia 2015 €](#)

[Ag](#)

---

[Kit de mídia 2015 US\\$](#)

---

[Pauta anual 2015](#)

## EXPEDIENTE

[Expediente](#)

---

[Sugira uma pauta](#)

---

[Fale com a Redação](#)

---

[Fale com a Publicidade](#)

# portosenavios

PUBLICAÇÃO DE EDITORA QUEBRA-MAR LTDA.

Rua Leandro Martins, 10/6º andar - Centro - Rio de Janeiro - RJ

CEP 20080-070

Tel/fax: (21) 2283-1407

[^ VOLTAR AO TOPO](#)

Copyright Portos e Navios