



Serviços Analíticos Ambientais
Rua Galatea, 1824 - Vila Guilherme - São Paulo / SP
Tel.: +55(11) 2221-0127
www.corplab.net
brasil@corplab.net

RELATÓRIO DE ENSAIO 2240309 D - RESULTADOS DE COMPOSTOS PCBs

Cliente: **Consultoria Paulista de Estudos Ambientais**
Endereço: Rua Henrique Monteiro, 90 13º andar - Pinheiros - São Paulo
Nome do Solicitante: Sra. Sylvia Lima
Projeto: **ID CPEA 746**

Identificação Corplab Brasil: **2240309**

Data do Recebimento das amostras: 19/03/2009

Relatório de Ensaio **2240309 D**
Consultoria Paulista de Estudos Ambientais
ID CPEA 746

RESULTADO DE PCBs PELO MÉTODO EPA 3550/8082
AMOSTRAS DE CONTROLE DE QUALIDADE - BRANCO DO MÉTODO E LCS

Matriz: Sedimento Data de preparação: 26/3/2009
Identificação do Branco: PCBB260409-01 Data de análise: 28/4/2009 % Sólidos: 100
RELATÓRIO DE ENSAIO 2240309 D PCB LCS260409-01 Unidade: µg.Kg-1

Compostos	CAS Number	Branco do Método			Spike ou LCS			
		Resultado	LQ	--	Resultado Spike	Spike Adicionado	% Recuperação	Limites CQ (%)
2,4,4-triclorobifenil	7012-37-5	< 0,11	0,11	--	0,47	0,89	53	50 - 130
2,2,5,5-tetraclorobifenil	35693-99-3	< 0,11	0,11	--	0,49	0,89	55	50 - 130
2,2,4,5,5-pentaclorobifenil	37680-73-2	< 0,11	0,11	--	0,59	0,89	66	50 - 130
2,3,4,4,5-pentaclorobifenil	31508-00-6	< 0,11	0,11	--	0,64	0,89	72	51 - 130
2,2,3,4,4,5-hexaclorobifenil	35065-28-2	< 0,11	0,11	--	0,64	0,89	72	52 - 130
2,2,4,4,5,5-hexaclorobifenil	35065-27-1	< 0,11	0,11	--	0,66	0,89	74	50 - 130
2,2,3,4,4,5,5-heptaclorobifenil	35065-29-3	< 0,11	0,11	--	0,58	0,89	65	50 - 130
Surrogates	Recuperação do Branco (%)	Recuperação do Spike (%)			Limites CQ (%)			
Tetraclorometaxileno	59	31			31 - 94			
Decaclorobifenil	98	101			32 - 114			

Relatório de Ensaio 2240309 D
Consultoria Paulista de Estudos Ambientais
ID CPEA 746

RESULTADO DE PCBs PELO MÉTODO EPA 3550/8082

Identificação da amostra: PS - 04 - S

Amostra (ID) Corplab:	: 2240309 - 01	Data de Preparação:	26/3/2009
Data de coleta:	: 18/03/2009	Data de Análise:	24/4/2009
Matriz:	Sedimento	% Sólidos:	47
Unidade:	µg.Kg-1	Fator de diluição:	1

RELATÓRIO DE ENSAIO 2240309 D - RESULTADOS DE COMPOSTOS PCBs

Compostos	CAS Number	Resultado	LQ
2,4,4-triclorobifenil	7012-37-5	< 0,23	0,23
2,2,5,5-tetraclorobifenil	35693-99-3	< 0,23	0,23
2,2,4,5,5-pentaclorobifenil	37680-73-2	< 0,23	0,23
2,3,4,4,5-pentaclorobifenil	31508-00-6	< 0,23	0,23
2,2,3,4,4,5-hexaclorobifenil	35065-28-2	< 0,23	0,23
2,2,4,4,5,5-hexaclorobifenil	35065-27-1	< 0,23	0,23
2,2,3,4,4,5,5-heptaclorobifenil	35065-29-3	< 0,23	0,23

Surrogates	Resultado da Recuperação (%)	Limites CQ (%)
Tetraclorometaxileno	84	31 - 94
Decaclorobifenil	68	32 - 114

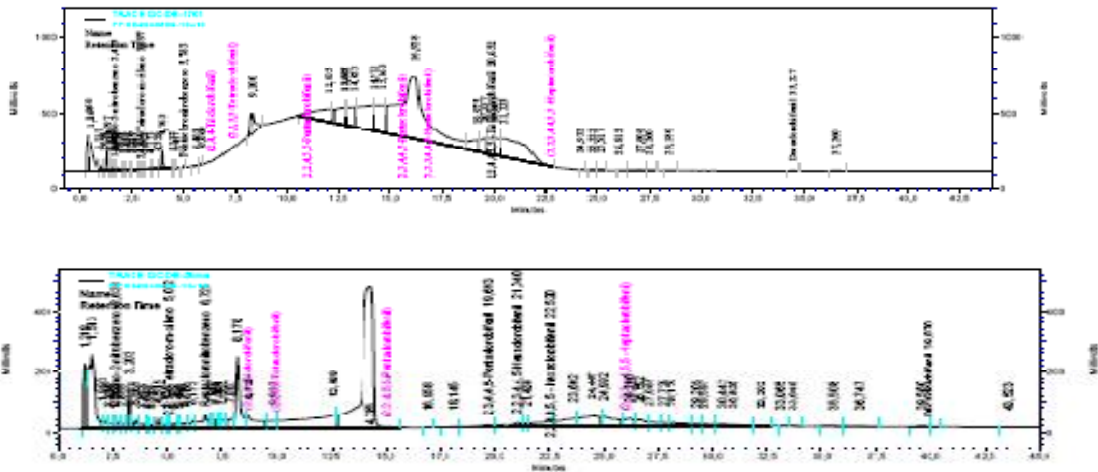

Relatório de Ensaio **2240309 D**
Consultoria Paulista de Estudos Ambientais
ID CPEA 746

RESULTADO DE PCBs PELO MÉTODO EPA 3550/8082

Identificação da amostra: **PS - 04 - PO-1**

Amostra (ID) Corplab:	: 2240309 - 02	Data de Preparação:	26/3/2009
Data de coleta:	: 18/03/2009	Data de Análise:	24/4/2009
Matriz:	Sedimento	% Sólidos:	36
Unidade:	µg.Kg-1	Fator de diluição:	1

RELATÓRIO DE ENSAIO 2240309 D - RESULTADOS DE COMPOSTOS PCBs

Compostos	CAS Number	Resultado	LQ
2,4,4-triclorobifenil	7012-37-5	< 0,31	0,31
2,2,5,5-tetraclorobifenil	35693-99-3	< 0,31	0,31
2,2,4,5,5-pentaclorobifenil	37680-73-2	< 0,31	0,31
2,3,4,4,5-pentaclorobifenil	31508-00-6	< 0,31	0,31
2,2,3,4,4,5-hexaclorobifenil	35065-28-2	< 0,31	0,31
2,2,4,4,5,5-hexaclorobifenil	35065-27-1	< 0,31	0,31
2,2,3,4,4,5,5-heptaclorobifenil	35065-29-3	< 0,31	0,31
Resultado da Recuperação (%)			
Surrogates		Limites CQ (%)	
Tetraclorometaxileno	96	31 - 94	
Decaclorobifenil	60	32 - 114	

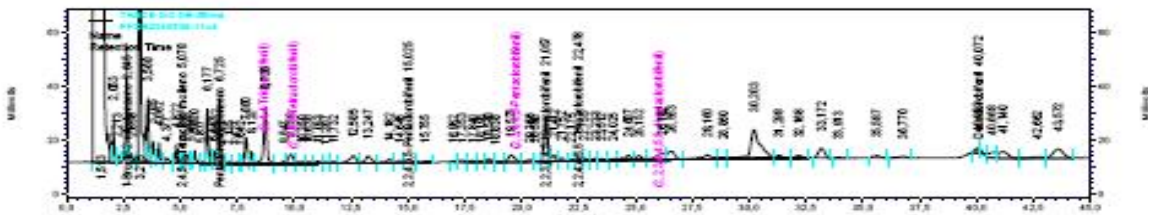
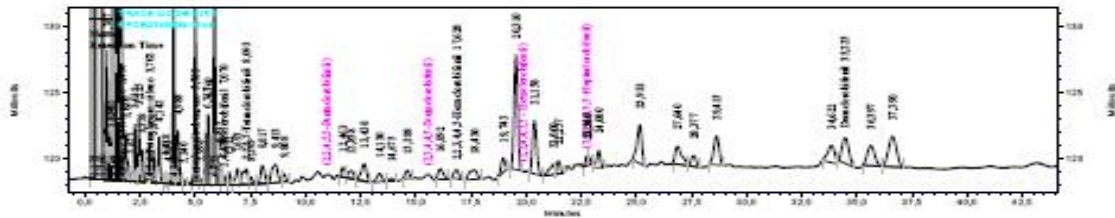

Relatório de Ensaio **2240309 D**
Consultoria Paulista de Estudos Ambientais
ID CPEA 746

RESULTADO DE PCBs PELO MÉTODO EPA 3550/8082

Identificação da amostra: **PS - 04 - P 1-2**

Amostra (ID) Corplab:	: 2240309 - 03	Data de Preparação:	26/3/2009
Data de coleta:	: 18/03/2009	Data de Análise:	24/4/2009
Matriz:	Sedimento	% Sólidos:	47
Unidade:	µg.Kg-1	Fator de diluição:	1

RELATÓRIO DE ENSAIO 2240309 D - RESULTADOS DE COMPOSTOS PCBs

Compostos	CAS Number	Resultado	LQ
2,4,4-triclorobifenil	7012-37-5	< 0,23	0,23
2,2,5,5-tetraclorobifenil	35693-99-3	< 0,23	0,23
2,2,4,5,5-pentaclorobifenil	37680-73-2	< 0,23	0,23
2,3,4,4,5-pentaclorobifenil	31508-00-6	< 0,23	0,23
2,2,3,4,4,5-hexaclorobifenil	35065-28-2	< 0,23	0,23
2,2,4,4,5,5-hexaclorobifenil	35065-27-1	< 0,23	0,23
2,2,3,4,4,5,5-heptaclorobifenil	35065-29-3	< 0,23	0,23

Surrogates	Resultado da Recuperação (%)	Limites CQ (%)
Tetraclorometaxileno	84	31 - 94
Decaclorobifenil	68	32 - 114

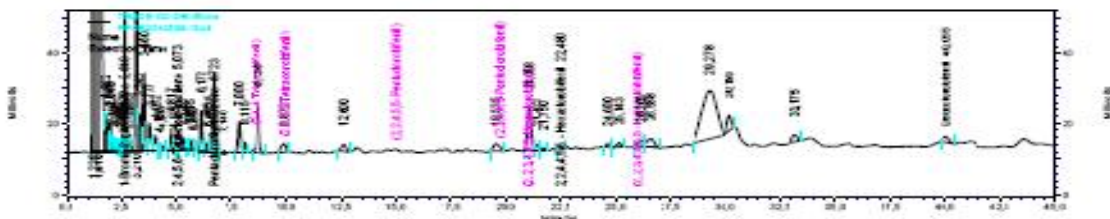
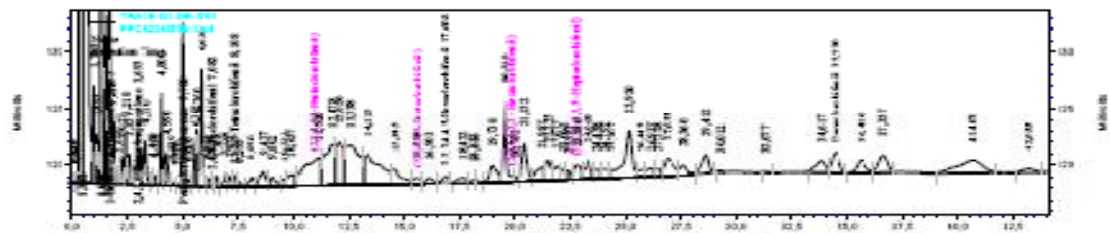

Relatório de Ensaio **2240309 D**
Consultoria Paulista de Estudos Ambientais
ID CPEA 746

OBSERVAÇÕES TÉCNICAS

Este laudo se refere a análise de PCBs em amostra de sedimento pelo métodos EPA 3550/8082 .
RELATÓRIO DE ENSAIO 2240309 D - RESULTADOS DE COMPOSTOS PCBs

Observações:

- (1) - LQ - Limite de Quantificação da Amostra
- (2) - Limite de Detecção do Método
- (3) - N.D.- Valor não detectado (abaixo do limite de detecção)
- (4) *J - Valor estimado (entre o limite de detecção e o limite de quantificação)
- (5) - O(s) resultado(s) da(s) análise(s) em matriz(es) sólida(s) é(são) expresso(s) na base seca.
- (6) - N.A. - Não aplicável.
- (7) - Limites de CQ - Limites de Controle de Qualidade - Faixa aceitável para recuperação de surrogates e LCS
- (8) - Obtido a partir da recomendação da Tabela 1B da lista holandesa - em caso de valor de intervenção como referência, considera-se a soma das 7 bifenilas como PCBs totais, conforme a seguir:
2,4,4-triclorobifenil refere-se a **PCB 28**
2,2,5,5-tetraclorobifenil refere-se a **PCB 52**
2,2,4,5,5-pentaclorobifenil refere-se a **PCB 101**
2,3,4,4,5-pentaclorobifenil refere-se a **PCB 118**
2,2,3,4,4,5-hexaclorobifenil refere-se a **PCB 138**
2,2,4,4,5,5-hexaclorobifenil refere-se a **PCB 153**
2,2,3,4,4,5,5-heptaclorobifenil refere-se a **PCB 180**

APROVAÇÃO DO RELATÓRIO

O relatório apresentado foi elaborado segundo os padrões de qualidade da Corplab Brasil e aprovado por:

RESPONSÁVEIS	
Lídia Katsuoka Coordenadora de Laboratório CRQ 4ª Região 04228605	
Responsabilidade Técnica: Marcelo Takata Gerente Técnico - CRQ 4ª Região 04254994	

Cópias deste relatório não podem ser reproduzidas sem autorização prévia do laboratório