



**Serviços Analíticos Ambientais**  
Rua Galatea, 1824 - Vila Guilherme - São Paulo / SP  
Tel.: +55(11) 2221-0127  
[www.corplab.net](http://www.corplab.net)  
[brasil@corplab.net](mailto:brasil@corplab.net)

**RELATÓRIO DE ENSAIO 1600409 C - RESULTADOS DE COMPOSTOS PAHs**

Cliente : **Consultoria Paulista de Estudos Ambientais**  
Endereço : Rua Henrique Monteiro, 90 13º andar - Pinheiros - São Paulo  
Nome do Solicitante : Sra. Sylvia Lima  
Projeto : **ID Corplab 746**

Identificação Corplab Brasil: **1600409**

Data do Recebimento das amostras: 17/04/2009

**Relatório de Ensaio 1600409 C**  
Consultoria Paulista de Estudos Ambientais  
**ID Corplab 746**

RESULTADO DE PAH PELO MÉTODO EPA 3550/8270							
AMOSTRAS DE CONTROLE DE QUALIDADE - BRANCO DO MÉTODO E LCS							
Matriz	: Sedimento	Data de preparação	: 27/04/2009				
Identificação do Branco	: PAHB270409-02	Data de análise	: 07/05/2009	% Sólidos : 100			
Identificação do LCS (Spike)	: PAHLCS270409-02	Unidade	: ug/kg				
Compostos	CAS Number	Branco do Método		Spike ou LCS			
		Resultado	LQ	Resultado Spike	Spike Adicionado	% Recuperação	Limites CQ (%)
Acenafileno	83-32-9	< 5,0	5,0	3,8	6,7	57	17 - 122
Acenafteno	98-86-2	< 5,0	5,0	3,4	6,7	51	8 - 120
Antraceno	120-12-7	< 5,0	5,0	3,5	6,7	52	25 - 123
Benzo(a)antraceno	56-55-3	< 5,0	5,0	3,4	6,7	51	28 - 108
Benzo(a)pireno	50-32-8	< 5,0	5,0	2,7	6,7	40	27 - 114
Criseno	218-01-9	< 5,0	5,0	6	6,7	90	20 - 116
Dibenzo(a,h)antraceno	53-70-3	< 5,0	5,0	2,7	6,7	40	10 - 106
Fluoranteno	206-44-0	< 5,0	5,0	4,9	6,7	73	28 - 127
Fluoreno	86-73-7	< 5,0	5,0	3,6	6,7	54	18 - 114
Naftaleno	91-20-3	< 10,0	10,0	3,8	6,7	57	18 - 106
Fenantreno	85-01-8	< 10,0	10,0	4,0	6,7	60	21 - 118
Pireno	129-00-0	< 5,0	5,0	4,8	6,7	72	20 - 130
2-metilnaftaleno	91-57-6	< 10,0	10,0	--	--	--	--
Benzo(b)fluoranteno	205-99-2	< 5,0	5,0	3,6	6,7	54	21 - 135
Benzo(k)fluoranteno	207-08-9	< 5,0	5,0	4,6	6,7	69	27 - 125
Indeno(1,2,3-cd)pireno	193-39-5	< 5,0	5,0	2,8	6,7	42	10 - 115
Benzo(g,h,i)perileno	191-24-2	< 5,0	5,0	3,3	6,7	49	13 - 103
Surrogates	Recuperação do Branco (%)	Recuperação do Spike (%)		Limites CQ (%)			
Nitrobenzeno-d5	54	49		26 - 124			
2-fluorobifenil	56	66		16 - 116			
Terfenil-d14	102	110		21 - 131			

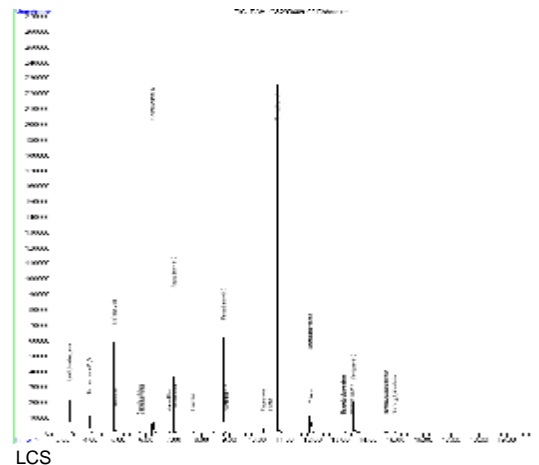
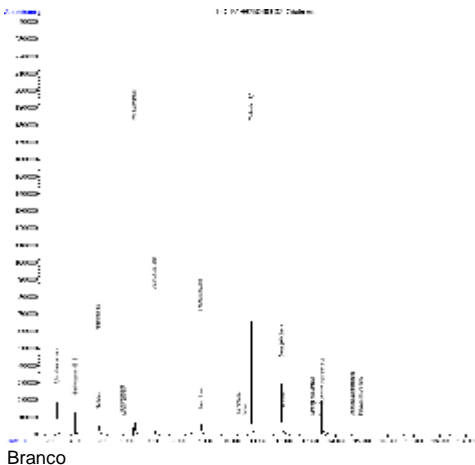

Relatório de Ensaio **1600409 C**  
Consultoria Paulista de Estudos Ambientais  
**ID Corplab 746**

**RESULTADO DE PAH PELO MÉTODO EPA 3550/8270**  
**AMOSTRAS DE CONTROLE DE QUALIDADE - BRANCO DO MÉTODO E LCS**

Matriz	: Sedimento	Data de preparação	: 29/04/2009		
Identificação do Branco	: PAHB290409-01	Data de análise	: 07/05/2009	% Sólidos	: 100
Identificação do LCS (Spike)	: PAHLCS290409-01	Unidade	: ug/kg		

Compostos	CAS Number	Branco do Método		Spike ou LCS			
		Resultado	LQ	Resultado Spike	Spike Adicionado	% Recuperação	Limites CQ (%)
Acenafileno	83-32-9	< 5,0	5,0	3,8	6,7	57	17 - 122
Acenafteno	98-86-2	< 5,0	5,0	4,0	6,7	60	8 - 120
Antraceno	120-12-7	< 5,0	5,0	3,7	6,7	55	25 - 123
Benzo(a)antraceno	56-55-3	< 5,0	5,0	3,8	6,7	57	28 - 108
Benzo(a)pireno	50-32-8	< 5,0	5,0	3,0	6,7	45	27 - 114
Criseno	218-01-9	< 5,0	5,0	5,4	6,7	81	20 - 116
Dibenzo(a,h)antraceno	53-70-3	< 5,0	5,0	2,3	6,7	34	10 - 106
Fluoranteno	206-44-0	< 5,0	5,0	4,9	6,7	73	28 - 127
Fluoreno	86-73-7	< 5,0	5,0	3,7	6,7	55	18 - 114
Naftaleno	91-20-3	< 10,0	10,0	5,7	6,7	85	18 - 106
Fenantreno	85-01-8	< 10,0	10,0	4,5	6,7	67	21 - 118
Pireno	129-00-0	< 5,0	5,0	4,7	6,7	70	20 - 130
2-metilnaftaleno	91-57-6	< 10,0	10,0	--	--	--	--
Benzo(b)fluoranteno	205-99-2	< 5,0	5,0	3,3	6,7	49	21 - 135
Benzo(k)fluoranteno	207-08-9	< 5,0	5,0	4,6	6,7	69	27 - 125
Indeno(1,2,3-cd)pireno	193-39-5	< 5,0	5,0	2,3	6,7	34	10 - 115
Benzo(g,h,i)perileno	191-24-2	< 5,0	5,0	3,3	6,7	49	13 - 103

Surrogates	Recuperação do Branco (%)	Recuperação do Spike (%)	Limites CQ (%)
Nitrobenzeno-d5	54	54	26 - 124
2-fluorobifenil	81	83	16 - 116
Terfenil-d14	104	107	21 - 131

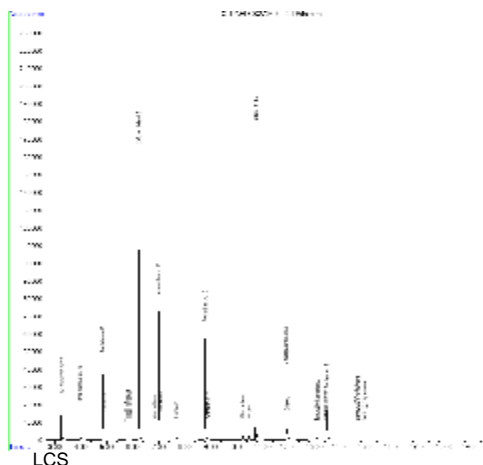
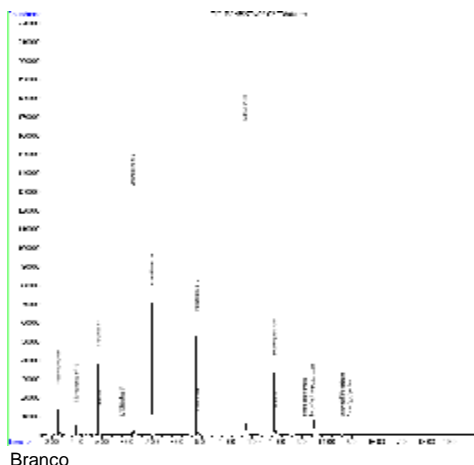

Relatório de Ensaio **1600409 C**  
Consultoria Paulista de Estudos Ambientais  
**ID CPEA 746**

**RESULTADO DE PAH PELO MÉTODO EPA 3550/8270**

Identificação da amostra: **PS - 21 - S**

Amostra (ID) Corplab	: 1600409 - 01	Data de Preparação	: 27/04/2009
Data de coleta	: 14/04/2009	Data de Análise	: 07/05/2009
Matriz	: Sedimento	% Sólidos	: 63
Unidade	: ug/kg	Fator de diluição:	: 1

Compostos	CAS Number	Resultado	LQ
Acenafileno	83-32-9	5,9	5,0
Acenafeno	98-86-2	< 5,0	5,0
Antraceno	120-12-7	< 5,0	5,0
Benzo(a)antraceno	56-55-3	21	5,0
Benzo(a)pireno	50-32-8	32	5,0
Criseno	218-01-9	20	5,0
Dibenzo(a,h)antraceno	53-70-3	< 5,0	5,0
Fluoranteno	206-44-0	36	5,0
Fluoreno	86-73-7	< 5,0	5,0
Naftaleno	91-20-3	< 10,0	10,0
Fenantreno	85-01-8	< 10,0	10,0
Pireno	129-00-0	38	5,0
2-metilnaftaleno	91-57-6	< 10,0	10,0
Benzo(b)fluoranteno	205-99-2	33	5,0
Benzo(k)fluoranteno	207-08-9	19	5,0
Indeno(1,2,3-cd)pireno	193-39-5	21	5,0
Benzo(g,h,i)perileno	191-24-2	25	5,0

Surrogates	Resultado da Recuperação (%)	Limites CQ (%)	Massa (g)
Nitrobenzeno-d5	68	26 - 124	14,99
2-fluorobifenil	58	16 - 116	
Terfenil-d14	81	21 - 131	

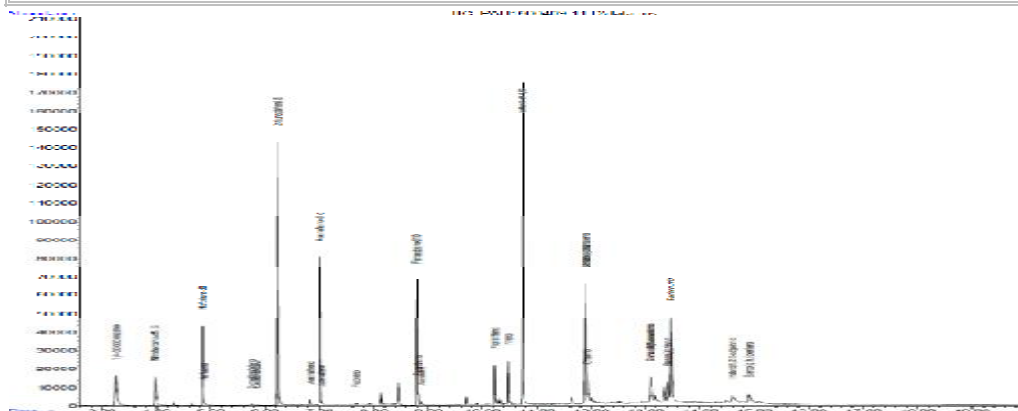

Relatório de Ensaio **1600409 C**  
Consultoria Paulista de Estudos Ambientais  
**ID CPEA 746**

**RESULTADO DE PAH PELO MÉTODO EPA 3550/8270**

Identificação da amostra: **PS - 21 - P 1-2**

Amostra (ID) Corplab	: 1600409 - 02	Data de Preparação	: 27/04/2009
Data de coleta	: 14/04/2009	Data de Análise	: 07/05/2009
Matriz	: Sedimento	% Sólidos	: 42
Unidade	: ug/kg	Fator de diluição:	: 1

Compostos	CAS Number	Resultado	LQ
Acenafileno	83-32-9	< 5,0	5,0
Acenafeno	98-86-2	< 5,0	5,0
Antraceno	120-12-7	< 5,0	5,0
Benzo(a)antraceno	56-55-3	< 5,0	5,0
Benzo(a)pireno	50-32-8	31	5,0
Criseno	218-01-9	< 5,0	5,0
Dibenzo(a,h)antraceno	53-70-3	< 5,0	5,0
Fluoranteno	206-44-0	< 5,0	5,0
Fluoreno	86-73-7	< 5,0	5,0
Naftaleno	91-20-3	< 10,0	10,0
Fenantreno	85-01-8	< 10,0	10,0
Pireno	129-00-0	< 5,0	5,0
2-metinaftaleno	91-57-6	< 10,0	10,0
Benzo(b)fluoranteno	205-99-2	12	5,0
Benzo(k)fluoranteno	207-08-9	7,8	5,0
Indeno(1,2,3-cd)pireno	193-39-5	8,3	5,0
Benzo(g,h,i)perileno	191-24-2	10	5,0

Surrogates	Resultado da Recuperação (%)	Limites CQ (%)	Massa (g)
Nitrobenzeno-d5	45	26 - 124	15,17
2-fluorobifenil	42	16 - 116	
Terfenil-d14	71	21 - 131	

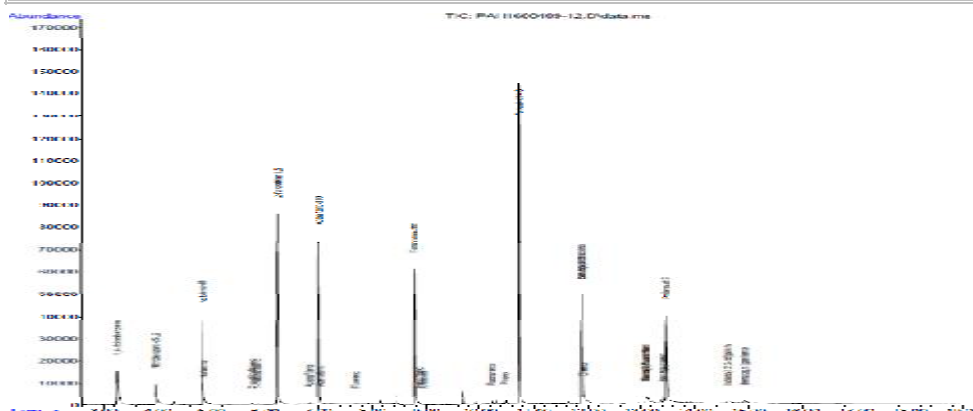

Relatório de Ensaio **1600409 C**  
Consultoria Paulista de Estudos Ambientais  
**ID CPEA 746**

**RESULTADO DE PAH PELO MÉTODO EPA 3550/8270**

Identificação da amostra: **PS - 21 - P 2-3**

Amostra (ID) Corplab	: 1600409 - 03	Data de Preparação	: 27/04/2009
Data de coleta	: 14/04/2009	Data de Análise	: 07/05/2009
Matriz	: Sedimento	% Sólidos	: 49
Unidade	: ug/kg	Fator de diluição:	: 1

Compostos	CAS Number	Resultado	LQ
Acenaftileno	83-32-9	< 5,0	5,0
Acenafteno	98-86-2	< 5,0	5,0
Antraceno	120-12-7	< 5,0	5,0
Benzo(a)antraceno	56-55-3	< 5,0	5,0
Benzo(a)pireno	50-32-8	< 5,0	5,0
Criseno	218-01-9	< 5,0	5,0
Dibenzo(a,h)antraceno	53-70-3	< 5,0	5,0
Fluoranteno	206-44-0	< 5,0	5,0
Fluoreno	86-73-7	< 5,0	5,0
Naftaleno	91-20-3	< 10,0	10,0
Fenantreno	85-01-8	< 10,0	10,0
Pireno	129-00-0	< 5,0	5,0
2-metilnaftaleno	91-57-6	< 10,0	10,0
Benzo(b)fluoranteno	205-99-2	< 5,0	5,0
Benzo(k)fluoranteno	207-08-9	< 5,0	5,0
Indeno(1,2,3-cd)pireno	193-39-5	< 5,0	5,0
Benzo(g,h,i)perileno	191-24-2	< 5,0	5,0

Surrogates	Resultado da Recuperação (%)	Limites CQ (%)	Massa (g)
Nitrobenzeno-d5	89	26 - 124	15
2-fluorobifenil	77	16 - 116	
Terfenil-d14	89	21 - 131	

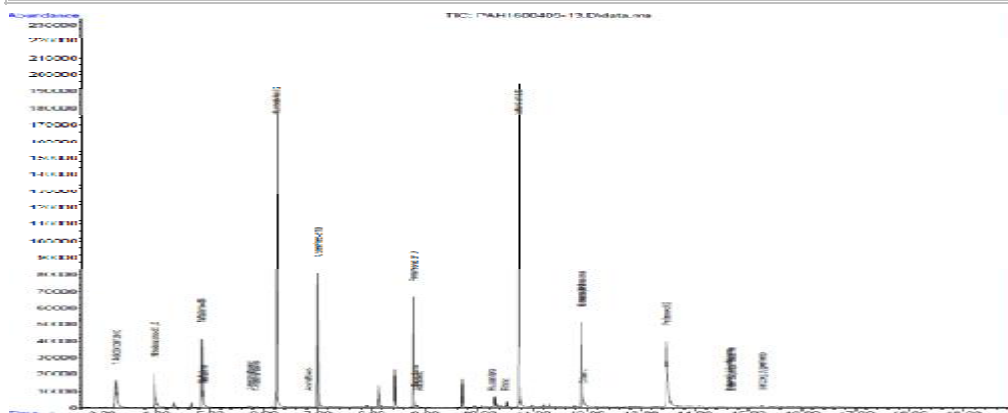

Relatório de Ensaio **1600409 C**  
Consultoria Paulista de Estudos Ambientais  
**ID CPEA 746**

**RESULTADO DE PAH PELO MÉTODO EPA 3550/8270**

Identificação da amostra: **PS - 21 - P 3-4**

Amostra (ID) Corplab	: 1600409 - 04	Data de Preparação	: 27/04/2009
Data de coleta	: 14/04/2009	Data de Análise	: 07/05/2009
Matriz	: Sedimento	% Sólidos	: 50
Unidade	: ug/kg	Fator de diluição:	: 1

Compostos	CAS Number	Resultado	LQ
Acenaftileno	83-32-9	< 5,0	5,0
Acenafteno	98-86-2	< 5,0	5,0
Antraceno	120-12-7	< 5,0	5,0
Benzo(a)antraceno	56-55-3	< 5,0	5,0
Benzo(a)pireno	50-32-8	< 5,0	5,0
Criseno	218-01-9	< 5,0	5,0
Dibenzo(a,h)antraceno	53-70-3	< 5,0	5,0
Fluoranteno	206-44-0	< 5,0	5,0
Fluoreno	86-73-7	< 5,0	5,0
Naftaleno	91-20-3	< 10,0	10,0
Fenantreno	85-01-8	< 10,0	10,0
Pireno	129-00-0	< 5,0	5,0
2-metilnaftaleno	91-57-6	< 10,0	10,0
Benzo(b)fluoranteno	205-99-2	< 5,0	5,0
Benzo(k)fluoranteno	207-08-9	< 5,0	5,0
Indeno(1,2,3-cd)pireno	193-39-5	< 5,0	5,0
Benzo(g,h,i)perileno	191-24-2	< 5,0	5,0

Surrogates	Resultado da Recuperação (%)	Limites CQ (%)	Massa (g)
Nitrobenzeno-d5	93	26 - 124	15,84
2-fluorobifenil	78	16 - 116	
Terfenil-d14	90	21 - 131	

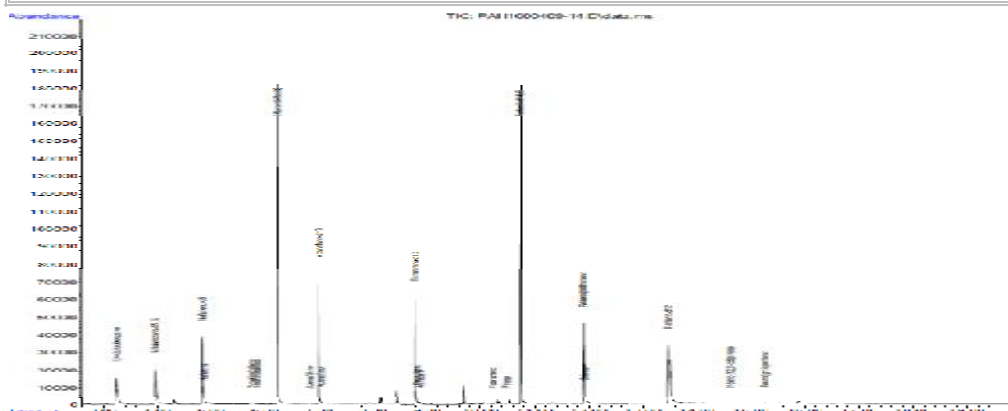

Relatório de Ensaio **1600409 C**  
Consultoria Paulista de Estudos Ambientais  
**ID CPEA 746**

**RESULTADO DE PAH PELO MÉTODO EPA 3550/8270**

Identificação da amostra: **PS - 21 - P 4-5**

Amostra (ID) Corplab	: 1600409 - 05	Data de Preparação	: 27/04/2009
Data de coleta	: 14/04/2009	Data de Análise	: 07/05/2009
Matriz	: Sedimento	% Sólidos	: 52
Unidade	: ug/kg	Fator de diluição:	: 1

Compostos	CAS Number	Resultado	LQ
Acenaftileno	83-32-9	< 5,0	5,0
Acenafteno	98-86-2	< 5,0	5,0
Antraceno	120-12-7	< 5,0	5,0
Benzo(a)antraceno	56-55-3	< 5,0	5,0
Benzo(a)pireno	50-32-8	< 5,0	5,0
Criseno	218-01-9	< 5,0	5,0
Dibenzo(a,h)antraceno	53-70-3	< 5,0	5,0
Fluoranteno	206-44-0	< 5,0	5,0
Fluoreno	86-73-7	< 5,0	5,0
Naftaleno	91-20-3	< 10,0	10,0
Fenantreno	85-01-8	< 10,0	10,0
Pireno	129-00-0	< 5,0	5,0
2-metilnaftaleno	91-57-6	< 10,0	10,0
Benzo(b)fluoranteno	205-99-2	< 5,0	5,0
Benzo(k)fluoranteno	207-08-9	< 5,0	5,0
Indeno(1,2,3-cd)pireno	193-39-5	< 5,0	5,0
Benzo(g,h,i)perileno	191-24-2	< 5,0	5,0

Surrogates	Resultado da Recuperação (%)	Limites CQ (%)	Massa (g)
Nitrobenzeno-d5	33	26 - 124	15,52
2-fluorobifenil	42	16 - 116	
Terfenil-d14	47	21 - 131	



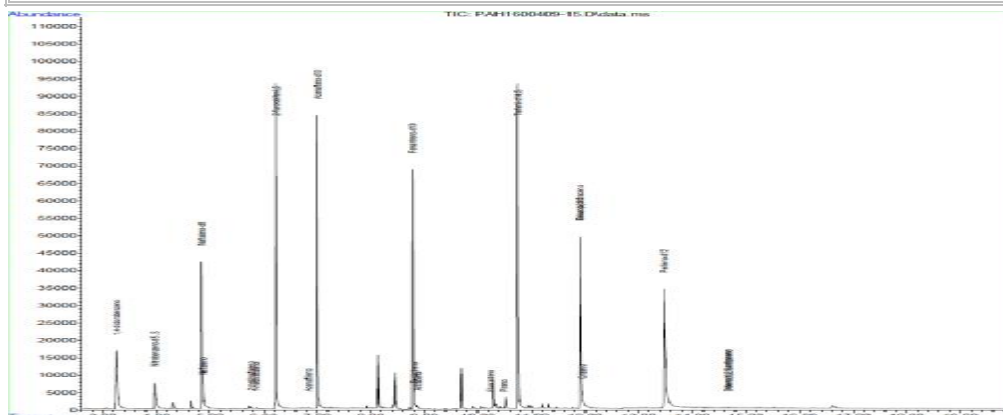

Relatório de Ensaio **1600409 C**  
Consultoria Paulista de Estudos Ambientais  
**ID CPEA 746**

OBSERVAÇÕES TÉCNICAS

Este laudo se refere as análises de PAH em amostras de solo pelos métodos EPA 3550/8270.

Observações:

- (1) - L.Q - Limite de Quantificação da Amostra
- (2) - L.D. - Limite de Detecção do Método
- (3) - N.D.- Valor não detectado (abaixo do limite de detecção)
- (4) \*J - Valor estimado (entre o limite de detecção e o limite de quantificação)
- (5) - O(s) resultado(s) da(s) análise(s) em matriz(es) sólida(s) é(são) expresso(s) na base seca.
- (6) - N.A. - Não aplicável.
- (7) - Limites de CQ - Limites de Controle de Qualidade - Faixa aceitável para recuperação de surrogates e LCS

APROVAÇÃO DO RELATÓRIO

O relatório apresentado foi elaborado segundo os padrões de qualidade da Corplab Brasil e aprovado por:

RESPONSÁVEIS	
Lidia Katsuoka Coordenadora de Laboratório CRQ 4ª Região 04228605	
Responsabilidade Técnica: Marcelo Takata Gerente Técnico - CRQ 4ª Região 04254994	

Cópias deste relatório não podem ser reproduzidas sem autorização prévia do laboratório