



**Serviços Analíticos Ambientais**  
Rua Galatea, 1824 - Vila Guilherme - São Paulo / SP  
Tel.: +55(11) 2221-0127  
[www.corplab.net](http://www.corplab.net)  
[brasil@corplab.net](mailto:brasil@corplab.net)

**RELATÓRIO DE ENSAIO 1600409 B - RESULTADOS DE COMPOSTOS PCBs**

Cliente : **Consultoria Paulista de Estudos Ambientais**  
Endereço : Rua Henrique Monteiro, 90 13ºandar - Pinheiros - São Paulo  
Nome do Solicitante : Sra. Sylvia Lima  
Projeto: : **ID CPEA 746**

Identificação Corplab Brasil: **1600409**

Data do Recebimento das amostras: 17/04/2009

Relatório de Ensaio **1600409 B**  
Consultoria Paulista de Estudos Ambientais  
**ID CPEA 746**

**RESULTADO DE PCBs PELO MÉTODO EPA 3550/8082**  
**AMOSTRAS DE CONTROLE DE QUALIDADE - BRANCO DO MÉTODO E LCS**

Matriz:	Sedimento	Data de preparação:	27/4/2009					
Identificação do Branco:	PCBB270409-01	Data de análise:	26/5/2009			% Sólidos: 100		
Identificação do LCS (Spike):	PCBLCS270409-01	Unidade:	µg.Kg-1					
Compostos	CAS Number	Branco do Método			Spike ou LCS			Limites CQ (%)
		Resultado	LQ	--	Resultado Spike	Spike Adicionado	% Recuperação	
2,4,4-triclorobifenil	7012-37-5	< 0,11	0,11	--	0,60	0,89	67	50 - 130
2,2,5,5-tetraclorobifenil	35693-99-3	< 0,11	0,11	--	0,77	0,89	86	50 - 130
2,2,4,5,5-pentaclorobifenil	37680-73-2	< 0,11	0,11	--	0,76	0,89	85	50 - 130
2,3,4,4,5-pentaclorobifenil	31508-00-6	< 0,11	0,11	--	0,67	0,89	75	50 - 130
2,2,3,4,4,5-hexaclorobifenil	35065-28-2	< 0,11	0,11	--	0,68	0,89	76	50 - 130
2,2,4,4,5,5-hexaclorobifenil	35065-27-1	< 0,11	0,11	--	0,66	0,89	74	50 - 130
2,2,3,4,4,5,5-heptaclorobifenil	35065-29-3	< 0,11	0,11	--	0,59	0,89	66	50 - 130
Surrogates	Recuperação do Branco (%)	Recuperação do Spike (%)		Limites CQ (%)				
Tetraclorometaxileno	50	66		31 - 94				
Decaclorobifenil	34	66		32 - 114				

Relatório de Ensaio **1600409 B**  
Consultoria Paulista de Estudos Ambientais  
**ID CPEA 746**

**RESULTADO DE PCBs PELO MÉTODO EPA 3550/8082**  
**AMOSTRAS DE CONTROLE DE QUALIDADE - BRANCO DO MÉTODO E LCS**

Matriz:	Sedimento	Data de preparação:	27/4/2009					
Identificação do Branco:	PCBB270409-02	Data de análise:	26/5/2009			% Sólidos: 100		
Identificação do LCS (Spike):	PCBLCS270409-02	Unidade:	µg.Kg-1					
Compostos	CAS Number	Branco do Método			Spike ou LCS			Limites CQ (%)
		Resultado	LQ	--	Resultado Spike	Spike Adicionado	% Recuperação	
2,4,4-triclorobifenil	7012-37-5	< 0,11	0,11	--	0,61	0,89	69	50 - 130
2,2,5,5-tetraclorobifenil	35693-99-3	< 0,11	0,11	--	0,79	0,89	89	50 - 130
2,2,4,5,5-pentaclorobifenil	37680-73-2	< 0,11	0,11	--	0,79	0,89	89	50 - 130
2,3,4,4,5-pentaclorobifenil	31508-00-6	< 0,11	0,11	--	0,71	0,89	80	50 - 130
2,2,3,4,4,5-hexaclorobifenil	35065-28-2	< 0,11	0,11	--	0,72	0,89	81	50 - 130
2,2,4,4,5,5-hexaclorobifenil	35065-27-1	< 0,11	0,11	--	0,72	0,89	81	50 - 130
2,2,3,4,4,5,5-heptaclorobifenil	35065-29-3	< 0,11	0,11	--	0,66	0,89	74	50 - 130
Surrogates	Recuperação do Branco (%)	Recuperação do Spike (%)			Limites CQ (%)			
Tetraclorometaxileno	57	69			31 - 94			
Decaclorobifenil	34	74			32 - 114			

Relatório de Ensaio **1600409 B**  
Consultoria Paulista de Estudos Ambientais  
**ID CPEA 746**

**RESULTADO DE PCBs PELO MÉTODO EPA 3550/8082**

Identificação da amostra: **PS - 44 - S**

Amostra (ID) Corplab:	: 1600409 - 01	Data de Preparação:	27/4/2009
Data de coleta:	: 14/04/2009	Data de Análise:	22/5/2009
Matriz:	Sedimento	% Sólidos:	65
Unidade:	µg.Kg-1	Fator de diluição:	1

Compostos	CAS Number	Resultado	LQ
2,4,4-triclorobifenil	7012-37-5	< 0,17	0,17
2,2,5,5-tetraclorobifenil	35693-99-3	< 0,17	0,17
2,2,4,5,5-pentaclorobifenil	37680-73-2	< 0,17	0,17
2,3,4,4,5-pentaclorobifenil	31508-00-6	< 0,17	0,17
2,2,3,4,4,5-hexaclorobifenil	35065-28-2	< 0,17	0,17
2,2,4,4,5,5-hexaclorobifenil	35065-27-1	< 0,17	0,17
2,2,3,4,4,5,5-heptaclorobifenil	35065-29-3	< 0,17	0,17

Surrogates	Resultado da Recuperação (%)	Limites CQ (%)
Tetraclorometaxileno	35	31 - 94
Decaclorobifenil	57	32 - 114

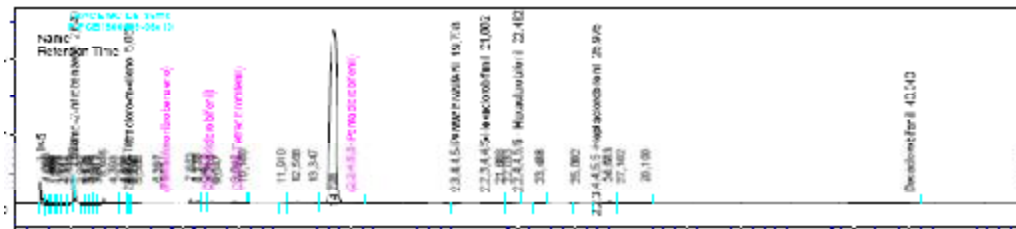
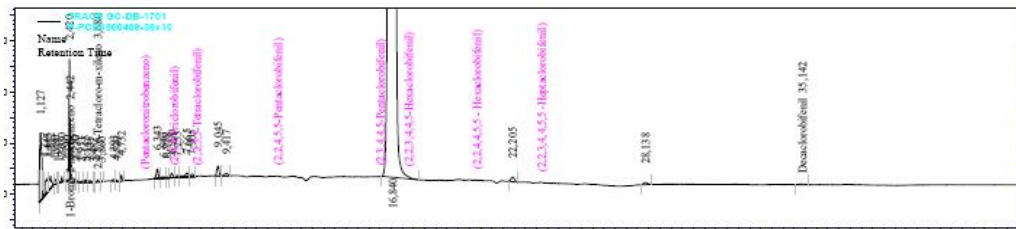

Relatório de Ensaio **1600409 B**  
Consultoria Paulista de Estudos Ambientais  
**ID CPEA 746**

**RESULTADO DE PCBs PELO MÉTODO EPA 3550/8082**

Identificação da amostra: **PS - 44 - P 1-2**

Amostra (ID) Corplab:	: 1600409 - 02	Data de Preparação:	27/4/2009
Data de coleta:	: 14/04/2009	Data de Análise:	22/5/2009
Matriz:	Sedimento	% Sólidos:	48
Unidade:	µg.Kg-1	Fator de diluição:	1

Compostos	CAS Number	Resultado	LQ
2,4,4-triclorobifenil	7012-37-5	< 0,23	0,23
2,2,5,5-tetraclorobifenil	35693-99-3	< 0,23	0,23
2,2,4,5,5-pentaclorobifenil	37680-73-2	< 0,23	0,23
2,3,4,4,5-pentaclorobifenil	31508-00-6	< 0,23	0,23
2,2,3,4,4,5-hexaclorobifenil	35065-28-2	< 0,23	0,23
2,2,4,4,5,5-hexaclorobifenil	35065-27-1	< 0,23	0,23
2,2,3,4,4,5,5-heptaclorobifenil	35065-29-3	< 0,23	0,23

Surrogates	Resultado da Recuperação (%)	Limites CQ (%)
Tetraclorometaxileno	48	31 - 94
Decaclorobifenil	78	32 - 114

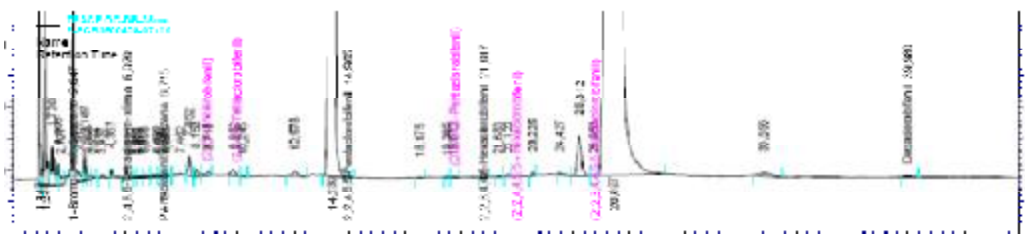
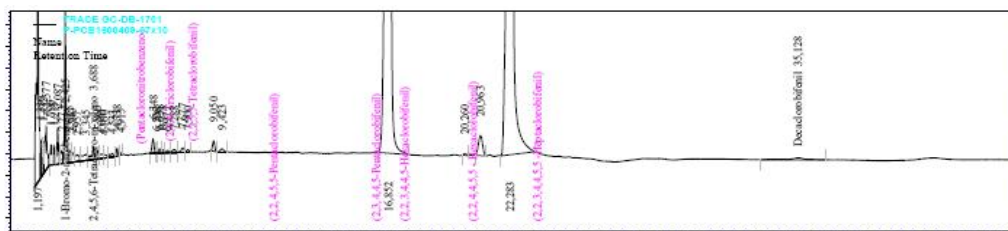

Relatório de Ensaio **1600409 B**  
Consultoria Paulista de Estudos Ambientais  
**ID CPEA 746**

**RESULTADO DE PCBs PELO MÉTODO EPA 3550/8082**

Identificação da amostra: **PS - 44 - P 2-3**

Amostra (ID) Corplab:	: 1600409 - 03	Data de Preparação:	27/4/2009
Data de coleta:	: 14/04/2009	Data de Análise:	22/5/2009
Matriz:	Sedimento	% Sólidos:	48
Unidade:	µg.Kg-1	Fator de diluição:	1

Compostos	CAS Number	Resultado	LQ
2,4,4-triclorobifenil	7012-37-5	< 0,23	0,23
2,2,5,5-tetraclorobifenil	35693-99-3	< 0,23	0,23
2,2,4,5,5-pentaclorobifenil	37680-73-2	< 0,23	0,23
2,3,4,4,5-pentaclorobifenil	31508-00-6	< 0,23	0,23
2,2,3,4,4,5-hexaclorobifenil	35065-28-2	< 0,23	0,23
2,2,4,4,5,5-hexaclorobifenil	35065-27-1	< 0,23	0,23
2,2,3,4,4,5,5-heptaclorobifenil	35065-29-3	< 0,23	0,23

Surrogates	Resultado da Recuperação (%)	Limites CQ (%)
Tetraclorometaxileno	38	31 - 94
Decaclorobifenil	36	32 - 114

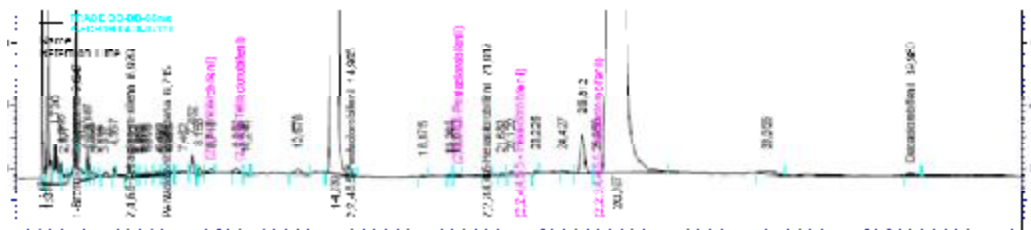
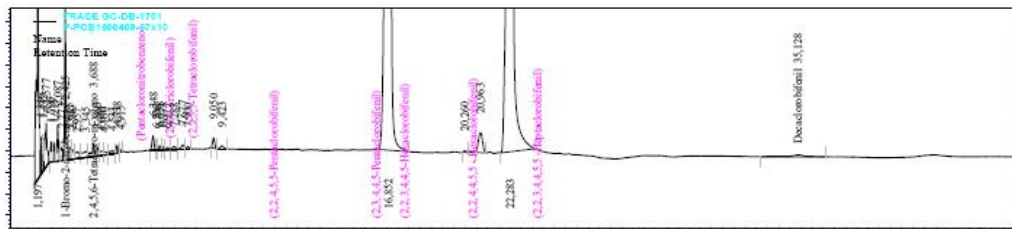

Relatório de Ensaio **1600409 B**  
Consultoria Paulista de Estudos Ambientais  
**ID CPEA 746**

**RESULTADO DE PCBs PELO MÉTODO EPA 3550/8082**

Identificação da amostra: **PS - 44 - P 3-4**

Amostra (ID) Corplab:	: 1600409 - 04	Data de Preparação:	27/4/2009
Data de coleta:	: 14/04/2009	Data de Análise:	22/5/2009
Matriz:	Sedimento	% Sólidos:	45
Unidade:	µg.Kg-1	Fator de diluição:	1

Compostos	CAS Number	Resultado	LQ
2,4,4-triclorobifenil	7012-37-5	< 0,24	0,24
2,2,5,5-tetraclorobifenil	35693-99-3	< 0,24	0,24
2,2,4,5,5-pentaclorobifenil	37680-73-2	< 0,24	0,24
2,3,4,4,5-pentaclorobifenil	31508-00-6	< 0,24	0,24
2,2,3,4,4,5-hexaclorobifenil	35065-28-2	< 0,24	0,24
2,2,4,4,5,5-hexaclorobifenil	35065-27-1	< 0,24	0,24
2,2,3,4,4,5,5-heptaclorobifenil	35065-29-3	< 0,24	0,24

Surrogates	Resultado da Recuperação (%)	Limites CQ (%)
Tetraclorometaxileno	81	31 - 94
Decaclorobifenil	37	32 - 114

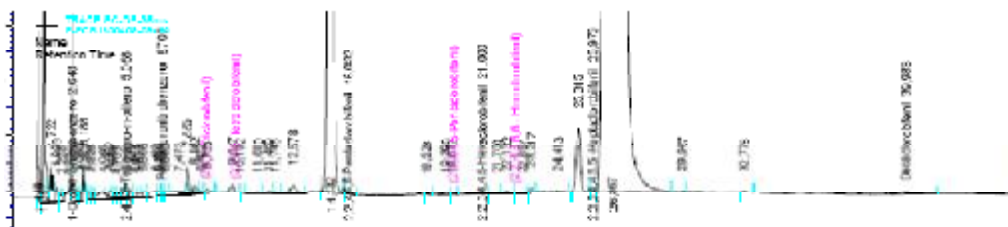
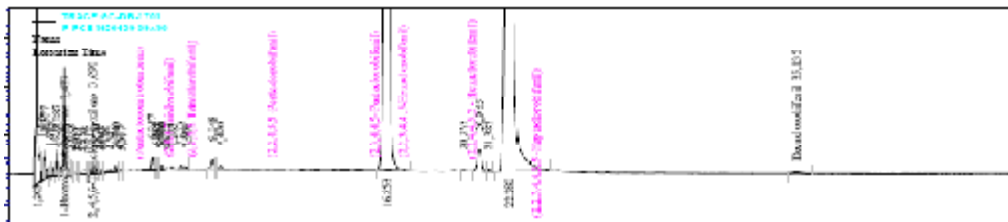

Relatório de Ensaio **1600409 B**  
Consultoria Paulista de Estudos Ambientais  
**ID CPEA 746**

**RESULTADO DE PCBs PELO MÉTODO EPA 3550/8082**

Identificação da amostra: **PS - 44 - P 4-5**

Amostra (ID) Corplab:	: 1600409 - 05	Data de Preparação:	27/4/2009
Data de coleta:	: 14/04/2009	Data de Análise:	22/5/2009
Matriz:	Sedimento	% Sólidos:	43
Unidade:	µg.Kg-1	Fator de diluição:	1

Compostos	CAS Number	Resultado	LQ
2,4,4-triclorobifenil	7012-37-5	< 0,26	0,26
2,2,5,5-tetraclorobifenil	35693-99-3	< 0,26	0,26
2,2,4,5,5-pentaclorobifenil	37680-73-2	< 0,26	0,26
2,3,4,4,5-pentaclorobifenil	31508-00-6	< 0,26	0,26
2,2,3,4,4,5-hexaclorobifenil	35065-28-2	< 0,26	0,26
2,2,4,4,5,5-hexaclorobifenil	35065-27-1	< 0,26	0,26
2,2,3,4,4,5,5-heptaclorobifenil	35065-29-3	< 0,26	0,26

Surrogates	Resultado da Recuperação (%)	Limites CQ (%)
Tetraclorometaxileno	60	31 - 94
Decaclorobifenil	34	32 - 114



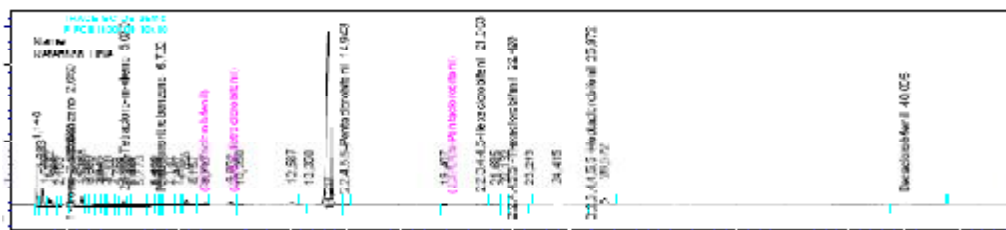
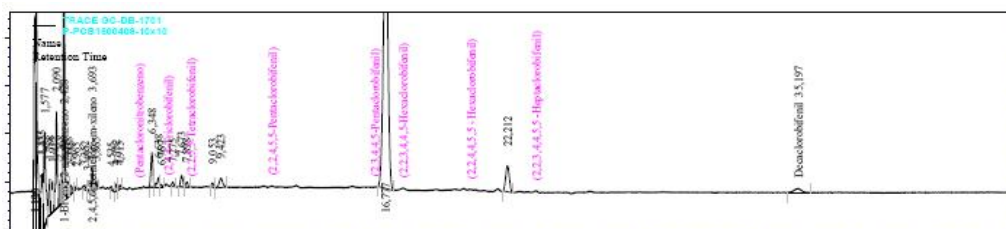

Relatório de Ensaio **1600409 B**  
Consultoria Paulista de Estudos Ambientais  
**ID CPEA 746**

OBSERVAÇÕES TÉCNICAS

Este laudo se refere a análise de PCBs em amostra de sedimento pelo métodos EPA 3550/8082 .

Observações:

- (1) - LQ - Limite de Quantificação da Amostra
- (2) - Limite de Detecção do Método
- (3) - N.D. - Valor não detectado (abaixo do limite de detecção)
- (4) \*J - Valor estimado (entre o limite de detecção e o limite de quantificação)
- (5) - O(s) resultado(s) da(s) análise(s) em matriz(es) sólida(s) é(são) expresso(s) na base seca.
- (6) - N.A. - Não aplicável.
- (7) - Limites de CQ - Limites de Controle de Qualidade - Faixa aceitável para recuperação de surrogates e LCS
- (8) - Obtido a partir da recomendação da Tabela 1B da lista holandesa - em caso de valor de intervenção como referência, considera-se a soma das 7 bifenilas como PCBs totais, conforme a seguir:  
2,4,4-triclorobifenil refere-se a **PCB 28**  
2,2,5,5-tetraclorobifenil refere-se a **PCB 52**  
2,2,4,5,5-pentaclorobifenil refere-se a **PCB 101**  
2,3,4,4,5-pentaclorobifenil refere-se a **PCB 118**  
2,2,3,4,4,5-hexaclorobifenil refere-se a **PCB 138**  
2,2,4,4,5,5-hexaclorobifenil refere-se a **PCB 153**  
2,2,3,4,4,5,5-heptaclorobifenil refere-se a **PCB 180**

APROVAÇÃO DO RELATÓRIO

O relatório apresentado foi elaborado segundo os padrões de qualidade da Corplab Brasil e aprovado por:

RESPONSÁVEIS	
Lidia Katsuoka Coordenadora de Laboratório CRQ 4ª Região 04228605	
Responsabilidade Técnica: Marcelo Takata Gerente Técnico - CRQ 4ª Região 04254994	

Cópias deste relatório não podem ser reproduzidas sem autorização prévia do laboratório