

- LEGENDA**
- Área Diretamente Afetada - ADA
 - Raio de 10Km
 - Limite Municipal
 - Corpos d'água principais
 - Rodovias
 - Corpos d'água

- Unidades de Conservação e outros espaços protegidos**
- Parque Estadual
 - Reserva Biológica
 - Apa de Santos
 - Apas marinhas
 - Áreas de Manejo Especial

- TERRAS INDÍGENAS**
- 01 Rio Branco
 - 02 Guaraní do Aguapeú
 - 03 Itaóca

- Áreas Naturais Tombadas**
- (A) Serras do Mar e de Paranapiacaba
 - (B) Caminho do Mar
 - (C) Vale do Quilombo
 - (D) Morro do Munduba e Morro do Pinto
 - (E) Morro do Icanhema
 - (F) Morro do Botelho
 - (G) Serra do Guararú
 - (H) Ilha da Moela

- Áreas Municipais**
- 1 Parque Ecológico do Rio Perequê - Cubatão
 - 2 Parque Municipal Cotia-Pará - Cubatão
 - 3 Parque Ecológico Chico Mendes - Guarujá
 - 4 Parque Portal - Guarujá
 - 5 Reserva Ecológica do Morro do Sorocotuba - Guarujá
 - 6 Parque Ecológico do Voturuá - São Vicente
 - 7 Orquidário de Santos
 - 8 Jardim Botânico de Santos
 - 9 Parque Municipal Piaçabuçu - Praia Grande

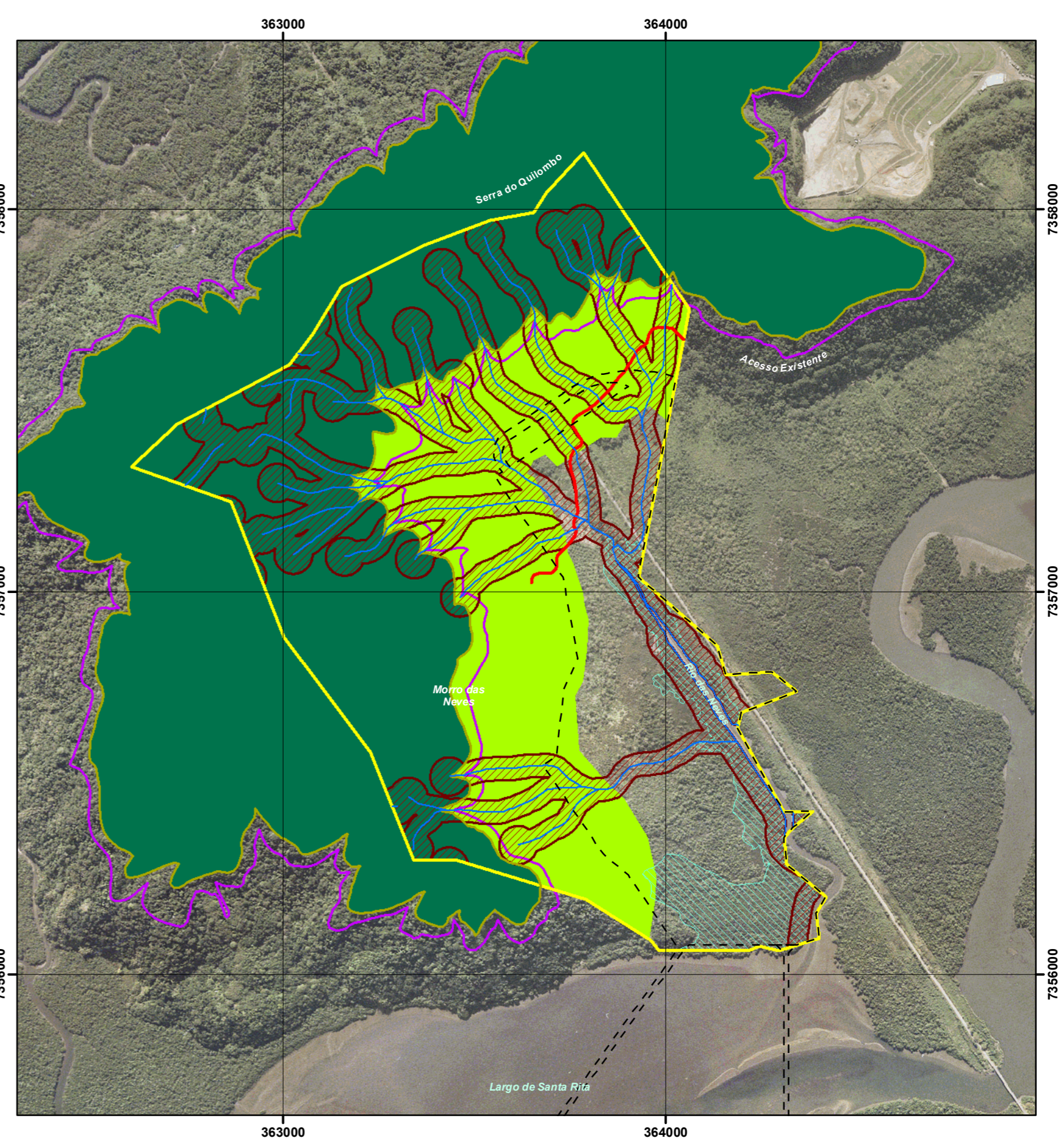

- Legenda**
- Área diretamente afetada - ADA
 - Rede hidrográfica
 - Acesso interno da propriedade
 - Limite de propriedade

- Áreas de Preservação Permanente**
- Área de Preservação Permanente (APP) de nascente e curso d'água
 - Área de Preservação Permanente (APP) de maguezal
 - Limite da Área de preservação permanente - linha de cumeeada

- Unidades de Conservação e outros espaços protegidos**
- Área Natural Tombada
 - Parque Estadual da Serra do Mar
 - Área Natural Tombada - Envoltório 300 metros

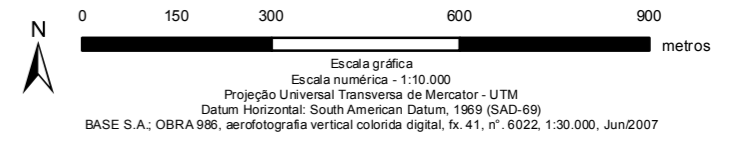
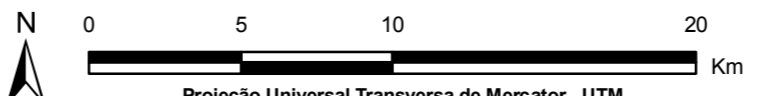

Projeção Universal Transversa de Mercator - UTM
 Datum Horizontal: SAD-69
 IGC-SP: Folha topográfica SF.23-Y-D-IV-3-SO-B, CUBATÃO, 1:10.000, 1988;
 IGC-SP: Folha topográfica SF.23-Y-D-IV-3-SE-A, ILHA DOS BAGRES, 1:10.000, 1988;
 IGC-SP: Folha topográfica SF.23-Y-D-IV-3-SO-D, SÃO VICENTE II, 1:10.000, 1988;
 IGC-SP: Folha topográfica SF.23-Y-D-IV-3-SE-C, SANTOS, 1:10.000, 1988;
 PREFEITURA MUNICIPAL DE SANTOS; Mapeamento - Área Insular, 1:1.000,
 Folhas 1A, 1B, 1C, 1D, 1E, 1F, 2A, 2B, 2C, 2D, 2E e 2F, 2003;
 Consultas nas prefeituras de Santos, Cubatão, Guarujá e São Vicente;
 GOVERNO DO ESTADO DE SÃO PAULO;
 Atlas das Unidades de Conservação do Estado de São Paulo, 2000;

**ESTUDO DE IMPACTO AMBIENTAL - EIA
 BRASIL INTERMODAL TERMINAL SANTOS - BRITES**

Unidades de Conservação e Outros Espaços Protegidos

Desenho	Escala	Tamanho	Data Versão
7460920UCA3	1:6.000	A3	Nov/2009