

**Atendimento à Condicionante
Nº 30 da Licença de Operação
Nº 439/2010.**

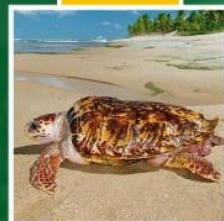

**RELATÓRIO TÉCNICO SEMESTRAL
DO PROGRAMA DE EDUCAÇÃO
AMBIENTAL PARA TRABALHADORES
(PEAT) - TERMINAL NORTE
CAPIXABA – TNC.**

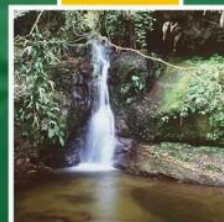

TRANSPETRO

**RELATÓRIO TÉCNICO SEMESTRAL DO PROGRAMA DE
EDUCAÇÃO AMBIENTAL PARA OS TRABALHADORES - PEAT,
DO TERMINAL NORTE CAPIXABA (TNC).**

Julho 2015

Revisão A

SUMÁRIO

1. APRESENTAÇÃO	3
2. INTRODUÇÃO	4
3. OBJETIVOS.....	5
4. METODOLOGIA DE TRABALHO	6
5. MATERIAL.....	13
6. RESULTADOS.....	17
7. CONCLUSÃO	20
8. EQUIPE TÉCNICA.....	21

ANEXOS

Anexo I (Listas de Presença).....	22
Anexo II (PEAT é notícia)	41
Anexo III (Cronograma PEAT 2015).....	45

1. APRESENTAÇÃO

A PETROBRAS TRANSPORTE S.A. (TRANSPETRO) apresenta ao Instituto Estadual do Meio Ambiente e Recursos Hídricos (IEMA) o RELATÓRIO TÉCNICO SEMESTRAL DO PROGRAMA DE EDUCAÇÃO AMBIENTAL PARA TRABALHADORES (PEAT) DO TERMINAL NORTE CAPIXABA (TNC), em atendimento à Condicionante nº 30 da Licença de Operação nº 439/2010.

As atividades descritas a seguir são referentes ao período de janeiro a junho do ano de 2015.

2. INTRODUÇÃO

Como o meio ambiente não é apenas um objeto de estudo e nem nos obriga a ter atitudes sustentáveis, se faz necessário um movimento de conscientização.

Pensando nisso, o Programa de Educação Ambiental para os Trabalhadores (PEAT) possibilita a mudança concreta da realidade e das condições da qualidade de vida, por meio da conscientização.

A principal proposta é estimular e gerar novas práticas sociais e culturais em nossas atividades diárias em relação à conscientização ambiental. Assim, conseguimos construir sociedades sustentáveis e garantir qualidade de vida para a atual e futuras gerações.

3. OBJETIVOS

O PEAT tem como objetivo mostrar como a conscientização ambiental é essencial no dia a dia e que com ela é possível ampliar nossos conhecimentos, permitindo que cada um de nós seja um multiplicador de todo aprendizado, seja dentro ou fora do ambiente de trabalho.

O PEAT busca desenvolver atividades sobre sustentabilidade por meio de palestras e oficinas, com atividades práticas e dinâmicas para garantir a democratização das informações ambientais e estimular o fortalecimento de uma consciência crítica sobre a problemática ambiental e social. Dessa forma é possível promover junto aos trabalhadores o aumento da consciência em relação ao desenvolvimento sustentável, focada na gestão ambiental do empreendimento.

4. METODOLOGIA DE TRABALHO

O PEAT busca a inserção das questões ambientais no cotidiano do trabalhador. A ideia é fazer com que a mudança cultural aconteça juntamente com a compreensão de que para haver qualidade de vida tem que haver sustentabilidade.

4.1- Referências metodológicas

O início de um processo de educação ambiental é a compreensão das questões que envolvem o tema. Todo funcionário deve ter consciência das questões ambientais da empresa, do seu desempenho sobre o assunto e do próprio funcionamento operacional.

A conscientização sistemática de todos os funcionários, portanto, só será possível por meio de um programa de educação ambiental bem estruturado, como o PEAT. Para isso, serão adotadas as seguintes metodologias:

- Plano de trabalho de execução do Programa de Educação Ambiental para Trabalhadores do Terminal Norte Capixaba.
- Lei nº 9.795 – Política Nacional de Educação Ambiental.
- Lei nº 9.265 – Política Estadual de Educação Ambiental.
- Instrução Normativa Nº 003/2009 – IEMA.
- Manual de procedimentos para editoração de relatórios ambientais da Petrobras/E&P, 2004.
- Normas regulamentadoras do Ministério do Trabalho.
- Lei Federal 9.605/98 – Lei de Crimes Ambientais.

4.2- Temas das palestras

As palestras têm como objetivo inserir um conteúdo que não seja apenas momentâneo, e sim, cultural, levando à conscientização do funcionário.

A seguir abordaremos os temas apresentados no período de janeiro a junho do ano de 2015:

A) 22 de janeiro de 2015 - Resíduos

A palestra foi realizada no dia 22 de janeiro de 2015, e contou com a participação de 75 trabalhadores, conforme lista de presença apresentada no Anexo I.

O tema "Resíduos" foi abordado pelo Analista Ambiental da empresa Monitorar Consultoria, Luciano da Silva Oliveira, com o intuito de mostrar aos trabalhadores a importância da redução de geração de resíduos, a classificação e destinação correta de cada tipo de resíduo, principalmente os perigosos, além da diferença entre aterros sanitários e "lixões" e os benefícios e malefícios que podem trazer ao longo dos anos.

Também foi abordada a questão da coleta seletiva, seus benefícios e o quanto ela promove a redução dos custos de uma empresa na hora da destinação de seus resíduos.



Foto 1: Palestrante .



Foto 2: Trabalhadores assistindo a palestra.

***B) 12 de fevereiro de 2015 – Aquecimento Global – Apresentação do filme
Uma Verdade Inconveniente***

O tema, apresentado no dia 12 de fevereiro de 2015, contou com a participação de 77 trabalhadores, conforme lista de presença apresentada no Anexo I.

Foi apresentado o filme “Uma Verdade Inconveniente”, um documentário elaborado a partir das palestras proferidas por Al Gore (ambientalista e ex-vice presidente dos Estados Unidos) ao redor do mundo. O filme desperta o público para as reais consequências do aquecimento global e mostra que existem soluções viáveis para que, pelo menos, tentemos minimizar seus impactos. Após a apresentação do filme, o analista ambiental da empresa Monitorar Consultoria, Luis Carlos Santos Júnior, promoveu uma seção de debates sobre como nós poderíamos minimizar os efeitos do aquecimento global nas nossas vidas.



Foto 3: Trabalhadores assistindo ao filme.



Foto 4: Trabalhadores assistindo ao filme.

C) 19 de março de 2015 - Planeta Água (Teatro)

No dia 19 de março de 2015, foi realizado um teatro de bonecos, que contou com a presença de 84 trabalhadores, conforme lista de presença apresentada no Anexo I.

O teatro foi realizado pelo ator bonequeiro Cleyton Passos, criador da “Turma do Frederico”.

Através da fala dos bonecos, de forma lúdica e bem humorada, foi possível uma fácil compreensão e entendimento dos trabalhadores sobre o resultado da má utilização da água, da falta de educação sanitária e, ainda, foram apresentadas algumas ações acessíveis para o uso consciente da água.

Além disso, foi abordada a questão da pegada hídrica, exemplificada com dados quanto a quantidade de água que está por trás de cada produto consumido, dando ênfase, assim, ao enorme consumo de água, objetivando uma conscientização ainda mais marcante e eficaz aos trabalhadores presentes.



Foto 5: Boneco interagindo com os trabalhadores.



Foto 6: Boneco interagindo com os trabalhadores.

D) 16 de abril de 2015 – Alimentação Saudável

O tema foi abordado no dia 16 de abril de 2015 e contou com a participação de 64 trabalhadores, conforme lista de presença apresentada no Anexo I.

A palestra foi apresentada pela nutricionista Karina Dardengo de Brito, com o intuito de mostrar aos trabalhadores os benefícios de uma alimentação saudável, o que também reflete na disposição durante a jornada de trabalho. Além disso, foram apresentados alguns passos para ajudar o início da caminhada rumo a uma melhor alimentação, mostrando que a alimentação saudável pode e deve ser gostosa.



Foto 7: Palestrante.



Foto 8: Trabalhadores assistindo a palestra.

E) 21 de maio de 2015 – Contaminação do solo

O tema foi abordado no dia 21 de maio de 2015 e contou com a participação de 84 trabalhadores, conforme lista de presença apresentada no Anexo I.

A palestra foi apresentada pela geóloga da empresa Monitorar Consultoria, Luciana Seixas Fernandes, com o intuito de informar aos trabalhadores que contaminação do solo é um dos principais problemas ambientais da atualidade. Foram apresentados também quais são os principais fatores causadores da contaminação do solo e a importância do monitoramento das águas subterrâneas.



Foto 9: Palestrante.



Foto 10: Trabalhadores assistindo a palestra.

F) 16 de junho de 2015 – Biodiversidade para o desenvolvimento sustentável (palestra) e Coleta Seletiva (Teatro)

Os temas foram abordados no dia 16 de junho de 2015, durante a semana do meio ambiente da Transpetro, e contou com a presença de 89 trabalhadores, conforme lista de presença apresentada no Anexo I.

A palestra foi conduzida pelo analista ambiental da empresa Monitorar Consultoria, Luis Carlos Santos Júnior, com o intuito de mostrar aos trabalhadores o quanto é grande a biodiversidade no Brasil, a importância da biodiversidade para a existência da vida humana, e como é importante usar os recursos naturais de forma sustentável para não comprometermos as gerações futuras e o desenvolvimento do país.

Depois da apresentação da palestra, foi realizado um quiz com perguntas ambientais, que dividiu os trabalhadores em grupos, promovendo a interação com os temas apresentados nas palestras do PEAT durante este ano.

O teatro foi realizado pelo ator bonequeiro Cleyton Passos, criador da “Turma do Frederico”. Através da fala dos bonecos, de forma lúdica e bem humorada, os trabalhadores interagiram sobre a coleta seletiva.



Foto 11: Trabalhadores assistindo a palestra.



Foto 12: Trabalhadores participando do Teatro.

5. MATERIAL

Em janeiro de 2015, foram distribuídos os materiais didáticos, utilizados ao longo de todo ciclo de palestras. O material em questão auxilia o aprendizado dos trabalhadores e serve como material de consulta futura. É composto de: caderno de capa dura com aba, apostila (com miolo de caderno para anotações) e caneta, produzidos em papel 100% reciclado. Além do material didático distribuído aos trabalhadores, também foram distribuídos corda para crachá e porta crachá tipo io-io.



Foto 13: Material didático entregue aos trabalhadores do TNC.



Foto 14: Material didático entregue aos trabalhadores do TNC.

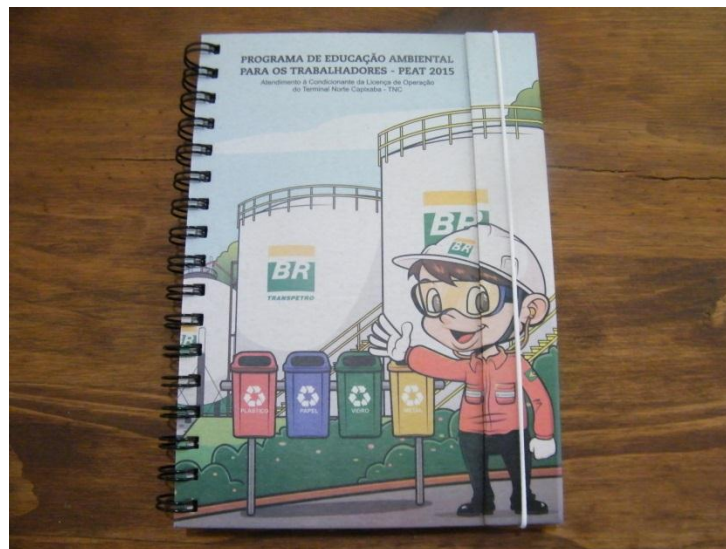

Foto 15: Material didático entregue aos trabalhadores do TNC.

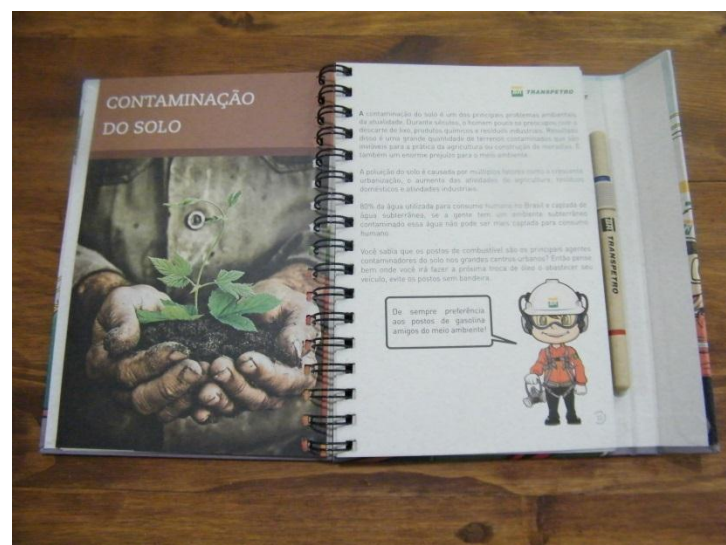

Foto 16: Detalhe da capa do caderno e caneta.



Foto 17: Corda para crachá e porta crachá tipo io-io

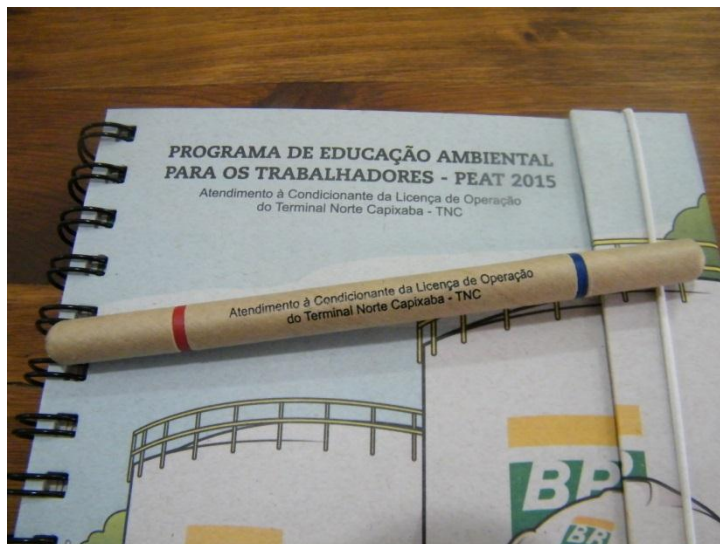

Foto 18: Porta crachá tipo io-io.



Foto 19: Corda para crachá.

Além da apostila, a apresentação é conduzida por meio de recursos audiovisuais, como apresentação em projetores de slides e vídeos ilustrativos. Durante as palestras também foram realizados sorteios de brindes, tais como: squeeze de alumínio, mouse pad, e descanso de pescoço de tecido, todos personalizados.



Foto 20: Peças para sorteio e distribuição em dinâmicas.

Todas as peças possuíam a logomarca da Transpetro e o texto: “Atendimento à condicionante da licença de operação do Terminal Norte Capixaba”.



Foto 21: Descanso de pescoço.



Foto 22: Detalhe Mouse pad.



Foto 23: Detalhe squeeze.

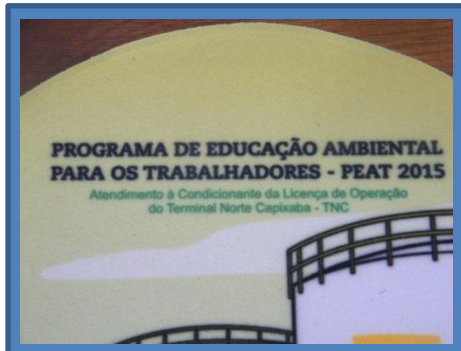

Foto 24: Entrega do material didático

6. RESULTADOS

Após a conclusão de cada atividade, os participantes foram convidados a preencher uma ficha de avaliação da ação e, desta forma, contribuir para o processo de melhoria contínua das atividades.

PEAT- PROGRAMA DE EDUCAÇÃO AMBIENTAL DOS TRABALHADORES				
FICHA DE AVALIAÇÃO	 <small>Atendimento à Condicionante nº 39 da LC 439/2010 do Terminal Norte Capixaba – TNC</small>	<u>Marque um X na opção que melhor corresponda o seu nível de satisfação.</u>		
	1- Como avalia o tema abordado para palestra?	<input type="radio"/>	<input type="radio"/>	<input type="radio"/>
	2- Como avalia o conteúdo da palestra?	<input type="radio"/>	<input type="radio"/>	<input type="radio"/>
	3- Como avalia o nível de conhecimento do palestrante?	<input type="radio"/>	<input type="radio"/>	<input type="radio"/>
	4- O palestrante foi claro na apresentação e nas explicações?	<input type="radio"/>	<input type="radio"/>	<input type="radio"/>
	5- Os objetivos propostos pela palestra foram atingidos?	<input type="radio"/>	<input type="radio"/>	<input type="radio"/>
			Palestra: _____ Data: _____	

Foto 25: Ficha de Avaliação.

Com base nas respostas é que se pode definir a aceitação e satisfação dos trabalhadores.

6.1 – Gráficos

Nos gráficos abaixo podemos avaliar a comparação da pesquisa de satisfação das palestras já ministradas. Para formulação destes gráficos, são somados os votos de todas as perguntas nas seguintes opções: “Pouco satisfeito”, “Satisfeito” e “Muito satisfeito”. Ou seja, para a porcentagem são somados os critérios de aceitação e todas as fichas de avaliações, gerando um valor máximo. Após os somatórios, foi dividido cada critério de aceitação pela quantidade máxima de fichas de avaliação preenchidas, e multiplicados por 100, concluindo a porcentagem.

1- Como avalia o tema abordado para palestra?

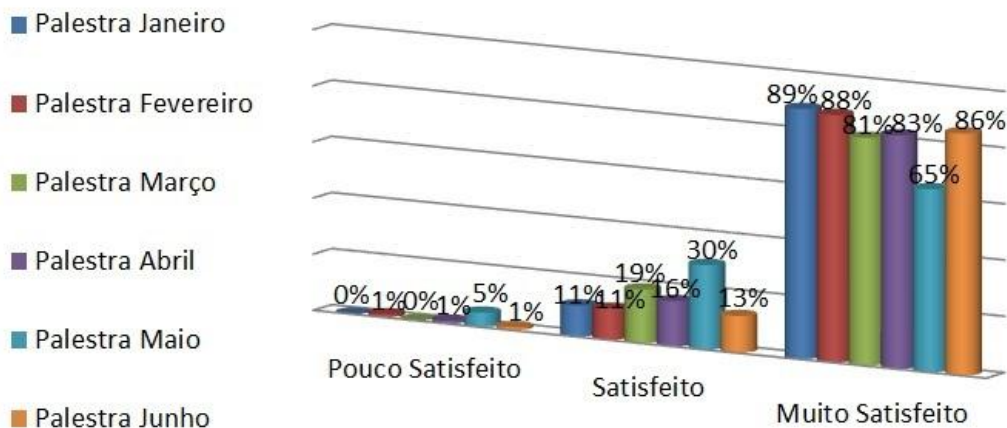

No gráfico 1, é possível perceber a compreensão dos trabalhadores em relação aos temas das palestras ministrada. No decorrer do ano, é observado que o programa está atendendo as expectativas dos trabalhadores, devido às porcentagens de satisfeito e muito satisfeito.

2- Como avalia o conteúdo da palestra?

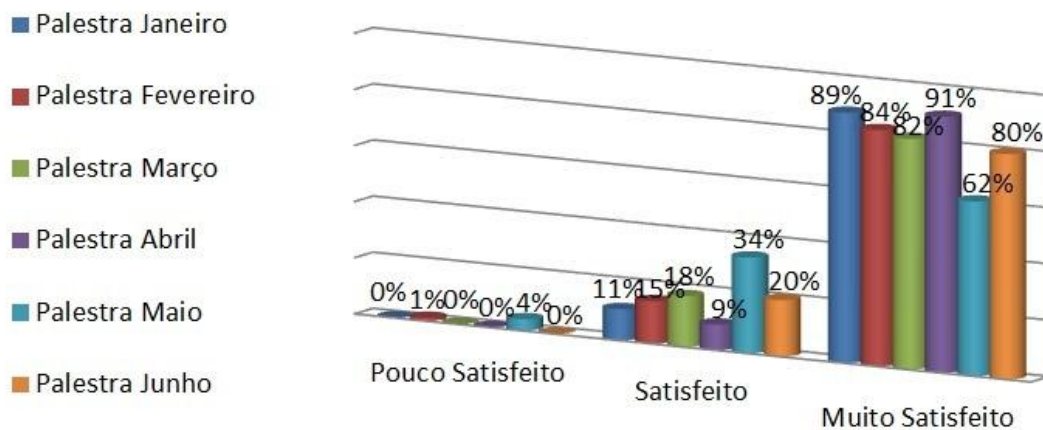

No gráfico 2, é possível perceber a compreensão dos trabalhadores em relação aos conteúdos das palestras ministrada. No decorrer do ano, é observado que o programa está atendendo as expectativas dos trabalhadores, devido às porcentagens de satisfeito e muito satisfeito.

3- Como avalia o nível de conhecimento do palestrante?

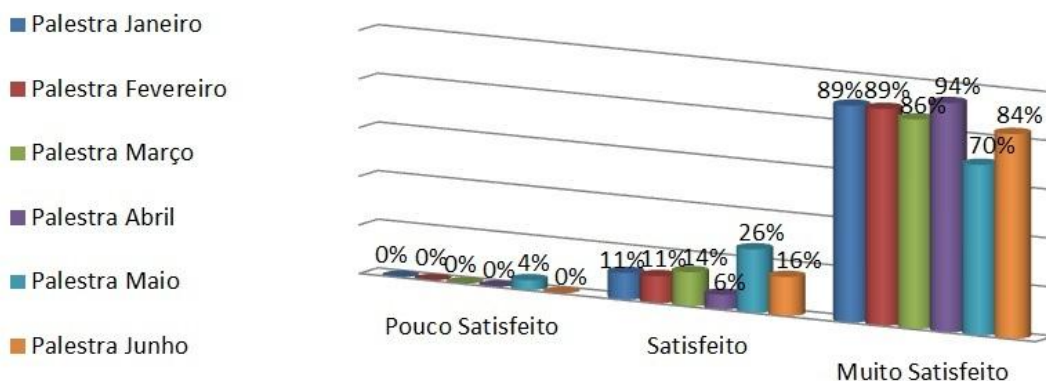

No gráfico 3, é possível perceber a compreensão dos trabalhadores em relação ao nível do conhecimento dos palestrantes. No decorrer do ano, é observado que o programa está atendendo as expectativas dos trabalhadores, devido às porcentagens de satisfeito e muito satisfeito.

4- O palestrante foi claro na apresentação e nas explicações?

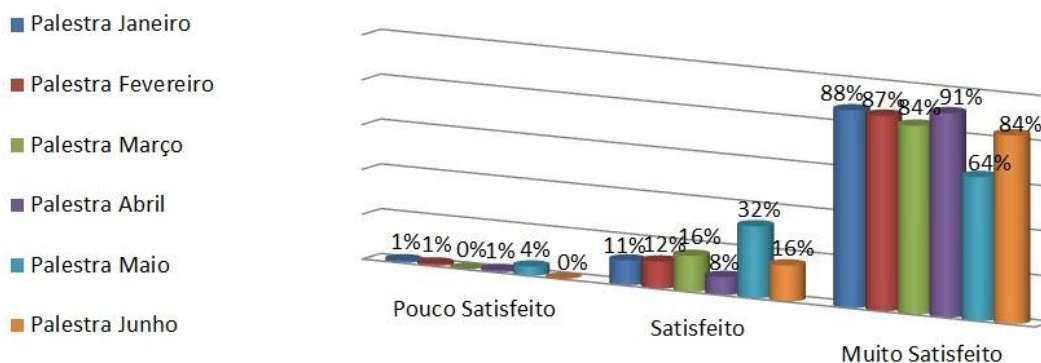

No gráfico 4, é possível perceber a compreensão dos trabalhadores em relação a clareza dos palestrantes nas palestras ministradas. No decorrer do ano, é observado que o programa está atendendo as expectativas dos trabalhadores, devido às porcentagens de satisfeito e muito satisfeito.

5- Os objetivos propostos pela palestra foram atingidos?

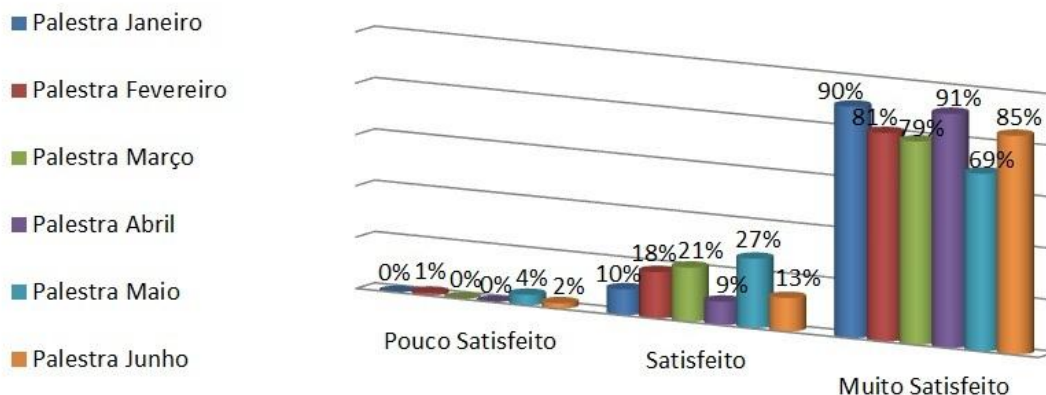

No gráfico 5, é possível perceber a compreensão dos trabalhadores em relação ao atingimento dos objetivos propostos pela palestra. No decorrer do ano, é observado que o programa está atendendo as expectativas dos trabalhadores, devido às porcentagens de satisfeito e muito satisfeito.

7. Conclusão

Podemos observar, por meio de gráficos, fotos e informações contidas nas fichas de avaliação, que os trabalhadores estão interagindo com as questões ambientais e que a aceitação do programa, durante o 1º semestre do ano de 2015, foi bastante satisfatória.

Nota-se o surgimento de uma ligação crescente entre natureza e sociedade por parte dos trabalhadores, que estão se familiarizando e adotando gradativamente uma cultura de sustentabilidade. O PEAT é um projeto contínuo e interdisciplinar, que, à medida em que é realizado, tem mostrado resultados cada vez mais eficazes e positivos.

Concluimos, portanto, que as ações executadas contribuem para o alcance do objetivo do Programa de Educação Ambiental dos Trabalhadores – PEAT, de promover junto aos trabalhadores do TNC o aumento da consciência acerca do desenvolvimento sustentável.

8. EQUIPE TÉCNICA

Luis Carlos Santos Júnior	Coordenador do Projeto e Palestrante Analista Ambiental
Josete Ramos Arruda	Responsável Técnica Engenharia de Seg. do Trabalho
Luciano Oliveira	Elaboração e pesquisa de temas e Palestrante Analista Ambiental
Luciana Seixá Fernandes	Palestrante Geóloga
Karina Dardendo de Brito	Consultor - Palestrante Nutricionista
Cleyton Passos	Consultor - Palestrante Ator Bonequeiro
Bruno Almeida	Diagramação e Layout do material didático Publicitário Jornalista - Designer Gráfico

Dados da empresa contratada para execução do PEAT

Razão Social: Monitorar Consultoria em Gestão Ambiental, Engenharia Civil e Segurança do Trabalho LTDA.

CNPJ.: 10.940.280/0001-71

Endereço: Estrada dos Três Rios 741, sala 428 - Freguesia – Rio de Janeiro/RJ

CEP: 22745-004

Registro CREA-RJ: 2009216262

Cadastro Técnico Federal – Ibama: 5418778

NOTA DE CONFIDENCIALIDADE

As informações contidas nesse relatório, dirigidas a alguém ou a alguma instituição e/ou empresa, são confidenciais e protegidas por lei. Qualquer violação, cópia ou transmissão é estritamente proibida. Se esse documento for recebido com rasuras, favor informar-nos imediatamente e destruí-lo.

Anexo I

(Listas de Presença)

- Lista de Presença da palestra sobre Resíduos realizada dia 22 de janeiro de 2015.

LISTA DE PRESENÇA

Atendimento à Condicionante nº 30 da LO 439/2010
do Terminal Norte Capixaba - TNC

PROGRAMA DE EDUCAÇÃO AOS TRABALHADORES - PEAT		
Tema:	Resíduos	Local: TNC
Instrutor:	Luciano da Silva Oliveira	Data: 22/01/2015
		Horário: 7:30h às 9:00h

Nº	Nome	Função	Tel/Ramal	Empresa	Assinatura
1	Luciano da Silva			N.M. EN	
2	JOÃO GOMES DE ALMEIDA	AS.G		N.M. EN	
3	Rafael Barbosa				
4	JODECI THOMAS	AUX		N.M.	
5	Renato Borges	Fiscal	800.9538	GERIS	
6	Luiz Fernando A. Siqueira	AUX		N.M.	
7	DEUSNETI	FX		N.M.	
8	FABIO BERGAMINI	OFICINA		N.M.	
9	DEVALDO DE ANDRADE P.	Téc. DE DOC.	-	N.M.	
10	MARCELO	ELETRICISTA		N.M.	
11	JOSE FERNANDES	ISO. Indus		N.M.	
12	Celso Zanito	Imp. Equip.		N.M.	
13	Marcos Vinícius	Pintor		N.M.	
14	João C. Rio Barcelos	Téc. Seg. Trab	-	N.M.	
15	Jose Avelino dos Santos Filho	Pintor-lacista	-	N.M.	
16	Valdenor Rodrigues	ISOLADOR	-	N.M.	
17	Gideon Batista Fernando	mont. And	-	N.M.	
18	Dominicos Marques	soldador	-	N.M.	
19	Sobrinho Amorim Garcia	soldador	-	N.M.	
20	JOAQUIM F. ASCIMAS	CALDEIRA	-	N.M.	
21	Alandro da S. S. S.	m. Andamento	-	N.M.	
22	George BARCELOS NASCIMENTO	Soldador		N.M.	
23	VANDERAGI FERRAZ	FUNIZIÃO		N.M.	
24	RAFAEL SOUSA SOARES	MONT. AND		N.M.	
25	EMERSON LEIRIA DOS SANTOS	ENCARREGADO		N.M.	
26	Maricelly Thomaz	Aux. Tec. de Segurança		N.M.	
27	Adenor V. Fontes	MONT. ANDAMENTO		N.M.	
28	Marcelo Sampaio de Sá	MONT. ANDAMENTO		N.M.	
29	Hélio Abreu de Assis Moreira	Aux. ADM	890 9501	DINAMICA	
30	Marcos Romalho Sena	ELETRICISTA		CSC	



LISTA DE PRESENÇA

Atendimento à Condicionante nº 30 da LO 439/2010
do Terminal Norte Capixaba - TNC

PROGRAMA DE EDUCAÇÃO AOS TRABALHADORES - PEAT						
Tema:	Resíduos				Local:	TNC
Instrutor:	Luciano da Silva Oliveira				Data:	22/01/2015
					Horário:	7:30h às 9:00h

Nº	Nome	Função	Tel/Ramal	Empresa	Assinatura
31	CARLOS AMPLIM RAMALHO	Téc. Instrum	9518	CSE	[Assinatura]
32	ALEXANDRO MARTINS CAVALCANTI	T. PLAN.	9521	CSE	[Assinatura]
33	Gabriel Barbosa Ramos	Tec. Planej.	9521	CSE	[Assinatura]
34	ALBERSON LUIZ ROJAS	TEL. INSP.	9519	GERIS	[Assinatura]
35	Kellen Segolini Trojano	TST	9506	Wiramica	[Assinatura]
36	Adriano Chagas Ribeiro	TEC. MECÂNICA	9516	CSE	[Assinatura]
37	BRUNO MONTEIRO VARGAS	PINTOR		CSE	[Assinatura]
38	Lucas Monteiro	PROGRAMADOR	9520	CSE	[Assinatura]
39	Ademilson Campos das	Pintor		CSE	[Assinatura]
40	ROSALVO DE JESUS	TC. INS	9518	CSE	[Assinatura]
41	Filipe Chagas	ELETRICISTA		EPS	[Assinatura]
42	GILMAR - SILVA	MAN. P.N.	4946840		[Assinatura]
43	VIGMAR THOMAZ	MOTORIZISTA		MANCHESTER	[Assinatura]
44	Gilson Silva	PROCEDEIRA	4945867	MANCHESTER	[Assinatura]
45	[Assinatura]	MAN. P.N.	4946840		[Assinatura]
46	JOSÉ PEREIRA NEGRIS	ANL. Obras	49460925	EPS	[Assinatura]
47	Jaime Moreira Campos	Oficial		EPS	[Assinatura]
48	Kennedy Sena dos Santos	Almoxarife		CSE	[Assinatura]
49	ELIOLIAS DOS SANTOS	ENCARREGADO		EPS	[Assinatura]
50	Suzidi A. Ramalho	Servente	-	Manchester	[Assinatura]
51	Sivanete de Souza PEREIRA	Servente		Manchester	[Assinatura]
52	Geilda dos Santos	Servente		Manchester	[Assinatura]
53	José Carlos Sena Ramos	ASG		Manchester	[Assinatura]
54	JOSIMAR DE JESUS EUBÉRIO	ATEX		EPS	[Assinatura]
55	Antônio Manoel Ramos da Silva	EPS			[Assinatura]
56	Valdinei E. Almeida	AT. PRÁTICO		EPS	[Assinatura]
57	Jaderson dos Santos FAMILIA	MECÂNICO		CSE	[Assinatura]
58	Alexandre Borges	AJ		CSE	[Assinatura]
59	GILMAR DE SOUZA DA SILVA	MECÂNICO		CSE	[Assinatura]
60	Genivaldo Martins	Soldador		CSE	[Assinatura]



LISTA DE PRESENÇA

Atendimento à Condicionante nº 30 da LO 439/2010
do Terminal Norte Capixaba - TNC

PROGRAMA DE EDUCAÇÃO AOS TRABALHADORES - PEAT			
Tema:	Resíduos	Local:	TNC
Instrutor:	Luciano da Silva Oliveira	Data:	22/01/2015
		Horário:	7:30h às 9:00h

Nº	Nome	Função	Tel/Ramal	Empresa	Assinatura
61	WAMIBÃO XAVIER JULIANO			CSE	DK
62	OSCAR MOURA DE SA RANDELLI	SERVICENTE			oscar
63	CHRISTOPHER O. OLIVEIRA	ASB		EPS	Christo
64	MATEUS SILVA			EPS	mat
65	MARCELO DUARTE	CSE		CSE	marcelo
66	RODRIGO DE JESUS BELINHO	AJUDANTE		CSE	RR
67	CARLOS F. SENA	AT		CSE	CF
68	JEFFERSON R. FAMILIA	PINTOR		CSE	JR
69	DEIVAN AMORIM	PINTOR		CSE	Deiv
70	Heliamar R. Silva	Emprego		CSE	HS
71	ALESSANDRO A. TROMAZ	CONDICIONANTE		CSE	AT
72	MARTINS BARBOSA PINTO	CONDICIONANTE		CSE	MB
73	RONES SABADIM MACHADO	Sup. Manutenção		CSE	RMS
74	CASSIANO C. DO NASCIMENTO	Téc. Elet. R.		(1)	CC
75	Leonardo L. Monteiro	Téc. Planej.	800-9530	Timewor	lemon
76					
77					
78					
79					
80					
81					
82					
83					
84					
85					
86					
87					
88					
89					
90					

- Lista de Presença da palestra sobre Aquecimento global, realizada dia 12 de fevereiro de 2015.



LISTA DE PRESENÇA

Atendimento à Condicionante nº 30 da LO 439/2010 do Terminal Note Capixaba - TNC.

PROGRAMA DE EDUCAÇÃO AOS TRABALHADORES - PEAT		Local:	TNC
Tema:	Aquecimento Global	Data:	12/02/2015
Instrutor:	Luis Carlos Santos Júnior	Horário:	7:30h às 9:00h

Nº	Nome	Função	Tel/Ramal	Empresa	Assinatura
1	João Carlos de Almeida	ASG		N.M.	[Assinatura]
2	Regis Badur Brulhar			N.M.	[Assinatura]
3	EMERSON LEIRIA	ENFERM		N.M.	[Assinatura]
4	JODECI THOMAS	AUX.		N.M.	[Assinatura]
5	MARCELO C SANTOS	ELETRICISTA		N.M.	[Assinatura]
6	JEREMIAS A. ERMINDIO	MONT.		N.M.	[Assinatura]
7	Edson Mendes	FLN		N.M.	[Assinatura]
8	ARMANDO DOS SANTOS	ENGENHEIRO		GERIS	[Assinatura]
9	REJANE FICK REBLIN	TE QUÍMICA	800-9606	TRANSPETRO	[Assinatura]
10	ENEIDA DE OLIVEIRA COUVO	TEC Adm	800-9529	TRANSPETRO	[Assinatura]
11	OSVALDO DE ANDRADE P	TEC DOC.		N.M.	[Assinatura]
12	Celso Zomate	Imo Equip		N.M.	[Assinatura]
13	Carla de Jesus Sam			N.M.	[Assinatura]
14	Medson Batista Almeida	mont. And		N.M.	[Assinatura]
15	Ademir V. da Silva			N.M.	[Assinatura]
16	José de Santana Lima	MOTORISTA		N.M.	[Assinatura]
17	Luiz Augusto da Silva	AUX ADM		N.M.	[Assinatura]
18	Maricelly Thomaz	Aux. Seg. Trabalho		N.M.	[Assinatura]
19	Renato Borges	Fiscal	800-9539	GERIS	[Assinatura]
20	JOAQUIM F. NASCIMENTO	CALDEIRA		N.M.	[Assinatura]
21	João Américo Gomes	Soldador		N.M.	[Assinatura]
22	Edson Mendes	CALDEIRA		N.M.	[Assinatura]
23	Edson Mendes	ISOLADO		N.M.	[Assinatura]
24	Domingos Marques	Soldador		N.M.	[Assinatura]
25	VANDERLEI FERRAZ	FUNILHEIRO		N.M.	[Assinatura]
26	ADONES V. FONTES	MONT. ANDAIME		N.M.	[Assinatura]
27	GEORGE B. NASCIMENTO	SOLDADOR		N.M.	[Assinatura]
28	Luiz Augusto da Silva			N.M.	[Assinatura]
29	Edson Mendes Santos	INSP.		N.M.	[Assinatura]
30	JOATAN C. BARCELLOS	TST		N.M.	[Assinatura]

Atendimento à Condicionante nº 30 da LO 439/2010
do Terminal Norte Capixaba - TNC

PROGRAMA DE EDUCAÇÃO AOS TRABALHADORES - PEAT						
Tema:	Aquecimento Global				Local:	TNC
Instrutor:	Luís Carlos Santos Júnior				Data:	12/02/2015
					Horário:	7:30h às 9:00h

Nº	Nome	Função	Tel/Ramal	Empresa	Assinatura
31	Pucas da Silva Esmeralda A VL.				
32	RAPHAEL SOUSA SOARES				
33	Andreia Borges	AJ		CSE	
34	MARTINS BARBOSA PINTO	ACOPIRTO		CSE	
35	ALFAR JOSÉ MENDES FÉLI	MARINHEIRO	9507	ODEBRECHT	
36	JOSUE PEREIRA NEGRIS	EPS		CPS	
37	CARLOS FERREIRA DE SENA			CSE	
38	Robson de Jesus Belarmino	AJUANTE		CSE	RB
39	Leonardo Leite Monteiro	Tec. Planqm.	800 9530	Time Now	Diego F
40	ELESSANDRO	Caldeirão -		CSE	Est
41	Gemivaldo Martins Gomes	soldador		CSE	
42	WAMIRIO XAUTER	PINTOR		CSE	
43	Hilmar R. Silva	Imp/Supav.	9521	CSE	
44	JOSIMAR DE JESUS	EPS	494 61061		
45	VALDIR L. ALMEIDA	EPS	49460482	EPS	
46	Christoteles O. dos Santos	ASG	49460562	EPS	
47	Antonio Marcos Ramos da Silva	Oficial	49460574	EPS	
48	matheus Silva		49460509	EP3	no
49	José Carlos Jera Romo	ASG	4	Manchester	Jules
50	GILSIMAR SILVA	MA	4945872	MAN	GH
51	Gilson Silva	OP. BAC ADEIRA	49458621	MANHETER	
52	JEFFERSON R. FAMILIA	PINTOR		CSE	Geo
53	Marcelo de A	PINTOR	0410936331	CSE	
54	Valdeirio Monteiro Sarin	MARINHEIRO	9507	ODEBRECHT	
55	Helio Abreu de Assis Moreira	Aux. Adm.	800 9509	Dinamica	
56	Guilherme Moreira Campos	Oficial	13843456115	GPS	
57	Elío Alves dos Santos	ENCARREGADO		EPS	
58	Aluizidi A. Ramalho	Servente		Manchester	Aluizidi A.R.
59	Geal da S. Sampaio	serv		Manchester	Geal da S.
60	Josimar	SERVENTE		MANHETER	Josimar

LISTA DE PRESENÇA

Atendimento à Condicionante nº 30 da LO 439/2010
do Terminal Norte Capixaba - TNC

PROGRAMA DE EDUCAÇÃO AOS TRABALHADORES - PEAT		Local:	TNC
Tema:	Aquecimento Global	Data:	12/02/2015
Instrutor:	Luis Carlos Santos Júnior	Horário:	7:30h às 9:00h

Nº	Nome	Função	Tel/Ramal	Empresa	Assinatura
61	Ridemilson Campello S	pintor		CSE	
62	LUCAS MONTEIRO	PROGRAMADOR	9520	CSE	
63	Jose Junior	Incarregado		MANHESK	
64	bruno monteiro	pintor		CSE	
65	Kellen Jeschke Trápino	TST	800.9506	Dinamica	
66	ALBERTON ROJA	96L. INSP.	9519	GENS	
67	Guliano M. Casteluber	Téc. Manut.	9530	Transp.	
68	leandro BORGES THOMAZ	SUPERVISOR	800.9521	CSE	
69	Wagner Inácio Leite	Aux. Adm	800.9527	Dinamica	
70	Filipe Chagas	Eletricista		EPS	
71	VIONATE THOMAZ	MOTORIZISTA		MANHESK	
72	DELIVAN	PINTOR		CSE	
73	Assis de Lima				
74	CASSIANO E. do NASCIMENTO	Téc. - ELET.		CSE	
75	Kennedy Jena dos Santos	Almoxarife	-	CSE	
76	Wagner Sabodini Machado	Sup. Manut. e C	8009510	11	
77	Miguel R. Silva	Eletricista		11	
78					
79					
80					
81					
82					
83					
84					
85					
86					
87					
88					
89					
90					

- Lista de Presença do teatro sobre PLANETA ÁGUA realizada dia 19 de março de 2015.



LISTA DE PRESENÇA

Atendimento à Condicionante nº 30 da LO 439/2010
do Terminal Norte Capixaba - TNC

PROGRAMA DE EDUCAÇÃO AOS TRABALHADORES - PEAT					
Tema:	Planeta Água			Local:	TNC
Instrutor:	Cleiton Barbosa Passos			Data:	19/03/2015
				Horário:	7:30h às 9:00h

Nº	Nome	Função	Tel/Ramal	Empresa	Assinatura
1	João Gomes de Almeida	A.S.G	---	NM	
2	Jeremias Pereira	MONT. AIND.	---	NM	
3	JODECI THOMAZ	AUX.	---	NM	
4	Francisco de Assis Silva	ENCARREGADO	---	NM	
5	Luiz Fernando A. Siqueira	Aux. Serv.	---	NM	
6	ZIMPA DOS SANTOS JESUS	SOLDADOR	---	NM	
7	Alcides da S. Silva	mont. andaim.	---	NM	
8	OSVALDO DE ANDRADE P.	Téc. de Doc.	---	NM	
9	Edio Zanito	INSP. EQUIP.	---	NM	
10	Roberto Bozza	m	---	m	
11	Dominico MARQUES	SOLDADOR	---	NM	
12	Alan Ribeiro V. Aguiar	PINTOR	---	NM	
13	Renato Almeida de Oliveira	AUX.	---	NM	
14	GEORGE B. NASCIMENTO	SOLDADOR	---	NM	
15	Valdomiro Rodrigues	SOLDADOR	---	NM	
16	Antônio Carlos Souza		---	NM	
17	Deusmete		---	NM	
18	JOSE FERNANDES	SOLDADOR	---	NM	
19	Jose Avelino S. filho	Pintor-Satista	---	NM	
20	Ademay N. da Silva		---	NM	
21	Lucas Machado Antunes de Silva	Téc. Planejamento	---	NM	
22	Sérgio Araújo Garcia	Soldador	---	NM	
23	Luiz Augusto da Silva	ENCARREGADO	---	NM	
24	Lucas da Silva Emendes	AUX	---	NM	
25	Jamilson Celso da Silva	AUX	---	NM	
26	VANDERLEI FERRAZ	FUNILHEIRO	---	NM	
27	Reinaldo Mesinas	PINTOR	---	NM	
28	FRANCISCO DE ASSIS RIBEIRO	PINTOR	---	NM	
29	Simão Almeida Costa	pintor	---	NM	
30	Domício da Silva	M. Gráfico	---	NM	



LISTA DE PRESENÇA

Atendimento à Condicionante nº 30 da LO 439/2010
do Terminal Norte Capixaba - TNC

PROGRAMA DE EDUCAÇÃO AOS TRABALHADORES - PEAT					
Tema:	Planeta Água			Local:	TNC
Instrutor:	Cleiton Barbosa Passos			Data:	19/03/2015
				Horário:	7:30h às 9:00h

Nº	Nome	Função	Tel/Ramal	Empresa	Assinatura
31	Jessica de Santana Vitorien	NOT	—	NM	[Assinatura]
32	Thiago Machado	PIRONE/ARTISTA	—	NM	[Assinatura]
33	JOATAN LÍRIO BARCELLOS	TST	—	NM	[Assinatura]
34	BERNARDO LOPES VALENTIM	ENGENHEIRO	800-9503	VRANGPETA	[Assinatura]
35	Gledyson B. Demanier	ENGENHEIRO	800-9538	"	[Assinatura]
36	Makielli Thomaz	AUX TST	—	NM	[Assinatura]
37	Renato Borges	FISCAL	800-9539	GERIS	[Assinatura]
38	EMERSON TEIXEIRA	ENCARREGADO	—	N.M	[Assinatura]
39	Kellen Jesline Trojano	TST	800-9506	Winnipeg	[Assinatura]
40	VIOMAR THOMAZ	MOTOFISTA	—	MANCHESTER	[Assinatura]
41	Alexandre M. Soudacorti	T. Planejamento	800-9595	CSE	[Assinatura]
42	leandro BORGES Thomaz	SUPERVISOR	800-9521	CSE	[Assinatura]
43	DERIVAN AMORIM	P. INDUSTRIAL	—	CSE	[Assinatura]
44	GILMAR de SOUZA	MECANICO	—	CSE	[Assinatura]
45	Filipe Chagas	Of. Polivalente	—	EPS	[Assinatura]
46	CASSIANO C. de NASCIMENTO	Téc. ELET. R.	—	CSE	[Assinatura]
47	Silvan Silva	OPERADOR	—	MANCHESTER	[Assinatura]
48	Socimar Barzola	SERVEENTE	—	MANCHESTER	[Assinatura]
49	Maiguel P. Pena	Chuveiro	—	C.S.E	[Assinatura]
50	WLAS HORTICO	PROGRAMADOR	800-9520	C.S.E	[Assinatura]
51	Rones Sabodim Machado	Supervisor	800-9516	N. CSE	[Assinatura]
52	Edemilson Campelo da Silva	pintor	—	CSE	[Assinatura]
53	Roberto Chagas Ribeiro	Téc. MECÂNICA	800-9516	CSE	[Assinatura]
54	ALBERSON LUIZ ROYAL	TÉC. INSP.	800-9513	GCMS	[Assinatura]
55	WANDERLÉ HUIER	PINTOR	1/1	CSE	[Assinatura]
56	Wesleyd Amerim Ramalho	Servente	—	Manchester	[Assinatura]
57	Saderson dos S. Família	MECANICO	—	CSE	[Assinatura]
58	Shuennne Bon	Téc Segurança	—	CSE	[Assinatura]
59	Geilda dos S. Pereira	Servente	—	Manchester	[Assinatura]
60	Antonio Marcos Ramos da Silva	oficial	—	EPS	[Assinatura]

Atendimento à Condicionante nº 30 da LO 439/2010
do Terminal Norte Capixaba - TNC

PROGRAMA DE EDUCAÇÃO AOS TRABALHADORES - PEAT			
Tema:	Planeta Água		Local: TNC
Instrutor:	Cleiton Barbosa Passos	Data:	19/03/2015
		Horário:	7:30h às 9:00h

Nº	Nome	Função	Tel/Ramal	Empresa	Assinatura
61	Valdinei L. Almeida	AJ. PÁTICO		EPS	
62	Christophe O. dos Santos	ASG		EPS	
63	Kennedy S. Santos	Almoxarife		CSE	
64	Leonardo L. Monteiro	Planejador	800-9530	TIMENOW	
65	Helizma Nova da Silva	Emprego Part-time	9528	CSE	
66	Genivaldo Martins Gomes	soldador		CSE	
67	JEFFERSON RAMALHO FAMILIA	PINTOR		CSE	
68	Chô Alves dos Santos	ENCARREGADO		EPS	
69	Matheus Silva			EPS	
70	Felipe Alves Pereira Romão	ASG		Planalpiter	
71	Somete de SENA P.	sergente		MANEIRO	
72	Alcibonense	MARINHEIRO			
73	ALDAIR JOSÉ MENDES FÉLIX	MARINHEIRO		OEBRECHT	
74	JOSIMAR DE JESUS	ALXILIAK		EPS	
75	Jaime Moreira Campos	OFICIAL		GPS	
76	ALESSANDRO A THOMAZ	CADETEIRO		CSE	
77	MARTINS CARBOH PINTO	CALDEIROS		CSE	
78	BRUNO MONTEIRO VARGAS	PINTOR		CSE	
79	Alvando Borges	AJ		CSE	
80	Hélio Abreu de Assis Morgira	AUX. ADM. G	800 9501	DINAMICA	
81	CARLOS FERREIRA DE SENA	AJ		CSE	
82	Kelson de Jesus Belcunara	AJ		CSE	
83	Rafaelino Monteiro Jarama	Marinheiro	800 9507	OEBRECHT	
84	RODRIGO DE OLIVEIRA SILVA	TEC. MANUT.	9528	TRANSPETRO	
85					
86					
87					
88					
89					
90					

- Lista de Presença da palestra sobre Alimentação Saudável, realizada dia 16 de abril de 2015.

Atendimento à Condicionante nº 30 da LO 441/2010
do Terminal Norte Capixaba - TNC**LISTA DE PRESENÇA**

PROGRAMA DE EDUCAÇÃO AOS TRABALHADORES - PEAT					
Tema:	Alimentação Saudável			Local:	TNC
Instrutor:	Karina Dardengo de Brito			Data:	16/04/2015
				Horário:	7:30h às 9:00h

Nº	Nome	Função	Tel/Ramal	Empresa	Assinatura
1	JODECI THOMAS			N-M	
2	Jamilton Colinho da Silva	AUX		N-M	
3	Renato Borges	FISCAL	800-9539	GERIS	
4	Valentim de Siqueira				
5	Luiz Fernando A. Siqueira	AUX		NM	
6	JEREMIAS ALBERTO	MONT.AND		NM	
7	Paulo Sérgio Borlan			N-M	
8	Dirceu Amorim Ramalho	AUX		NM	
9	Talena Amâncio R. Mendonça	Aux Adm		Dinâmica	Talena Amâncio
10	DEUSLETE	FX		NM	
11	THIAGO MACHADO E SOUZA	P. JATISTA		NM	
12	Ademair V. da Silva	montador		NM	
13	Rubem Batista Junqueira	mont. And		N-M	
14	MARCEL SOUSA SOARES	MONT. AND.		N-M	
15	Operante de Souza da Silva	N. Luchini		N-M	
16	Lucas da Silva Evêncio	AUX		NM	
17	Georges B. Nascimento	SILSAPOR		N-M	
18	JOZÉ FERNANDES	M. Jean		NM	
19	Roney M. Gomes	P. Jatista		NM	
20	DELIVAN AMORIM	PINTOR		CSE	
21	MARTINS BARBOSA PINTO	Caldeirista		CSE	
22	Leopoldo Fick Reblin	Tec. Químico	800-9606	Transpetro	
23	GILMAR de Souza			CSE	
24	Bruno Monteiro Vargas	PINTOR.I		CSE	
25	RONESSABADIM	Sup. MCA		CSE	
26	Ademilson Campelo da Silva	PINTOR		CSE	
27	Yasmin Borja Ramalho	SERV. VENTA		MANCHESTER	
28	Gilson Silva	OPER. DE IRA		MANCHESTER	
29	MOSÉ JUNIOR PEREIRA RIBEIRO	ENCARREGADO		MANCHESTER	
30	Adriano Soares Ribeiro	TEL. MANUTENÇÃO	9516	CSE	

LISTA DE PRESENÇA

PROGRAMA DE EDUCAÇÃO AOS TRABALHADORES - PEAT		
Tema:	Alimentação Saudável	Local: TNC
Instrutor:	Karina Dardengo de Brito	Data: 16/04/2015
		Horário: 7:30h às 9:00h

Nº	Nome	Função	Tel/Ramal	Empresa	Assinatura
31	Lucas Houtiero	Programador	800-9520	CSE	
32	Valdeir C. Almeida	AS. PRÁTICO		EPS	
33	Christiane C. de S. S. T.	ASG		EPS	
34	JOSIMAR DE JESUS	ASG		EPS	
35	Elisabete das Santas	Encarregada	-	EPS	
36	Gealda dos S. Cunha	Servente		Manchester	Gealda
37	IVONETE de SENA P.	SERVENTE		Manchester	Ivonete
38	Deuzedi A Ramalho	Servente		Manchester	Deuzedi AP.
39	Antonio munes	Oficial		EPS	
40	Walmir Viana Schumig	Tec. Segurança		CSE	
41	Abandio Medeiros Cavalcanti	Tec. Planejamento	8054395	CSE	
42	Helionias P. Silva	Impressão/Plata		CSE	
43	WALTER SALVIERO JULIANO	PINTOR		CSE	
44	Mateus Silva			EPS	
45	João pereira NEGRIS	OXIDE OBRA		EPS	
46	Sérgio Carlos Silva Ramos	ASG		Manchester	
47	JEFFERSON FAMILIA	PINTOR		CSE	
48	CESSANDRA	CALDEIREIRO		CSE	
49	Filipe Chagas	ELETRICISTA		EPS	
50	CARLOS FERREIRA DE SENA	AUXILIAR		CSE	
51	Alfonso BORGES	AJ		EPS	
52	Genivaldo Martins Gomes	Soldador		CSE	
53	Mariane Maria Leite	Aux. Adm		Dinâmica	
54	ALBERTSON ROJAS	TEC. INSP.		GERJ	
55	Valdir Gonzaga	TST		TRANSP	
56	VIONATZ THOMAZ	MANCHESTER		Motoris	
57	Paulino Silva	MANCHESTER			
58	Jaderison dos S. Damilho	MECANICO		CSE	
59	ROSILVO DE JESUS	TEC. INSP.		CSE	
60	CARLOS AMORIM	//		//	



Atendimento à Condicionante nº 30 da LO 441/2010 do Terminal Norte Capixaba - TNC

LISTA DE PRESENÇA

PROGRAMA DE EDUCAÇÃO AOS TRABALHADORES - PEAT			
Tema:	Alimentação Saudável	Local:	TNC
Instrutor:	Karina Dardengo de Brito	Data:	16/04/2015
		Horário:	7:30h às 9:00h

Nº	Nome	Função	Tel/Ramal	Empresa	Assinatura
61	CASSIANO C. do NASCIMENTO	Téc. Grúnc.	998787909	CSL	[Assinatura]
62	JOSE CLIAS EVANGELISTA	MODERISTA		CASI. GEAR	[Assinatura]
63	Jose Leonardo M. Paiva	''	9935413670	Capixaba	[Assinatura]
64	Leonardo L. Montuoro	Téc. Planej.	8009530	Timenow	[Assinatura]
65					
66					
67					
68					
69					
70					
71					
72					
73					
74					
75					
76					
77					
78					
79					
80					
81					
82					
83					
84					
85					
86					
87					
88					
89					
90					

- Lista de Presença da palestra sobre Contaminação do Solo, realizada dia 21 de maio de 2015.



LISTA DE PRESENÇA

Atendimento à Condicionante nº 30 da LO 439/2010
do Terminal Norte Capixaba - TNC

PROGRAMA DE EDUCAÇÃO AOS TRABALHADORES - PEAT		
Tema:	Contaminação do Solo	Local: TNC
Instrutor:	Luciana Seixas Fernandes	Data: 21/05/2015
		Horário: 7:30h às 9:00h

Nº	Nome	Função	Tel/Ramal	Empresa	Assinatura
1	João Gomes de Almeida	OFICIAL CIVIL	---	N.M	
2	Francisco de Assis Sousa	EN. Controle Qualidade	---	N.M	
3	JOATAN LÍRIO BARCELLOS	TST	---	N.M	
4	JODECI THOMAS		---	N.M	
5	Luiz Fernando A. Siqueira	AUX. Serviços	---	N.M	
6	Deusnete	FX	---	N.M	
7	Dezênio BOCARDI	FX	---	N.M	
8	Rodolfo Pereira Silveira	SUPLENTE	---	N.M	
9	Wakili Thomaz				
10	Gidson Batista Bernardo	mont. Armatos	-	N.M	
* 11	Israel / Osiquio Perito	PINTOR JATISTA	---	N.M	
12	Fernando W. Cezar	M. Montagem	---	N.M	
13	Clintus Soares Paul	montagem	---	N.M	
14	Leandro da S. Souza	mont. armatos	---	N.M	
* 15	Marcelo C. Santos	ELÉTRICISTA	---	N.M	
16	JORQUIM F. NASCIMENTO	CAPO	---	N.M	
17	Roney M. Gomes	P. JATISTA	---	N.M	
18	RAFAEL S. SOARES	MOVI. AND.	---	N.M	
19	DIRECU AMORIM RAMALHO	AV	---	N.M	
20	DOMINGOS MARQUES	Soldador	---	N.M	
21	Thiago Machado	P. JATISTA	---	N.M	
* 22	ZUMAR DOS SANTOS JORGE	SOLDADOR	---	N.M	
23	JEREMIAS ALBERTO	MONITADOR	---	N.M	
* 24	WALYSON M. DE OLIVEIRA	ACMOXARINE	---	N.M	
* 25	FRANCISCO DE ASSIS R. S.	PINTOR	---	N.M	
* 26	Fernando Almeida Santos	PINTOR	---	N.M	
27	José Maria Gomes	Soldador	---	N.M	
28	Lucas da Silva Almeida		---	N.M	
29	Walter Augusto da Silva	CADEIREIRO	---	N.M	
30	Jamilson Coelho	AUX	---	N.M	



LISTA DE PRESENÇA

Atendimento à Condicionante nº 30 da LO 439/2010 do Terminal Norte Capixaba - TNC

PROGRAMA DE EDUCAÇÃO AOS TRABALHADORES - PEAT		
Tema:	Contaminação do Solo	Local: TNC
Instrutor:	Luciana Seixas Fernandes	Data: 21/05/2015
		Horário: 7:30h às 9:00h

Nº	Nome	Função	Tel/Ramal	Empresa	Assinatura
31	Blomardo de Souza da Silva	Motorista		N.M	[Assinatura]
* 32	Kamyla Oliveira	Operação		TRANSR	[Assinatura]
33	ARMAUSO ALVES DOS SANTOS	Eng. Civil		GERIS	[Assinatura]
* 34	Andre Souza Gomes	CTO		Transp.	[Assinatura]
35	Ademilson Campelo	pintor		CSE	[Assinatura]
36	GEORGE BARCELOS	SOLDADOR		NM	[Assinatura]
37	Leandro Jorge Thomaz	Sup. caldeira	800 9521	CSE	[Assinatura]
* 38	ALANDERSON DA SILVA	Téc. Manuf.		TRANSR	[Assinatura]
* 39	Paloma da Mata Macedo	TST		Genin	[Assinatura]
40	BERNARDO LOPES VALENTIM	Gerente	800 9503	TRANSPETRO	[Assinatura]
41	Nusane Rias Leite	Aux. Adm.	800-9527	Dinamica	[Assinatura]
42	Kellen Jeschke Trujano	TST	800-9506	Dinamica	[Assinatura]
43	CARLOS AMORIM	Téc. TST	800-9518	CSE	[Assinatura]
44	Guilherme M. Casteluber	Téc. Manuf.	800-9530	Transp.	[Assinatura]
45	Bruno Monteiro Vargas	PINTOR		CSE	[Assinatura]
46	MARCO AURELIO KAUTER	PINTOR		CSE	[Assinatura]
47	Geulda dos S. Cunha	SERVITE		Manchete	[Assinatura]
48	Tronete de Sem P	SERVITE		manchete	[Assinatura]
49	Wesley A. Ramalho	Servente	-	manchete	[Assinatura]
50	Renes Sabadim Machado	Sup. Mecânica	800-9516	CSE	[Assinatura]
51	Ademilson	MANO EST	49458226		[Assinatura]
52	Gil MAR de Souza	MEC		CSE	[Assinatura]
53	Kennedy Sena dos Santos	Motari fo	800-9510	CSE	[Assinatura]
54	Lucas Monteiro	Programador	800-9520	CSE	[Assinatura]
55	Adriano Chagas	Téc. MANOIA	800-9516	CSE	[Assinatura]
56	Josimar Barreto da Silva	SERVITE		MANCHETE	[Assinatura]
57	GILZIMAR Silva		49458226	MANOIA	[Assinatura]
58	Elio Alves dos Santos	PROGRAMADOR		EPS	[Assinatura]
59	JEFFERSON R. FAMILIA	PINTOR		CSE	[Assinatura]
60	Ademilson dos S. Família	MECÂNICO		CSE	[Assinatura]



LISTA DE PRESENÇA

Atendimento à Condicionante nº 30 da LO 439/2010 do Terminal Norte Capixaba - TNC

PROGRAMA DE EDUCAÇÃO AOS TRABALHADORES - PEAT		Local: TNC
Tema: Contaminação do Solo	Instrutor: Luciana Seixas Fernandes	Data: 21/05/2015
		Horário: 7:30h às 9:00h

Nº	Nome	Função	Tel/Ramal	Empresa	Assinatura
61	Jose Santos	ASG		Plamcenti	[Assinatura]
62	Helimara P. S. Amorim	Imp. Manuten		CSE	[Assinatura]
63	ALBERSON L. ROSAS	TECINIP		OCN/	[Assinatura]
64	MARTINS BARBOSA PINTO	CADEIRANTE		CSE	[Assinatura]
65	Jose Junior	EMPREGADO		MARCHE	[Assinatura]
66	Genivaldo Martins	Soldador		CSE	[Assinatura]
67	ALESSANDRO AMORIM	CADEIRANTE		CSE	[Assinatura]
68	Amanda Braga	AJ		CSE	[Assinatura]
69	Josue pereira Negriz	AX obra		EPS	[Assinatura]
70	mateus Silva			EPS	[Assinatura]
71	JOSIMAR DE JESUS	ALX DE OBRA		EPS	[Assinatura]
72	Eneida de O. Couto	Tel. Adm	800-9529	Transp	[Assinatura]
73	Helio A. A. Moreira	Aux. ADM	800 9501	DINAMICA	[Assinatura]
74	CASSIANO O. J.			CSE	[Assinatura]
75	Jose Elias Evangelista			EASY-CAI	[Assinatura]
76	Leonardo L. Montano			TimeNow	[Assinatura]
77	Amirizales O. Santo	ASG		EPS	[Assinatura]
78	MAGUI	C.S.E		E	[Assinatura]
79	Filyzi	ELETRICISTA		EPS	[Assinatura]
80	CARLOS			CSE	[Assinatura]
81	DELIVAN			CSE	[Assinatura]
82	Seldina L. Almeida			EPS	[Assinatura]
83	Antonio marcos R.S			EPS	[Assinatura]
84	Edivan Fajada Costa	TEC. MAN		TRANSP	[Assinatura]
85					
86					
87					
88					
89					
90					

- Lista de Presença da palestra sobre Biodiversidade para o desenvolvimento sustentável e teatro sobre Coleta Seletiva, realizados dia 16 de junho de 2015.



LISTA DE PRESENÇA

Atendimento à Condicionante nº 30 da LO 439/2010
do Terminal Norte Capixaba - TNC

PROGRAMA DE EDUCAÇÃO AOS TRABALHADORES - PEAT		
Tema:	BIODIVERSIDADE PARA O DESENVOLVIMENTO SUSTENTÁVEL (Palestra) COLETA SELETIVA (Teatro de Bonecos)	Local: TNC Data: 16/06/2015
Instrutor:	Luis Carlos Santos Júnior e Clayton Barbosa Passos	Horário: 7:30h às 10:00h

Nº	Nome	Função	Tel/Ramal	Empresa	Assinatura
1	Carlos Mendes de Almeida	OFICIAL CIVIL		N.M	
2	Filipe Chagas	ELETRICISTA		EPS	
3	Rogério P. M.	Sup		N.M	
4	Kellen Jesuino Araújo	TST	800-9506	Mananica	
5	JODECI THOMAZ			N.M	
6	Edismundo Campelo	Sup		CSE	
7	Sergio Borja			N	
8	Florencia de Jesus Sousa netun	ENCARREGADO		N.M	
9	Luiz Fernando A. Siguaná	Aux. Serviços		N.M	
10	JOSÉ ELIAS DUARTE VISTA	MOTORISTA		ENSI. GER	
11	Ripane Fick Reblin	Téc. Química	800-9606	Transpetro	
12	OLLIVAN	PINTOR		CSE	
13	A. de Souza Gomes	CTO	9505	Transpetro	
14	Yves Mite			N.M	
15	Sumário D. Cêgo	M. Manutenção		N. M. ex	
16	Silviano Medeiros Castilhos	Téc. manutenção	9530	Transpetro	
17	Julio Cesar				
18	GILMAR de SOUZA	MEC		CSE	
19	Ademar Nunes				
20	Renes Sabadim Medeiros	Sup mecânica	800 9516	CSE	
21	Bruno Monteiro	PINTOR		CSE	
22	Jeremias Alberto	MONTADOR		N.M	
23	Walter Augusto	ENCARREGADO		N.M	
24	Diego Miranda Alves	MOTORISTA		ENSI. GER	
25	Kennedy S. Santos	Motorarife	9510	CSE	
26	OSVALDO DE ANDRADE PEREIRA	Téc. Doc.		N.M	
27	Robervaldo dos Santos	ENCARREGADO		EPS	
28	Luiz de Santana	MOTORISTA		N.M	
29	Guilherme Batista Bernardo	montador ind.		N.M	
30	Christóvão O. Santos			EPS	



LISTA DE PRESENÇA

Atendimento à Condicionante nº 30 da LO 439/2010
do Terminal Norte Capixaba - TNC

PROGRAMA DE EDUCAÇÃO AOS TRABALHADORES - PEAT			Local:	TNC
Tema:	BIODIVERSIDADE PARA O DESENVOLVIMENTO SUSTENTÁVEL (Palestra) COLETA SELETIVA (Teatro de Bonecos)		Data:	16/06/2015
Instrutor:	Luis Carlos Santos Júnior e Clayton Barbosa Passos		Horário:	7:30h às 10:00h

Nº	Nome	Função	Tel/Ramal	Empresa	Assinatura
31	WAMARO LAJIER	PINTOR		CSE	[Assinatura]
32	JEFFERSON R. FAMILIA	PINTOR		CSE	[Assinatura]
33	[Assinatura]	Soldo de	99480699	NM	[Assinatura]
34	Matheus Silva		49460507		[Assinatura]
* 35	Geilson Silva	Aux. Serv. Gerais		Manchester	[Assinatura]
36	Helio Abreu de Assis Moreira	Aux. Adm. VI	8009501	DINAMICA	[Assinatura]
37	Sebastião das S. Lins	montador		NM	[Assinatura]
38	Zimar dos Santos Silva	SOLDADOR		NM	[Assinatura]
39	JOSE FERNANDES		52187	NM	[Assinatura]
40	JOAQUIM F. NASCIMENTO			NM	[Assinatura]
41	DERUANI VIEIRA DA SILVA	MOTORISTA	942257275	EDSY CAR	[Assinatura]
42	Antonio Marcos Ramos da Silva	Oficial		EPS	[Assinatura]
43	Felipe Arnan Garcia	Soldador	5534	NM	[Assinatura]
44	Joque Pereira Negris	Ox. Obras		EPS	[Assinatura]
45	NATHAEL SOUSA SOARES	MONT. AND.		N.M	[Assinatura]
46	Geilson Silva	ORÇABEIRA		MANCHESTER	[Assinatura]
47	FRANCISCO DE ASSIS RIBEIRO	PINTOR		N.M	[Assinatura]
48	Sumendo Almeida Santos	PINTOR	40452625	NM	[Assinatura]
49	JOSIMAR DE JESUS	ALX.	49461061	EPS	[Assinatura]
50	Capitão Chagas Ribeiro	Téc. Mecânica	40558563	CSE	[Assinatura]
51	ROSA LVO DE JESUS	TÉC. INST	49523376	CSE	[Assinatura]
52	JOSÉ JUNIOR	ENCARREGADO		MANCHESTER	[Assinatura]
53	Jo Simar Bonifácio de Mello	SERVENTE		MANCHESTER	[Assinatura]
54	IVONETE DE SP	SERVENTE		MANCHESTER	[Assinatura]
55	Adriana Moreira	JARDINEIRO			[Assinatura]
56	Gealda dos S. Cunha	Servente		Manchester	[Assinatura]
57	Genivaldo Martins	SOLDADOR		CSE	[Assinatura]
58	CARLOS F. SILVA	AJUDANTE		CSE	[Assinatura]
59	GEORGE BARCELLOS	SOLDADOR		NM	[Assinatura]
60	MARTINS BARBOSA PINTO	CADEIROS		CSE	[Assinatura]



LISTA DE PRESENÇA

Atendimento à Condicionante nº 30 da LO 439/2010
do Terminal Norte Capixaba - TNC

PROGRAMA DE EDUCAÇÃO AOS TRABALHADORES - PEAT			Local:	TNC
Tema:	BIODIVERSIDADE PARA O DESENVOLVIMENTO SUSTENTÁVEL (Palestra) COLETA SELETIVA (Teatro de Bonecos)		Data:	16/06/2015
Instrutor:	Luis Carlos Santos Júnior e Clayton Barbosa Passos		Horário:	7:30h às 10:00h

Nº	Nome	Função	Tel/Ramal	Empresa	Assinatura
61	ALESSANDRO	CAIXEIRO		CSE	[Assinatura]
62	Alcides	AJ		CSE	[Assinatura]
63	Adelson dos S. FAMILIA	METÂNICO		CSE	[Assinatura]
64	Lucas Monteiro	PROGRAMADOR	800-9530	CSE	[Assinatura]
65	Valdirio Monteiro	MARINHEIRO	800-9530	DEBECHE	[Assinatura]
66	Valdirio C. Almeida	PS. PUBLICO		EPS	[Assinatura]
67	ARMANDO ALVES DOS ANJOS	FISCAL	800.9538	GERIS	[Assinatura]
68	Helioimar Moura da Silva	Emp. Ajuste	9561	CSSE	[Assinatura]
69	maiguel R. Lima	Electricista			[Assinatura]
70	amilson Pollio da Silva	AUX		NM	[Assinatura]
71	Renato Borges	FISCAL		GERIS	[Assinatura]
72	ALDERSON ROSSI	TEC. MSP.		GERIS	[Assinatura]
73	Neuzidi A. Ramalho	Servente	-	manchester	Neuzidi
74	Roberto de Souza da Silva	M. Condutor		N.M	[Assinatura]
75	Wilson Amorim Ramalho	AUX		N.M	[Assinatura]
76	Roberto C. J. Soares	TEC. ELÉTRICA		CSE	[Assinatura]
77	Lucas da Silva Ermendes	AUX		N.M	[Assinatura]
78	Thiago Machado - Souza	PINTOR JATISTA		N.M	[Assinatura]
79	Thiago M. Gomes	Pintor		N.M	[Assinatura]
80	Paulo B. Forte	Pintor JATISTA		N.M	[Assinatura]
81	Toscar Lino Borrelli	TST		N.M	[Assinatura]
82	TRAGO MONTEIRO MARTINS	AJUDANTE		CSE	[Assinatura]
83	Misiane Pires Leite	Aux Adm		Dinamica	[Assinatura]
84	Leonardo Leite Monteiro	Planificador	800-9530	TIMENAU	[Assinatura]
85	Sandra Soares	Comunicacao		TRANSP	[Assinatura]
86	Erneida de V. Couto	Tec. ADM.		TRANSP	[Assinatura]
87	Giulda Liguedo Tardes	Coordenadora		ME ROS	[Assinatura]
88	Romulo de Almeida Pinheiro	Ed. Ambiental		ME ROS	[Assinatura]
89	Marcia C. Santos				[Assinatura]
90					

Anexo II
(PEAT é notícia)

A participação do Programa de educação ambiental para os trabalhadores do TNC, nos meses de janeiro, março e maio foram destaques no jornalzinho interno da Transpetro, conforme imagens abaixo.



Jornal Transpetro

06.02.2015

PALESTRA SOBRE RESÍDUOS DÁ INÍCIO À PROGRAMAÇÃO DO PEAT EM 2015

A correta identificação e o descarte dos resíduos foram tema das palestras ministradas pelo especialista em gestão ambiental Luciano Oliveira, nos dias 22 e 23 de janeiro, nos terminais Norte Capixaba (TNC) e de Vitória. A atividade faz parte do Programa de Educação Ambiental para os Trabalhadores (PEAT) dos Terminais Aquaviários do Espírito Santo.

“Fazendo a destinação correta dos resíduos, em casa ou no trabalho, podemos reduzir os custos de tratamento do lixo e o impacto ao meio ambiente”, afirmou Luciano.

Os participantes esclareceram dúvidas sobre a separação do lixo no dia a dia. “Antes, tinha dúvidas na hora de descartar alguns resíduos. Agora, sei que, em caso de dúvida sobre qual lixeira escolher, o correto é priorizar a de materiais não recicláveis”, destacou Luiz Carlos De Nardi, contratado de empresa prestadora de serviços à Transpetro na Coordenação de Serviços Administrativos do Sudeste.

Em 2015, a programação do PEAT contemplará temáticas como sustentabilidade, prevenção de acidentes e alimentação saudável, entre outras.



Foto 26: Matéria sobre a palestra de Resíduos do PEAT.

DIA MUNDIAL DA ÁGUA É LEMBRADO NOS TERMINAIS

Na semana em que comemorou-se o Dia Mundial da Água (celebrado em 22 de março), o Programa de Educação Ambiental dos Trabalhadores (PEAT) dos Terminais Aquaviários do Espírito Santo chamou a atenção da força de trabalho para a preservação dos recursos hídricos. Nos terminais de Vitória e Norte Capixaba (TNC), os participantes assistiram ao espetáculo Planeta Água, apresentado pelo ator e contador de histórias Cleyton Barbosa.

Por meio de bonecos de mão, as estórias destacaram a necessidade da adoção de hábitos que podem ajudar a conservar a água, como, por exemplo, consertar vazamentos em torneiras. As personagens também alertaram os participantes sobre o perigo da contaminação da água com óleo de cozinha e o modo correto de descartar esse resíduo.

“O teatro nos permite interagir. É muito importante economizar a água nas nossas tarefas do dia a dia e preservar esse bem”, afirmou o contratado de empresa prestadora de serviços à Transpetro na Coordenação de Execução de Manutenção, Igor Schulz.

A preservação já faz parte dos hábitos de alguns dos participantes. Um exemplo é o contratado de empresa prestadora de serviços à Transpetro na Coordenação de Segurança e Contingência, Antonio Sergio Nunes. Em sua casa, a água da máquina de lavar é reaproveitada. “Também deixei de lavar o carro com a mesma frequência e passei a separar o óleo de cozinha, que antes descartava na pia, para dar a esse material a destinação correta. O teatro serviu para nos alertar e lembrar de pequenos hábitos que temos que adotar”, destacou.



Foto 27: Matéria sobre o Teatro do Planeta Água do PEAT.

PALESTRAS ALERTAM PARA PRESERVAÇÃO DO SOLO

Como parte das atividades do Programa de Educação Ambiental dos Trabalhadores (PEAT) dos Terminais Aquaviários do Espírito Santo, empregados e prestadores de serviços dos terminais de Vitória e Norte Capixaba (TNC) aprenderam sobre conservação do solo, no mês de maio.

Apresentadas pela geóloga Luciana Seixas, as palestras abordaram a contaminação dos solos e das águas subterrâneas. Os participantes esclareceram dúvidas relacionadas ao manuseio de contaminantes, aterros sanitários e sobre os modos de diagnóstico da contaminação.

“A remediação da contaminação é cara e, por isso, a prevenção é importante. Em casa, cada um pode contribuir adotando atitudes simples, como o cuidado no manuseio de produtos químicos e o descarte adequado de resíduos perigosos, como latas de tinta e bate-

rias. Esses objetos possuem em sua composição produtos cancerígenos, que podem afetar o solo”, ressaltou a palestrante.

A contaminação gera prejuízo não só para o meio ambiente. O descarte incorreto de lixo, produtos químicos e resíduos industriais compromete o solo, tornando-o inviável para a prática da agricultura ou construção de moradias.

A Transpetro acompanha a qualidade dos lençóis freáticos na região do Terminal Aquaviário de Barra do Riacho (TABR), como ferramenta para diagnosticar a contaminação. “Quando existe algum contaminante no solo, essas substâncias também estão presentes nas águas subterrâneas. Monitoramos o lençol freático como indicativo da qualidade da terra na região”, explicou o engenheiro da Coordenação de Meio Ambiente do Espírito Santo e Cabiúnas Fabrício Maia.



Foto 28: Matéria sobre a palestra de Contaminação do Solo do PEAT.

Anexo III

(Cronograma PEAT 2015)

CRONOGRAMA 20 DO PROGRAMA 15

PALESTRA	DATA	CARIMBO DE PRESENÇA
Resíduos	(22/01)	
Filme - Uma verdade Inconveniente	(12/02)	
Planeta Água	(19/03)	
Alimentação Saudável	(16/04)	
Contaminação do Solo	(14/05)	
Coleta Seletiva	(09/06)	
Sustentabilidade	(10/06)	
Oficina de Reciclagem: presente para o dia dos pais	(16/07)	
Biodiversidade nos terminais	(20/08)	
Foto Poluição e Poluição Marinha	(17/09)	
Prevenção de Acidente de Trajeto	(15/10)	
DST	(19/11)	
Brinquedos com materiais reciclados	(10/12)	