

**Atendimento à Condicionante
Nº 30 da Licença de Operação
Nº 439/2010.**

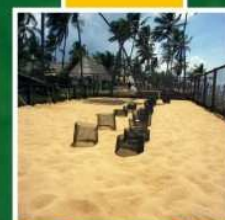
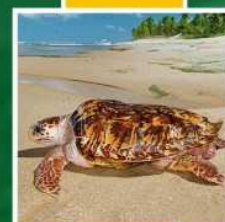
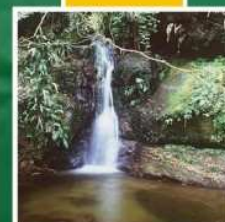

**RELATÓRIO TÉCNICO SEMESTRAL
DO PROGRAMA DE EDUCAÇÃO
AMBIENTAL PARA TRABALHADORES
(PEAT) -TERMINAL NORTE
CAPIXABA – TNC.**

**TRANSPETRO**

**RELATÓRIO TÉCNICO SEMESTRAL DO PROGRAMA DE
EDUCAÇÃO AMBIENTAL PARA OS TRABALHADORES — PEAT,
– TERMINAL NORTE CAPIXABA (TNC)**

Relatório Técnico nº 14053

Revisão 01

SUMÁRIO

1. APRESENTAÇÃO	3
2. INTRODUÇÃO	4
3. OBJETIVOS.....	5
4. METODOLOGIA DE TRABALHO	6
5. MATERIAL.....	13
6. RESULTADOS	15
7. CONCLUSÃO	19
8. EQUIPE TÉCNICA.....	20

ANEXOS

Anexo I (Listas de Presença)	21
Anexo II (PEAT é notícia)	44
Anexo III (Cronograma PEAT 2014).....	46

1. APRESENTAÇÃO

A PETROBRAS TRANSPORTE S.A. - TRANSPETRO apresenta ao Instituto Estadual do Meio Ambiente e Recursos Hídricos - IEMA o RELATÓRIO SEMESTRAL DO PROGRAMA DE EDUCAÇÃO AMBIENTAL PARA TRABALHADORES (PEAT) DO TERMINAL NORTE CAPIXABA (TNC), em atendimento à Condicionante nº 30 da Licença de Operação nº 439/2010.

As atividades descritas a seguir são referentes ao 2º semestre do ano de 2014.

2. INTRODUÇÃO

Como o meio ambiente não é simplesmente um objeto de estudo ou um simples tema a ser tratado dentre tantos outros, nem nos obriga a ter atitudes sustentáveis, se faz necessário um movimento de conscientização.

Pensando nisso, essa parceria visa a possibilidade de mudança concreta da realidade e das condições da qualidade de vida, por meio da conscientização.

A principal proposta é estimular e gerar novas práticas sociais e culturais em nossas atividades diárias em relação à conscientização ambiental. Assim construímos sociedades sustentáveis para que seja possível garantir qualidade de vida para nós e nossas gerações futuras.

3. OBJETIVOS

O PEAT tem como objetivo mostrar como a conscientização ambiental é essencial no dia a dia e que com ela é possível ampliar nossos conhecimentos, permitindo que cada um de nós seja um multiplicador de todo aprendizado, seja dentro ou fora do ambiente de trabalho.

A Transpetro juntamente com o PEAT, vem desenvolvendo atividades sobre sustentabilidade por meio de palestras e oficinas, com atividades práticas e dinâmicas para garantir a democratização das informações ambientais e estimular o fortalecimento de uma consciência crítica sobre a problemática ambiental e social. Dessa forma é possível promover junto aos colaboradores o aumento da consciência acerca do desenvolvimento sustentável, focada na gestão ambiental do empreendimento.

4. METODOLOGIA DE TRABALHO

O PEAT foi elaborado visando a inserção das questões ambientais no cotidiano do trabalhador e que a mudança cultural aconteça juntamente com a compreensão de que para haver qualidade de vida tem que haver sustentabilidade.

4.1- Referências metodológicas

O início de um processo de Educação Ambiental é a compreensão das questões ambientais. Um sistema de gestão ambiental, por exemplo, só é possível através desta compreensão. Todo funcionário deve estar consciente das questões ambientais da empresa, do seu desempenho ambiental e do próprio desempenho operacional.

A conscientização sistemática de todos os funcionários, portanto, só será possível por meio de um programa de Educação Ambiental bem estruturado. Visto isso, para a realização do PEAT, a TRANSPETRO adotará as seguintes referências metodológicas:

- Plano de trabalho de execução do Programa de Educação Ambiental para Trabalhadores do Terminal Norte Capixaba.
- Lei nº 9.795 – Política Nacional de Educação Ambiental.
- Lei nº 9.265 – Política Estadual de Educação Ambiental.
- Instrução Normativa Nº 003/2009 – IEMA.
- Manual de procedimentos para editoração de relatórios ambientais da Petrobras/E&P, 2004.
- Normas regulamentadoras do Ministério do Trabalho.
- Lei Federal 9.605/98 – Lei de Crimes Ambientais.

4.2- Temas das palestras

O PEAT tem por objetivo inserir um conteúdo que não seja apenas momentâneo, e sim, cultural, levando a conscientização do funcionário. Com esse intuito criou-se o tema do PEAT, “A sustentabilidade do consumo consciente”.

A seguir abordaremos o tema apresentado no 2º semestre de 2014:

A) 10 de Julho de 2014 – Foto Poluição e Poluição Marinha

Palestra apresentada em 10 de julho de 2014, contou com a presença de 114 colaboradores, conforme lista de presença apresentada no ANEXO I.

Esta palestra foi ministrada pelo Executor da Base do projeto TAMAR em Guriri, o Biólogo Marcus Vinícius da Silva, na intenção de informar aos colaboradores dos efeitos negativos da iluminação artificial sobre o ecossistema e, em principal, sobre as tartarugas marinhas, elencando também a importância ecológica das mesmas. Também foi abordado os temas poluição química e poluição de resíduos sólidos, que não são devidamente tratados e acabam indo para nos mares e oceanos, afetando diretamente a vida marinha.

Também foi proposto aos funcionários uma dinâmica em família, eles deveriam pintar a página da apostila que tratava sobre o assunto da Foto Poluição em casa com os filhos, as melhores pinturas ganharam souvenir do projeto TAMAR.



Foto 1: Palestrante.



Foto 2: Palestrante e força de Trabalho.



Foto 3: Funcionários com as melhores páginas pintadas.



Foto 4: Vencedor da dinâmica.

B) 08 de Agosto de 2014 – Saúde Bucal

Palestra apresentada em 06 de agosto de 2014, contou com a presença de 100 colaboradores, conforme lista de presença apresentada no ANEXO I.

Esta palestra foi ministrada pelo Dentista Frederico Vincenzo Barbosa Biggi Carnevale, que apresentou os benefícios da saúde bucal, e o quanto ela é importantíssima para a saúde do resto do corpo. Apresentou também como é composição e a função de cada dente, técnicas de escovação, a importância de uma escovação bem feita, nutrição ideal para uma boa saúde oral e problemas periodontais tais como cárie, halitose, erosão dental e câncer de boca. Reforçou que a consulta ao dentista é fundamental, já que mesmo uma boca aparentemente saudável pode conter focos dentários não perceptíveis ao paciente.



Foto 5: Palestrante.



Foto 6: Palestrante interagindo com a força de Trabalho.



Foto 7: Força de Trabalho.



Foto 8: Palestrante interagindo com a força de Trabalho.

C) 12 de Setembro de 2014 – Reaproveitamento de Alimento (Oficina)

Foi realizado no dia 12 de setembro de 2014 uma oficina de reaproveitamento de alimentos, e contou com a presença de 118 colaboradores, conforme lista de presença apresentada no ANEXO I.

A Oficina foi realizada pela nutricionista Karina Dardengo de Brito que apresentou os benefícios de uma alimentação saudável, na qual foram ensinadas receitas simples que utilizam restos de alimentos (Bolo de casca de banana e suco de casca de abacaxi) onde os próprios funcionários participaram. Após a oficina, os colaboradores o degustaram as receitas apresentadas.



Foto 9: Palestrante e força de Trabalho.
receitas.



Foto 10: Palestrante ensinando a fazer uma das
receitas.



Foto 11: Funcionários participando da oficina.



Foto 12: Força de Trabalho.

D) 01 de Outubro de 2014 – Conscientização sobre o Uso de EPI (Teatro)

Foi realizado no dia 01 de outubro de 2014 um teatro de bonecos, e contou com a presença de 62 colaboradores, conforme lista de presença apresentada no anexo I. O teatro foi realizado pelo ator bonequeiro Cleyton Passos criador da “Turma do Frederico”.

Através da fala dos bonecos, de forma lúdica e bem humorada, os trabalhadores interagiram sobre o conscientização sobre a importância da utilização de equipamento de proteção individual – EPI e equipamento de proteção coletiva – EPC para evitar acidentes de trabalho.



Foto 13: Palestrante e força de Trabalho.



Foto 14: Boneco “ Técnico de Segurança” interagindo com a Força de Trabalho.



Foto 15: Boneco “ Técnico de Segurança” interagindo com a Força de Trabalho



Foto 16: Boneco “ Técnico de Segurança” interagindo com a Força de Trabalho.

E) 13 de Novembro de 2014 – Reciclagem (Oficina)

Foi realizado no dia 13 de novembro de 2014 uma oficina de reciclagem, e contou com a presença de 89 colaboradores, conforme lista de presença apresentada no ANEXO I.

A oficina foi realizada pelo Analista Ambiental da empresa Monitorar Consultoria Luis Carlos Santos Júnior e pela Oficineira Marcelle Vaz Teixeira Padrão que apresentaram os benefícios da reciclagem para a empresa e para comunidade do entorno na geração de empregos. Foi proposto para os funcionários que criassem a partir de materiais reciclados enfeite de natal, depois foi montada uma árvore de natal com os enfeites, mostrando que artesanato com materiais reciclados além de sustentáveis, podem decorar as suas próprias.



Foto 17: Palestrante apresentando alguns modelos de enfeites de material reciclados.



Foto 18: Força de Trabalho participando da Oficina.



Foto 19: Enfeites de material reciclados feitos pela Força de Trabalho.



Foto 20: Árvore de natal decorada.

F) 04 de Dezembro de 2014 – Conscientização sobre o Uso de EPI (Teatro)

Foi realizado no dia 04 de dezembro de 2014 uma palestra motivacional e um teatro de bonecos, e contou com a presença de 73 colaboradores, conforme lista de presença apresentada no anexo I. A Palestra e o teatro foram realizados pelo Master em Programação Neorolinguística e ator bonequeiro Cleyton Passos criador da “Turma do Frederico”.

A palestra motivacional teve o intuito de mostrar aos trabalhadores a responsabilidade que cada tem para tornar um meio ambiente mais limpo, mais sustentável além de propor uma cápsula do tempo onde os trabalhadores escreveram uma meta ambiental pessoal para ser cumprida durante o ano de 2015, e em dezembro de 2015 iremos abrir a cápsula para saber se a meta foi cumprida.

Através da fala dos bonecos, de forma lúdica e bem humorada, os trabalhadores interagiram sobre o que foi falado na palestra motivacional.



Foto 21: Palestrante.



Foto 22: Palestrante interagindo com a Força de Trabalho.



Foto 23: Bonecos interagindo com a Força de Trabalho.



Foto 24: Bonecos interagindo com a Força de Trabalho.

5. MATERIAL

Em maio de 2014 foram distribuídos os materiais didáticos que serão utilizados ao longo de todo ciclo de palestras. O material em questão auxilia o aprendizado dos colaboradores, bem como material de consulta futura, e é composto de: apostila, bloco de anotação em material reciclado, pasta em material reciclado com miolo em papel reciclado e caneta revestida de bambu.

A apostila traz todo o conteúdo que foi abordado durante o ano de 2014.



Foto 25: Material didático entregue aos trabalhadores do TNC.



Foto 26: Material didático entregue aos trabalhadores do TNC.



Foto 27: Pasta fechada e bloco de anotações.

Além da apostila, a apresentação foi conduzida por meio de recursos audiovisuais, como apresentação em projetores de slides e vídeos ilustrativos. Durante as palestras também foi realizados sorteios de brindes, tais como: squeeze de alumínio, grampeador ecológico (sem uso de grampo), pen drives e kit viagem (descanso de pescoço de tecido, protetor auricular e tapa vista).



Foto 28: Peças para sorteio e distribuição em dinâmicas.

Todas as peças possuíam a logomarca da Transpetro e o texto: “Atendimento à condicionante nº 30 da LO 439/2010 do Terminal Norte Capixaba - TNC”.



Foto 29: Detalhe Pen Drive.

6. RESULTADOS

Após a conclusão de cada atividade os participantes foram convidados a preencher uma ficha de avaliação da ação e desta forma contribuir para o processo de melhoria contínua das atividades.

PEAT- PROGRAMA DE EDUCAÇÃO AMBIENTAL DOS TRABALHADORES				
FICHA DE AVALIAÇÃO	 <small>Atendimento à Condicionante nº 30 da LO 439/2010 do Terminal Norte Capixaba - TNC</small>	Marque um X na opção que melhor corresponda o seu nível de satisfação.	Pouco Satisfeito Satisfeito Muito Satisfeito	
	1- Como avalia o tema abordado para palestra?	<input type="radio"/>	<input type="radio"/>	<input type="radio"/>
	2- Como avalia o conteúdo da palestra?	<input type="radio"/>	<input type="radio"/>	<input type="radio"/>
	3- Como avalia o nível de conhecimento do palestrante?	<input type="radio"/>	<input type="radio"/>	<input type="radio"/>
	4- O palestrante foi claro na apresentação e nas explicações?	<input type="radio"/>	<input type="radio"/>	<input type="radio"/>
	5- Os objetivos propostos pela palestra foram atingidos?	<input type="radio"/>	<input type="radio"/>	<input type="radio"/>
			Palestra: _____ Data: _____	

Foto 30: Ficha de Avaliação.

Com base nas respostas é que se pode definir a aceitação e satisfação dos colaboradores.

6.1- Gráficos

Nos gráficos abaixo podemos avaliar a comparação da pesquisa de satisfação das palestras já ministradas. Para formulação destes gráficos, são somados os votos de todas as perguntas nas seguintes opções: “Pouco satisfeito”, “Satisfeito” e “Muito satisfeito”, Ou seja, para a porcentagem é somada todas as fichas de avaliações, gerando um valor máximo e somados os critérios de aceitação. Após os somatórios, foi dividido cada critério de aceitação pela quantidade máxima de fichas de avaliação preenchidas, e multiplicados por 100, concluindo a porcentagem.

1- Como avalia o tema abordado para palestra?

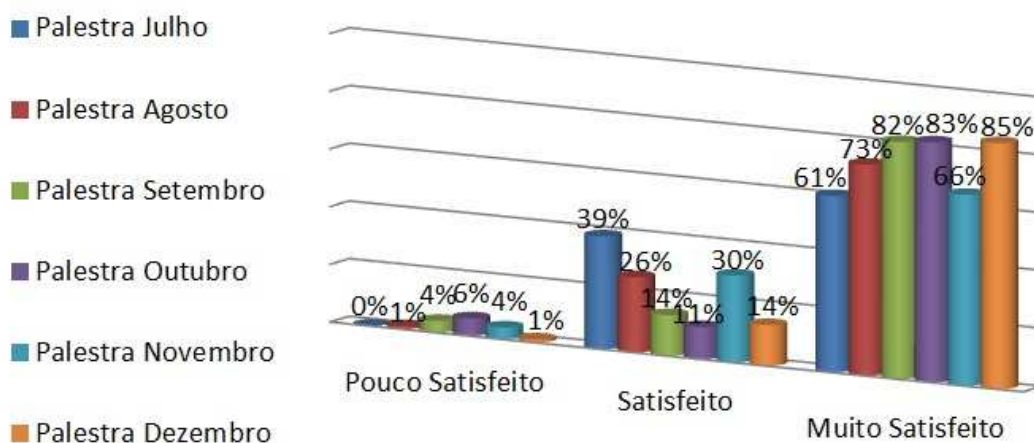

No gráfico 1, é possível perceber a compreensão dos colaboradores em relação ao tema da palestra ministrada. A quantidade de pessoas “Muito Satisfeitas” foi consideravelmente maior, em relação às outras opções, isso significa que os temas propostos pela equipe do PEAT, está agradando a força de trabalho.

2- Como avalia o conteúdo da palestra?

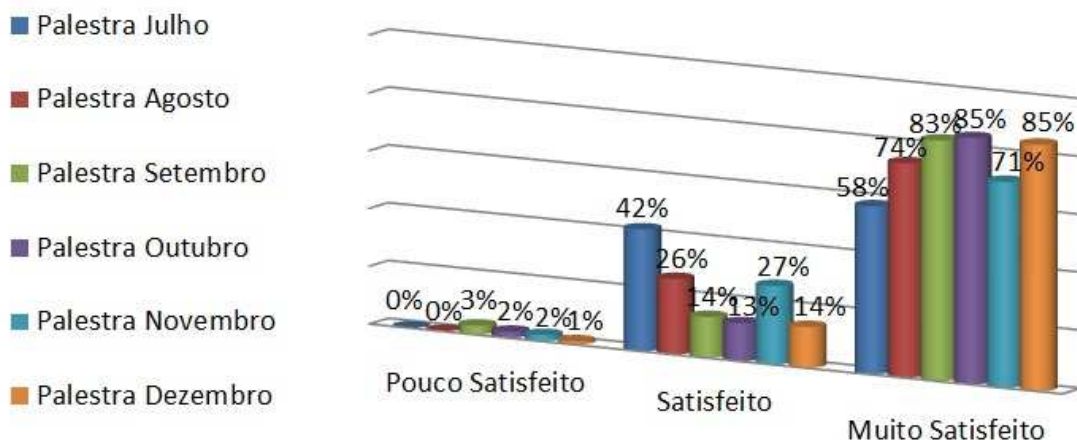

No gráfico 2, é possível perceber a compreensão dos colaboradores em relação ao conteúdo da palestra. A quantidade de pessoas “Pouco Satisfeitas” foi quase inexistente, a quantidade de pessoas “Muito Satisfeita” foi consideravelmente maior, em relação as outras opções, isso significa que os conteúdos abordados pelos palestrantes, está agradando a força de trabalho.

3- Como avalia o nível de conhecimento do palestrante?

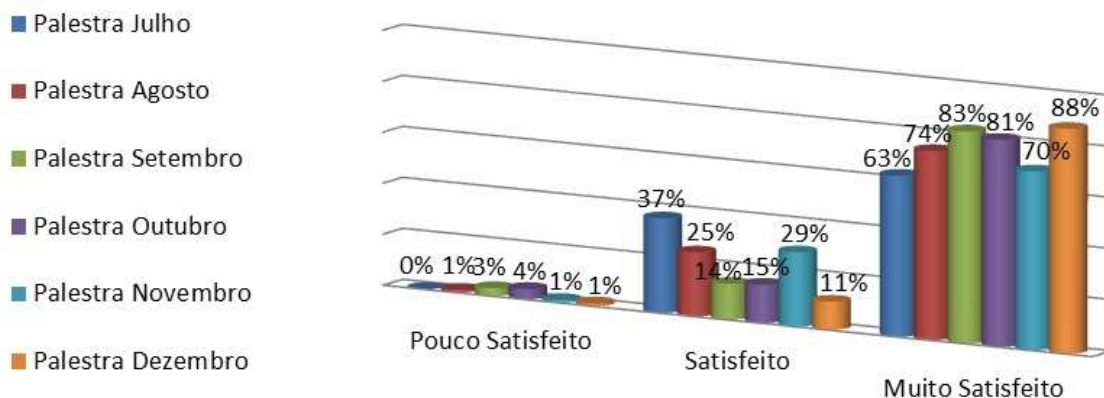

No gráfico 3, é possível perceber a compreensão dos colaboradores em relação ao nível do conhecimento do palestrante. Mais uma vez quantidade de pessoas “Pouco Satisfeitas” foi quase inexistente, a quantidade de pessoas “Muito Satisfeita” foi consideravelmente maior, em relação as outras opções, isso significa que a equipe de palestrantes do PEAT, foi formada somente por profissionais da área e com grande conhecimento nas palestras ministradas.

4- O palestrante foi claro na apresentação e nas explicações?

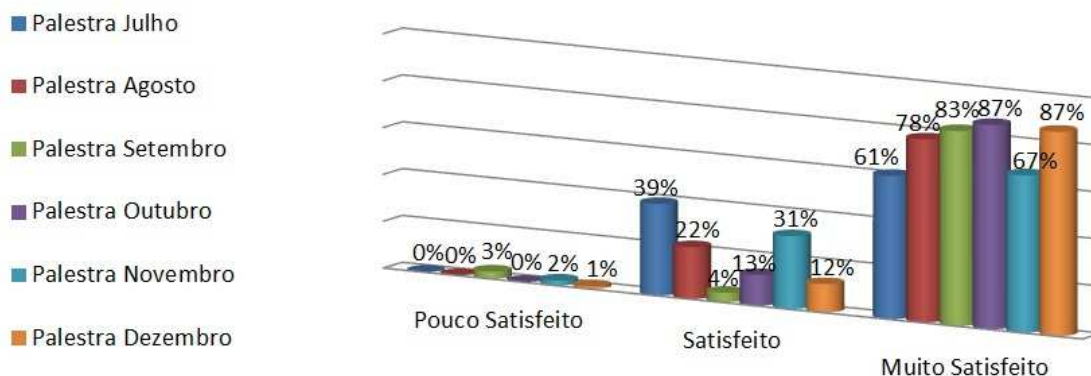

No gráfico 4, é possível perceber a compreensão dos colaboradores em relação a clareza do palestrante na palestra ministrada. A quantidade de pessoas “Satisfeitas” e “Muito Satisfeita” foi consideravelmente maior, em relação a outra opção. Isso significa que a apesar do grande conhecimento dos palestrantes as apresentação são realizadas para que todos da força de trabalho tenham o entendimento completo do tema abordado.

5- Os objetivos propostos pela palestra foram atingidos?

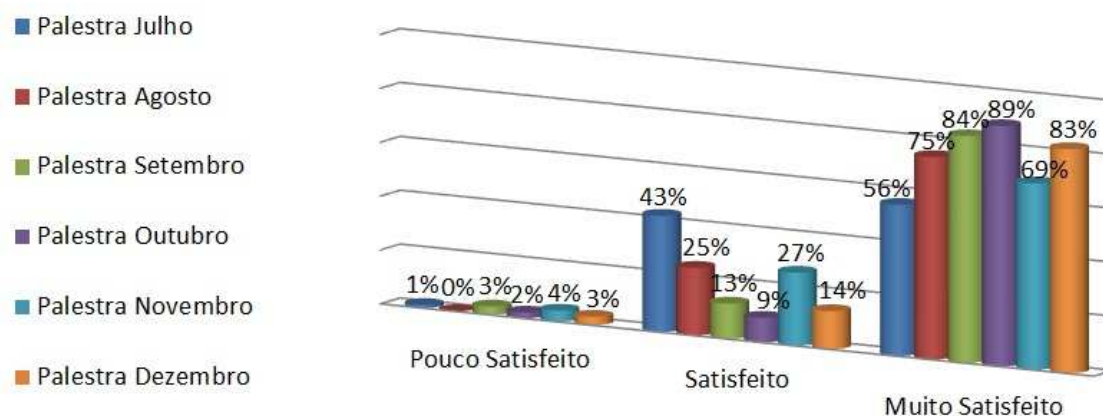

No gráfico 5, é possível perceber a compreensão dos colaboradores em relação ao atingimento dos objetivos propostos pela palestra. A quantidade de pessoas “Muito Satisfeitas” foi consideravelmente maior, em relação às outras opções, isso significa que a nossa principal proposta que era de estimular e gerar novas práticas sociais e culturais aos funcionários está sendo atingida.

7. Conclusão

Pode se observar, por meio de gráficos, fotos e informações contidas nas fichas de avaliação, que os colaboradores estão interagindo com as questões ambientais e que a aceitação do programa durante o 2º semestre de 2014 foi bastante crescente.

Nota-se o surgimento de uma ligação crescente entre natureza e sociedade por parte dos colaboradores, que estão se familiarizando e adotando gradativamente uma cultura de sustentabilidade. O PEAT é um projeto contínuo e interdisciplinar, que à medida que é realizado tem mostrado resultados cada vez mais eficazes e positivos.

Concluimos, portanto, que as ações executadas contribuem para o alcance do objetivo do Programa de Educação Ambiental dos Trabalhadores – PEAT de promover junto aos colaboradores do TNC o aumento da consciência acerca do desenvolvimento sustentável.

8. EQUIPE TÉCNICA

Luis Carlos Santos Júnior	Coordenador do Projeto Analista Ambiental
Josete Ramos Arruda	Responsável Técnica Engenharia de Seg. do Trabalho
Luciano Oliveira	Elaboração e pesquisa de temas Analista Ambiental

Dados da empresa contratada para execução do PEAT

Razão Social: Monitorar Consultoria em Gestão Ambiental, Engenharia Civil e Segurança do Trabalho LTDA.

CNPJ.: 10.940.280/0001-71

Endereço: Estrada dos Três Rios 741, sla 428, Freguesia – Rio de Janeiro –RJ

CEP: 22745-004

Registro CREA-RJ: 2009216262

Cadastro Técnico Federal – Ibama: 5418778

NOTA DE CONFIDENCIALIDADE.

As informações contidas nesse relatório, dirigidas a alguém ou a alguma instituição e/ou empresa, são confidenciais e protegidas por lei. Qualquer violação, cópia ou transmissão é estritamente proibida. Se esse documento for recebido com rasuras, favor informar-nos imediatamente e destruí-lo.

Anexo I

(Listas de Presença)

- Lista de Presença da palestra FOTO POLUIÇÃO E POLUIÇÃO MARINHA realizada no dia 10 de julho de 2014.



LISTA DE PRESENÇA

Atendimento à Condicionante nº 4 da LO 441/2010
do Terminal de Vitória - TA Vitória

PROGRAMA DE EDUCAÇÃO AOS TRABALHADORES - PEAT					
Tema:	Foto Poluição e Poluição Marinha			Local:	TNC
Instrutor:	Marcus Vinícius da Silva Vilaça			Data:	10/07/2014
				Horário:	7:30h às 9:00h

Nº	Nome	Função	Tel/Ramal	Empresa	Assinatura
1	Adones V. Fontes	M. ANDAIME		NM	[Assinatura]
2	João Milton Bique de Sousa	M. Andaime	TNC	NM	[Assinatura]
3	Leandro Carlos de Souza	M. Andaime	TNC	ME-DISA	[Assinatura]
4	Leandro Carlos de Souza	Caldeireiro		MEDISA	[Assinatura]
5	Leandro de Souza da Costa	M. Andaime		medisa	[Assinatura]
6	TEFERSON D. FERNANDES	ENGº CIVIL		W GOMEZ	[Assinatura]
7	Silvanio de Sousa	AJUDANTE		medisa	[Assinatura]
8	Simão de Almeida Costa	Pintor	TNC	NM	[Assinatura]
9	Rafael Leite	M. Andaime		Medisa	[Assinatura]
10	RAFAEL SOUSA SOARES	AUX.		NM	[Assinatura]
11	EMERSON LEIRIA	ENCARREGADO		N.M	[Assinatura]
12	GEORGE B. NASCIMENTO	Soldador		N.M	[Assinatura]
13	Leandro de Souza da Costa	M. Andaime		N.M	[Assinatura]
14	Samuel Lima da	M. ANDAIME		MEDISA	[Assinatura]
15	Luiz Carlos de Souza	M. Andaime		medisa	[Assinatura]
16	Marcos de Almeida	CALDEIREIRO		MEDISA	[Assinatura]
17	Elexandro Vicente Tomaz	PINTOR		MEDISA	[Assinatura]
18	Dirceu Amorim Ramos	AUX	TNC	NM	[Assinatura]
19	Walden Silva Faminha	AUX	TNC	medisa	[Assinatura]
20	Wagner de Oliveira Silva	AUX		NM	[Assinatura]
21	Luciano Thomaz			NM	[Assinatura]
22	Pedro Nascimento Filho	AUX.	TNC	NM	[Assinatura]
23	RAFAEL BORGES	AUX.	TNC	NM	[Assinatura]
24	Calvin P. Souza	M. ANDAIME		II	[Assinatura]
25	Carlos Alberto Torres	M. ANDAIME	TNC	NM	[Assinatura]
26	Zimar dos Santos Jesus	SOLDADOR	N.M		[Assinatura]
27	Fernando Carlos Moura	Pintor	TNC	medisa	[Assinatura]
28	Francisco de Assis R. de S. A.	PINTOR	NM	NM	[Assinatura]
29	Adson Guido de Oliveira	ENCARREGADO	NM	NM	[Assinatura]
30	Fabio Brown Garcia	Soldador	NM	NM	[Assinatura]



LISTA DE PRESENÇA

Atendimento à Condicionante nº 4 da LO 441/2010
do Terminal de Vitória - TA Vitória

PROGRAMA DE EDUCAÇÃO AOS TRABALHADORES - PEAT					
Tema:	Foto Poluição e Poluição Marinha			Local:	TNC
Instrutor:	Marcus Vinicius da Silva Vilaça			Data:	10/07/2014
				Horário:	7:30h às 9:00h

Nº	Nome	Função	Tel/Ramal	Empresa	Assinatura
31	Edson Mendes Soares	Inspetor	-	NM	
32	Paula de Santana Vilar	OP MUNK	-	NM	
33	DOMINGOS MARQUES	Soldador	-	NM	
34	Lucas Machado de Silva	Téc. Manuten.	-	NM	
35	OSVALDO DE ANDRADE PEREIRA	Auxiliar	-	NM	
36	ESANÉLIO SOUZA OLIVEIRA	CALDEREIRO	- - -	NM	
37	FABIO BERGAMINI	OFICIAL	-	NM	
38	Idrusnelli	FX	- - -	NM	
39	VANDERSON B. DE ALMEIDA	MOTRISTA	-	NM	
40	MARCELO SANTOS	ELETRICISTA	-	NM	
41	Robson Roberto Ferraz	AUX	-	NM	
42	Paulo Vinícius Vitor	NX	-	NM	
43	Chantal de Saude				
44	Kennedy S. Santos	Téc. Doc.	-	NM	
45	Kennedy Amorim Thomaz	AUX	TNC	NM	
46	Cláudio Zanato	INSPEX	-	NM	
47	ARMANDO ALVES DOS ANJOS	ENGCIVIL	800.9538	PSG	
48	Jeremias A. Ermindo	MONT. AND	-	NM	
49					
50		Caldeiro	NM		
51	FERNANDO MENDES BATISTA	Montador	FM	NM	
52	ELIZEU DA COSTA PEREIRA	ELETRICISTA	-	MEDISA	
53	Yosi Ailton Maciel	ENC	-	MEDISA	
54	Elis Miguel Baptista Jr.	W602 TST	-	W602	
55	Jodeci Thomaz				
56	Belina Zetes Pandolfi	téc. Emp. Trab.	-	NM	
57	Fabiano de Azevedo			NIA	
58	João Gomes de Almeida	A.S.G	-	NM	
59	DIEGO FIRMINO	ENGENHEIRO	800-9538	TRANSPETRO	
60	Kellen Gisellini Trajano	TST	800-9502	Dinamica	



LISTA DE PRESENÇA

Atendimento à Condicionante nº 4 da LO 441/2010
do Terminal de Vitória - TA Vitória

PROGRAMA DE EDUCAÇÃO AOS TRABALHADORES - PEAT						
Tema:	Foto Poluição e Poluição Marinha				Local:	TNC
Instrutor:	Marcus Vinícius da Silva Vilaça				Data:	10/07/2014
					Horário:	7:30h às 9:00h

Nº	Nome	Função	Tel/Ramal	Empresa	Assinatura
61	DELIVAN A	PINTOR		CSE	
62	Raulio Santos Pedro de Almeida	PINTOR		CSE	
63	MARTINS BARBOSA PINTO	PALESTRANTE		CSE	
64	Alexandre Borges	AG		CSE	
65	Jefferson R. Farnalica	PINTOR		CSE	
66	Bruno Monteiro Vargas	PINTOR		CSE	
67	CLESSANDRO AMORIM THOMAZ	CALDEIREIRO		CSE	
68	Valdinei L. Almeida	ALX. ELÉTRICO		EPS	
69	Vinicius Oliveira	ASG		Manchester	
70	CARLOS FERREIRA DE SENA	ASU		CSE	
71	Leandro Borges Thomaz	SUP. CALDEIRA	800-9521	CSE	
72	DANIEL SILVEIRA	SMS	-	FLUXO	
73	ERLAN CARRAFA PLACIDO	INSPECTOR	800-9521	CSE	
74	JOÃO BATISTA DO NASCIMENTO	MOTORISTA		EASYCAR	
75	ALEXSANDRO J. GOMES	MOTORISTA		EASYCAR	
76	MARCOS XAVIER JULIANO	TINTOR		CSE	
77	Filipe Chagas	OFI. POLIVALENTE	-	EPS	
78	João Pereira Regis	ALX. DE OBRA	-	EPS	
79	Maique R. Sena	ALX. C/ET		MART	
80	JOSIMAR DE JESUS FERREIRA	ALX. OBRAS	-	EPS	
81	Matheus Elio	ALX. OBRAS			
82	NOZIVALDO GOMES MARTINS	MOTORISTA		MANCHESTER	
83	Jose Junior Perete Ribeiro	ENCARREGADO	-	MANCHESTER	
84	Gilberto Silva	OPER. CALDEIRA	-	MANCHESTER	
85	Flavio Augusto O. das Santos	ASB		EPS	
86	Flavio Augusto O. das Santos	ENCARREGADO		EPS	
87	João Carlos Peres Ramos	ASG	-	Manchester	
88	Lasana	Manchester		Manch.	
89	Geuzedi A. Ramalho	Servente	-	Manchester	
90	Josimar	SERVENTE		MANCHESTER	



LISTA DE PRESENÇA

Atendimento à Condicionante nº 4 da LO 441/2010
do Terminal de Vitória - TA Vitória

PROGRAMA DE EDUCAÇÃO AOS TRABALHADORES - PEAT

Tema:	Foto Poluição e Poluição Marinha	Local:	TNC
Instrutor:	Marcus Vinicius da Silva Vilaça	Data:	10/07/2014
		Horário:	7:30h às 9:00h

Nº	Nome	Função	Tel/Ramal	Empresa	Assinatura
91	marcelo de azevedo	PINTOR		CSE	[assinatura]
92	geilson Silva	ASG		Manchester	[assinatura]
93	Claudimar Thomaz Bergo	ASG		Manchester	Claudimar
94	Wazivaldo Gomes Martins	MOTONISTA		Manchester	Wazivaldo
95	Ademilson Campos da Silva	Pintor		CSE	[assinatura]
96	Misame Brito Leite	Aux. Gdm		Dinamica	[assinatura]
97	REINALDO ALVES	TEC SEG TRAB	8004146	transpetro	[assinatura]
98	ALDENSON ROJA	TECNICIAO		PSG	[assinatura]
99	Valmir de Lencastre	MOTONISTA		CSE	[assinatura]
100	Fernando A. Rocha	Pintor		Insaut	[assinatura]
101	Ademilson Silva	JARDINEIRO			[assinatura]
102	GILSIMAR SILVA	SERVENTE			G.S.
103	Zyromete S. Pereira	SERVENTE		Manchester	[assinatura]
104	ADILTO FILHO	SUPERVISOR		INSAUT	[assinatura]
105	Carlos Kenneque Pereira	eletricista		MARTE	[assinatura]
106	GILMAR de SOUZA			MARTE	[assinatura]
107	Leonardo Luis Monteiro	Tec. Planej.	800-9520	MARTE	[assinatura]
108	CASSIANO C. de NASCIMENTO	TE. ELÉTR.		"	[assinatura]
109	Robiano Chagas Ribeiro	Tec. Mecânico		"	[assinatura]
110	Jorge de Silva Duran	ELETRICISTA		INSAUT	[assinatura]
111	VALDO S. ROCHA	Soldador		INSAUT	[assinatura]
112	Silas Soares Lugo	Eletr. mant		INSAUT	[assinatura]
113	Wagner Stern Piccin	Mec. Montador		INSAUT	[assinatura]
114	Komya Oliveira Silva	Tec. Operações		TRANSPETRO	[assinatura]
115					
116					
117					
118					
119					
120					

- Lista de Presença da palestra SAÚDE BUCAL realizada no dia 08 de agosto de 2014.



LISTA DE PRESENÇA

Atendimento à Condicionante nº 30 da LO 439/2010
do Terminal Norte Capixaba - TNC

PROGRAMA DE EDUCAÇÃO AOS TRABALHADORES - PEAT		Local:	TNC
Tema:	Saúde Bucal	Data:	08/08/2014
Instrutor:	Drº Frederico Carnevale	Horário:	7:30h às 9:00h

Nº	Nome	Função	Tel/Ramal	Empresa	Assinatura
1	José Lúcio Barcelos	TST	---	NM	[Assinatura]
2	Gledyson B. Jermolovs	Fiscalização	800-9538	TRANSPETRO	[Assinatura]
3	JEFERSON QUATE FERNANDO	ENGº CIVIL		WEGUMZ	[Assinatura]
4	Ilwsmite	Fx		NM	[Assinatura]
5	FABIO BERGAMINI	OFICIAL		NM	[Assinatura]
6	DOMINGOS MARQUES	SOLDADOR		NM	[Assinatura]
7	José Gu. B. B. B. B.	-		A.G.	[Assinatura]
8	Jodeu Thomaz	AUXILIAR		NM	[Assinatura]
9	Renato Borges	Fiscalização	300-9538	PSG	[Assinatura]
10	MUZ JOSÉ ALEXA	ENFERMEIRO		MOTORISTA	[Assinatura]
11	EPITA MIGUEL B. SOUZA	TST		WEGUMZ	[Assinatura]
12	Felipe dos Santos	MOTORISTA		NM	[Assinatura]
13	Kennedy S. Santos	Tec. Docum.		NM	[Assinatura]
14	Jeremias Celso Brumindo	MONTADOR		NM	[Assinatura]
15	Cláudio Costa	INT. CIVIL		NM	[Assinatura]
16	Václav Rodriguez	ISOLADOR		NM	[Assinatura]
17	Ademir Nunes	MOTORISTA		NM	[Assinatura]
18	Edson Batista Junior	AUX		NM	[Assinatura]
19	Edson Batista Junior	AUX		NM	[Assinatura]
20	Wenerson de Oliveira Silva	AUXILIAR		NM	[Assinatura]
21	Chalton Junior de S. S.	CALDEIREIRO		NM	[Assinatura]
22	Felipe Priscilla Góes	Soldador		NM	[Assinatura]
23	Václav P. Souza	M. ANÁLISE		NM	[Assinatura]
24	ISANÉLIO SOUZA OLIVEIRA	CALDEIREIRO		NM	[Assinatura]
25	DIAGRAM FERREIRA ASCINEI			NM	[Assinatura]
26	Wenderson de S. S.	montador		NM	[Assinatura]
27	Wenderson de S. S.	caldeireiro		MEDISA	[Assinatura]
28	Wenderson de S. S.	Pintor		NM	[Assinatura]
29	Francisco de Assis da Silva	PINTOR		NM	[Assinatura]
30	Edson Ramos da Cruz	PINTOR		MEDISA	[Assinatura]



LISTA DE PRESENÇA

Atendimento à Condicionante nº 30 da LO 439/2010
do Terminal Norte Capixaba - TNC

PROGRAMA DE EDUCAÇÃO AOS TRABALHADORES - PEAT

Tema:	Saúde Bucal	Local:	TNC
Instrutor:	Drº Frederico Carnevale	Data:	08/08/2014
		Horário:	7:30h às 9:00h

Nº	Nome	Função	Tel/Ramal	Empresa	Assinatura
31	Lucas Leite	Montador de A.		MEDISA	[Assinatura]
32	WASLEM SILVA FAMILIA	AUXILIAR		medisa	[Assinatura]
33	GEORGE BARCELOS NASCIMENTO	SOLDADOR		NM	[Assinatura]
34	RAFAEL BORGES	AUX.		NM	[Assinatura]
35	Vinicius Frazao Soares	Soldador		MEDISA	[Assinatura]
36	Luciano de Barros	AJUDANTE		MEDISA	[Assinatura]
37	Fernando Xavier Muniz	Pinete		Medisa	[Assinatura]
38	DIRCEU AMORIM RAMALHO	AUX		NM	[Assinatura]
39	Murandy A. Moraes	AUX		NM	[Assinatura]
40	Guilherme de Souza da Silva	Montador		N.M.	[Assinatura]
41	Trineu Uanma	MONTADORA		MEDISA	[Assinatura]
42	Leandro da Silva	MONTADOR		MEDISA	[Assinatura]
43	Marcelo de Oliveira	CALDEIREIRO		MEDISA	[Assinatura]
44	Lucas da Silva Emendado	AUX		NM	[Assinatura]
45	Jose Carlos da Silva	MONTADOR		MEDISA	[Assinatura]
46	Belizinho Bruno dos Santos	MONTADOR		NM	[Assinatura]
47	Ademar V. Fontes	MONTADOR		NM	[Assinatura]
48	Edson Roberto de Souza	PINTOR		MEDISA	[Assinatura]
49	MICHAEL SOUSA SOARES	AUX		NM	[Assinatura]
50	Adriano Nascimento Filho	AUX		NM	[Assinatura]
51	Ruihen Teselini Trajano	TST		Warrunna	[Assinatura]
52	Belim P. Pinelli	TET		NM	[Assinatura]
53	Leandro Gomes de Almeida	ASB		NM	[Assinatura]
54	Paulo Roberto dos Santos				[Assinatura]
55	ALBERSON LUIZ ROSA	TEC INSP		PSG	[Assinatura]
56	Leonardo Borges Thiago	FTL7	800-4521	CSE	[Assinatura]
57	Edson Chagas Ribeiro	JCS8	800-9516	MINEG	[Assinatura]
58	Ademilson Campello dos	PINTOR		CSE	[Assinatura]
59	Marcelo Leite	PINTOR		CSE	[Assinatura]
60	Jose Junior Perote Ribeiro	ENCARREGADO		MANCHESTER	[Assinatura]



LISTA DE PRESENÇA

Atendimento à Condicionante nº 30 da LO 439/2010
do Terminal Norte Capixaba - TNC

PROGRAMA DE EDUCAÇÃO AOS TRABALHADORES - PEAT	
Tema: Saúde Bucal	Local: TNC
Instrutor: Drº Frederico Carnevale	Data: 08/08/2014
	Horário: 7:30h às 9:00h

Nº	Nome	Função	Tel/Ramal	Empresa	Assinatura
61	HELIA ABLEU DE ASSIS RUISEIRA	AUX. ADM	800-9501	Dinâmica	
62	A. de Souza Gomes	CTO	800-9505	Transpetro	
63	GILMAR de Souza	MECÂNICO		MARTE	
64	Bruno Monteiro Vargas	PINTOR		CSE	
65	Lucas Martins	ARMOXARIFE	800-9520	MARTE	
66	Gilberto Silva	OPROF. AUCIDA		MANCHESTER	
67	Desimack Bonferrim	SERVENTE		MANCHESTER YOKIYAMA	
68	Geacilda de S. Paula	Servente		MANCHESTER	Geacilda
69	Yonete S. Pereira	SERVENTE		MANCHESTER	
70	Wendy A. Ramalho	Servente		MANCHESTER	Wendy A.B.
71	Claudimar Thomey Bergo	ASG		MANCHESTER	Claudimar
72	GILSIMAR SILVA	SERVENTE		MANCHESTER	GIL
73	Gilberto Silva	ASG		MANCHESTER	GB
74	Ribeiro Bergo	OP. COCAIDA		MANCHESTER	
75	Valdenizio Monteiro	MARINHEIRO	9507	ODEBRECHT	
76	Uelma Azevedo Lima	MOTORISTA		MARTE	
77	Carlaos Carlos Mourão	Estrucista		MARTE	
78	maigue R. Sena	ajud		MARTE	A
79	Spolinas dos Santos	Encarregado		EPS	
80	C. VIONAZE - THOMAZ	MOTORISTA		MANCHESTER	
81	Valdinei C. Almeida	AUX. ELÉTRICA		EPS	
82	Antônio Marcos Ramos da Silva	OFICIAL		EPS	
83	Silvino Chagas	OF. POLIVALENTE		EPS	
84	matheus Silva	matheus		EPS	mes
85	JOSIMAR EUZÉBIO	ALXILIANOS		EPS	
86	Josue Pereira Negris	ALX: de obra		EPS	
87	Leonardo Lute Monteiro	Tec. Planej.	800-9520	MARTE	Luiz Felipe
88	Jaderison dos S. Sambrão	MECÂNICO		MARTE	
89	Plinício Oliveira de Sena	ASG		MANCHESTER	
90	ALDAIR JOSÉ	MARINHEIRO	9507	ODEBRECHT	



LISTA DE PRESENÇA

Atendimento à Condicionante nº 30 da LO 439/2010
do Terminal Norte Capixaba - TNC

PROGRAMA DE EDUCAÇÃO AOS TRABALHADORES - PEAT		
Tema:	Saúde Bucal	Local: TNC
Instrutor:	Drº Frederico Carnevale	Data: 08/08/2014
		Horário: 7:30h às 9:00h

Nº	Nome	Função	Tel/Ramal	Empresa	Assinatura
91	Christopheles O. Santos	ASB		EPS	<i>[Signature]</i>
92	WAMIRÃO XAVIER JULIANO	TPT		CSE	<i>[Signature]</i>
93	DPLIVAN AMORIM			CSE	<i>[Signature]</i>
94	Jefferson Ramalho Família			CSE	<i>[Signature]</i>
95	Leui Sordus pedro de Bessa			CSE	<i>[Signature]</i>
96	CARLOS FERREIRA DE SOUZA			CSE	<i>[Signature]</i>
97	MARTINS BARBOSA PINCO	GRDINÁRIO		CSE	<i>[Signature]</i>
98	Alcides Bezerra	AJ		CSE	<i>[Signature]</i>
99	WALTER COSTAS DO NASCIMENTO	MOTORISTA		EASYCAR	<i>[Signature]</i>
100	Weslany Prato Leite	Aux. Adm	800-9522	Uninova	<i>[Signature]</i>
101					
102					
103					
104					
105					
106					
107					
108					
109					
110					
111					
112					
113					
114					
115					
116					
117					
118					
119					
120					

- Lista de Presença da Oficina sobre REAPROVEITAMENTO DE ALIMENTOS realizada no dia 12 de agosto de 2014.



LISTA DE PRESENÇA

Atendimento à Condicionante nº 30 da LO 439/2010
do Terminal Norte Capixaba - TNC

PROGRAMA DE EDUCAÇÃO AOS TRABALHADORES - PEAT		Local:	TNC
Tema:	Reaproveitamento de Alimentos	Data:	12/09/2014
Instrutor:	Karina Dardengo de Brito	Horário:	7:30h às 9:00h

Nº	Nome	Função	Tel/Ramal	Empresa	Assinatura
1	Kellen Jeselini Frayans	TST	800-9502	Minamica	[Assinatura]
2	Ediclemis S. Silva	TM		NM	[Assinatura]
3	Edilson S. Miranda	MONTADOR		EASYCAR	[Assinatura]
4	WALYSON M. DE OLIVEIRA	ACMOXA	4.4424.600	N.M	[Assinatura]
5	ADOMIRAN M. VES DOS SANTOS	MONTADOR	04563390	ATON	[Assinatura]
6	Edson Gomes de Almeida	ASS		NM-ENG	[Assinatura]
7	Helina C. Pandolfi	I.E.T.		NM	[Assinatura]
8	DAIME C. DA SILVA	MONTADOR	93169460	ATON	[Assinatura]
9	Jonquimar G. Silva	MONTADOR		ATON	[Assinatura]
10	Edson G. do Nascimento	AX	09357457	ATON	[Assinatura]
11	EDMUNDO FERREIRA SENW	MONTADOR	42605250	ATON	[Assinatura]
12	Celso Zonete	INST. EQUIP.		NM	[Assinatura]
13	Hilton Batista Filho	Supervisor	43169496	ATON	[Assinatura]
14	Vanderilson Batista de Almeida	MONTADOR		SUPERVING	[Assinatura]
15	VANDERCLEISON POLITO	AXX		NM	[Assinatura]
16	EDSON LEONEL	AUX		N.M	[Assinatura]
17	Ademar Nunes				
18	JODECI THOMAS	AUX		NM	[Assinatura]
19	De Joo Braga				[Assinatura]
20	MARCELO SANTOS	ELETRICISTA		NM	[Assinatura]
21	ZENEMIAS ALBERTO ERMINDO	MONT. AN-		NM	[Assinatura]
22	Thiago Machado e Souza	JATISTA		NM	[Assinatura]
23	Edson Augusto L. Becklin	Pintor		NM	[Assinatura]
24	Demetri	FX		NM	[Assinatura]
25	FABIO BERGAMINI	OFICIAL		NM	[Assinatura]
26	Valdiria Rodrigues	ISOLADOR		NM	[Assinatura]
27	Jose Avelino dos Santos Filho	Pintor-Jatista		NM	[Assinatura]
28	prop. de Santana Vitoriano	OP. MUNEK		NM	[Assinatura]
29	Ricardo Soares				
30	Samuel Almeida Santos	Pintor		NM	[Assinatura]



LISTA DE PRESENÇA

Atendimento à Condicionante nº 30 da LO 439/2010
do Terminal Norte Capixaba - TNC

PROGRAMA DE EDUCAÇÃO AOS TRABALHADORES - PEAT

Tema:	Reaproveitamento de Alimentos	Local:	TNC
Instrutor:	Karina Dardengo de Brito	Data:	12/09/2014
		Horário:	7:30h às 9:00h

Nº	Nome	Função	Tel/Ramal	Empresa	Assinatura
31	Iselândia da S. Saldes	montador anal		NM	
32	Paulo E. Fente	PINTOR		NM	
33	Luciano Thomaz Borges			NM	
34	Janet M. Gomes	Aux. de gerencia		NM	
35	Genilson Coelho da Silveira	Aux. 5ª Geracia		NM	
36	Paulo Borges dos Anjos			NM	
37	Edson de Barros Monteiro	MONTANHA		NM	
38	Dirceu A. Ramalho	AUX		NM	
39	Adrius V. Fontes	MONTANHA		NM	
40	Valdinei P. Souza				
41	João Milton Buzo dos Santos				
42	Ducas da Silva Ermendes	AUX		NM	
43	Leonardo Almeida de Oliveira	Auxiliar		NM	
44	Ela Mentiro	AUX		NM	
45	Luiz Fernando Ricarara Siqueira	AUX. serv		NM	
46	Guaranda de Souza da Silva	MONTANHA		NM	
47	MARHAEL SOUSA SOARES	AUX. GERACIA		NM	
48	FERNANDO MENDES BATISTA	MONTANHA		AUX	
49	Makicelly Thomaz	Aux. Seg Trabalho		NM	
50	Josmar Pício Bricelas	TST		NM	
51	Guilherme Medeiros Casteluber	Téc. manutenção	800-9530	Transpetro	
52	DELIVAN AMORIM	PINTOR		CSE	
53	Quirine Prato Leite	Aux. Adm	800-9527	dinamica	
54	Yelson Siqueira	MONTANHA	9477		
55	ROSALVO DE JESUS	INST	9518		
56	ROSALVO DE JESUS	INST	9518	MARTE	
57	Yelson Siqueira	COLOCADA	9477	MONTANHA	
58	Marcela Mast	PINTOR		CSE	
59	Bruno Monteiro Vargas	PINTOR		CSE	
60	Adriano Carlos Ribeiro	MARTE	9516	MARTE	



LISTA DE PRESENÇA

Atendimento à Condicionante nº 30 da LO 439/2010
do Terminal Norte Capixaba - TNC

PROGRAMA DE EDUCAÇÃO AOS TRABALHADORES - PEAT		Local: TNC
Tema: Reaproveitamento de Alimentos		Data: 12/09/2014
Instrutor: Karina Dardengo de Brito		Horário: 7:30h às 9:00h

Nº	Nome	Função	Tel/Ramal	Empresa	Assinatura
61	Prerna Michelle Martins Lima	TST	800-9523	TRANSP	[Assinatura]
62	Renes Sebastião Machado	Sup. Mant.	800-9516	MARTE	[Assinatura]
63	Ademilson Campos da Silva	Pintor		CSE	[Assinatura]
64	Edmundo Xavier de Lima	Pintor		CSE	[Assinatura]
65	Lucas Monteiro	ALMOXARIFE	800-9510	MARTE	[Assinatura]
66	Márcio R. Sena	Cajual		MARTE	[Assinatura]
67	Jaderlan dos S. FAMILIA	MECÂNICO			[Assinatura]
68	Josimar Borges Ramalho	SERVIENTE			[Assinatura]
69	Sara Pereira Madr	Servente	91143	MANCHESTER	[Assinatura]
70	Geilda da S. Cunha	Servente		MANCHESTER	[Assinatura]
71	Womete de Sena Pereira	SERVIENTE		MANCHESTER	[Assinatura]
72	Deuzedi A Ramalho	Servente		MANCHESTER	[Assinatura]
73	Galvino Silva	SERVIENTE	MAN		[Assinatura]
74	Jose Junior Perete Ribeiro	ENCARREGADO		MANCHESTER	[Assinatura]
75	Wales Araujo Lima	MOTORISTA		MARTE	[Assinatura]
76	Jose Pereira Nogueira	AXI- de obras	9506-2280	EPS	[Assinatura]
77	JOSIMAR DE JESUS EUGENIO	ALX. DE OBRAS		EPS	[Assinatura]
78	Antonio M. Ramos da Silva	Operial		EPS	[Assinatura]
79	Edoaldo dos Santos	Encarregado		EPS	[Assinatura]
80	Antônio Silva	motor		EPS	[Assinatura]
81	Christiane Das Abades	ASG		EPS	[Assinatura]
82	Filipe Chagan	Op. Polivalente		EPS	[Assinatura]
83	Geilson Silva	ASG		MANCHESTER	[Assinatura]
84	Alto Borh	op. laçadeira		MANCHESTER	[Assinatura]
85	Leandro Borges Thomas	SUPERVISOR	800-9521	CSE	[Assinatura]
86	Genivaldo Martins Gomes	Soldador		CSE	[Assinatura]
87	Mirandee Borges	AJ		CSE	[Assinatura]
88	Luiz Sandro Pedro de Cazi	Pintor		CSE	[Assinatura]
89	Jose Carlos Jura Ramos	ASG		MANCHESTER	[Assinatura]
90	Waldemir Monteiro	MARINHEIRO	9507	OPERACAO	[Assinatura]



LISTA DE PRESENÇA

Atendimento à Condicionante nº 30 da LO 439/2010
do Terminal Norte Capixaba - TNC

PROGRAMA DE EDUCAÇÃO AOS TRABALHADORES - PEAT			
Tema:	Reaproveitamento de Alimentos	Local:	TNC
Instrutor:	Karina Dardengo de Brito	Data:	12/09/2014
		Horário:	7:30h às 9:00h

Nº	Nome	Função	Tel/Ramal	Empresa	Assinatura
91	Francisco de Assis de Sales	PINTOR		NM	[Assinatura]
92	Sobio Amorim Gomes	Soldador		NM	[Assinatura]
93	Stenilio Souza Oliveira	Caldeireiro		NM	[Assinatura]
94	George Barcoles Nascimento	Soldador		NM	[Assinatura]
95	Wenison de Oliveira Silva	AUX		NM	[Assinatura]
96	Panderson Santos Família	Aux		NM	[Assinatura]
97	Edes Alcatejones	Alt		NM	[Assinatura]
98	[Assinatura]	Engenheiro		NM	[Assinatura]
99	Juon Carlos Romalho	AUX		NM	[Assinatura]
100	Edson Mendes Soares	Inspeção		NM	[Assinatura]
101	VANDERLEI FERRAZ	FUNILHEIRO		NM	[Assinatura]
102	ROQUE ROBSON S. M. TRINDADE	MONTADOR		ATON	[Assinatura]
103	MARIANO MARQUES DE SOUZA	MONTADOR		ATON	[Assinatura]
104	JOSE ELIAS ELANGELISTA	MONTADOR		CASY	[Assinatura]
105	WASLEM SILVA FAMILIA	ATENDENTE		WGUMS	[Assinatura]
106	Moucon Diego Barbosa Moura	Aludante		Medisa	[Assinatura]
107	MARTIN SUBARBOSE PINTO	Caldeireiro		CSE	[Assinatura]
108	MAS MIGUEL B. JUNIOR	TST		WGMH2	[Assinatura]
109	Edgar P. Wolff	medico		medisa	[Assinatura]
110	Jefferson Romalho Família	PINTOR		CSE	[Assinatura]
111	CARLOS FERREIRA DE SENA	AJUDANTE		CSE	[Assinatura]
112	ALESSANDRO AMORIM TROMAZ	Caldeireiro		CSE	[Assinatura]
113	Helio Abreu de Assis Moreira	Aux. Idm	3009501	Div. Nica	[Assinatura]
114	[Assinatura]	CIU		Transito	[Assinatura]
115	ENEIDA DE O. COUTO	Tec. Adm.		TRANSPETRO	[Assinatura]
116	JEFFERSON D. FERNANDES	engº civil		WGUMZ	[Assinatura]
117	[Assinatura]	Eletricista		MARTE	[Assinatura]
118	[Assinatura]	MOTERISTA		CASYCAP	[Assinatura]
119					
120					

- Lista de Presença do Teatro sobre CONSCIENTIZAÇÃO SOBRE USO DE EPI realizado no dia 01 de outubro de 2014.



LISTA DE PRESENÇA

Atendimento à Condicionante nº 30 da LO 439/2010
do Terminal Norte Capixaba - TNC

PROGRAMA DE EDUCAÇÃO AOS TRABALHADORES - PEAT			
Tema:	Conscientização sobre o uso de EPI (Teatro)	Local:	TNC
Instrutor:	Cleyton Barbosa Passos	Data:	01/10/2014
		Horário:	7:30h às 9:00h

Nº	Nome	Função	Tel/Ramal	Empresa	Assinatura
1	Roberto Monteiro	MARINHEIRO	9507	SPREVECH	[Assinatura]
2	Conrado M R da Silva	Oficial		EPS	[Assinatura]
3	Genivalde Martins Gomes	Soldador		CSE	[Assinatura]
4	ROSIE TERCIRA NEGRIS	ASG		EPS	[Assinatura]
5	Ademilson Campelo S	Pintor		CSE	[Assinatura]
6	Belina P. Ponderali	I.E.T		NM	[Assinatura]
7	Deusdalt			NM	[Assinatura]
8	Kellen Tesolini Inojno	TST	800-9523	Wainamica	[Assinatura]
9	Leandro Borges Thomaz	FTLF	800-9521	CSE	[Assinatura]
10	André Souza Gomes	CTO	800-9505	Transpetro	[Assinatura]
11	Matheus Silva			EPS	[Assinatura]
12	JOSIMAR DE JESUS EUBÉO	AIX		EPS	[Assinatura]
13	George Zanetti Nascimento	Soldador		NM	[Assinatura]
14	GERILDO BARBOSA	FELOP. CAIXABA		TEXCAL	[Assinatura]
15	Leonardo Leite Monteiro	Tec. Planq.	800-9520	Monte	[Assinatura]
16	GILSIMAR SILVA	PERVENTE	9476	MAN	[Assinatura]
17	BRUNO MONTEIRO	PINTOR		CSE	[Assinatura]
18	Christóvão O. dos Santos	ASG		EPS	[Assinatura]
19	Maíque R. Sena	Atendente		monte	[Assinatura]
20	gelson silva	ASG	11745	manchester	[Assinatura]
21	Vinicius Oliveira	ASG	21034	Manchester	[Assinatura]
22	CASSIANO C. J. N	Téc. ELÉTRIC	8437	MARTE	[Assinatura]
23	DOMINGOS MARQUES	Soldador		UM	[Assinatura]
24	José Carlos	ASG		MANCHESTER	[Assinatura]
25	CARLOS FERREIRA DE SENA	SEAJUDAR		CSE	[Assinatura]
26	Jefferson R. Família	PINTOR		CSE	[Assinatura]
27	DELIVAN AMORIM	PINTOR		CSE	[Assinatura]
28	BERNARDO LOPES VALENTIM	GERENTE SENSAL	800-9503	TRANSPETRO	[Assinatura]
29	Patrícia Suzuk	Coordenadora	7055908	Alcina	[Assinatura]
30	Vallini Almeida	AS- APOIO		EPS	[Assinatura]



LISTA DE PRESENÇA

Atendimento à Condicionante nº 30 da LO 439/2010
do Terminal Norte Capixaba - TNC

PROGRAMA DE EDUCAÇÃO AOS TRABALHADORES - PEAT						
Tema:	Conscientização sobre o uso de EPI (Teatro)				Local:	TNC
Instrutor:	Cleyton Barbosa Passos			Data:	01/10/2014	
				Horário:	7:30h às 9:00h	



Nº	Nome	Função	Tel/Ramal	Empresa	Assinatura
31	Eliaberes da Santa	ENCARREGADO		GPS	
32	VIONAR THOMAZ	MANHESTER		V	
33	JOAQUIM	CALD.		NM	
34	Renato Borges	FISCAL		PSG	
35	ALESSANDRO	CSE		CSE	
36	Israelio S D	NM			
37	Arando das Graças	montadora		NM	
38	JODECI THOMAZ			NM	
39	See Ser				
40	Valdinei P. Souza	MONTADOR		NM	
41	FERNANDO MENDES BATISTA	MONTADOR		NM	
42	Helison			CSE	
43	Marcos Gurgel Silva	montador		NM	
44	EMERSON ZIGLIA	MASTRE ANIMA		N.M	
45	MICHAEL S. SOARES	MONTADOR		N.M	
46	DIOGO GOTTARDI	FRANSE	-	-	
47	MARCOS ANTONIO A DA SILVA	TRANSPETRO	-	UM	
48	Eliaberes			PM	
49	Adriano	MARTE			
50	Marcos Vinícius	NM			
51	MARTINS	CSE			
52	Frederico	NM			
53	Micaela Borges	CSE			
54	Amilcar Souza	Manchester			
55	Wesley	Dinâmica			
56	Gasara	Manchester			
57	Wagner de Souza	Manchester			
58	Wagner	MARTE			
59	Wagner				
60	GILMAR DE SOUZA	MARTE			



LISTA DE PRESENÇA

Atendimento à Condicionante nº 30 da LO 439/2010
do Terminal Norte Capixaba - TNC

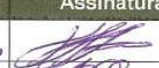
PROGRAMA DE EDUCAÇÃO AOS TRABALHADORES - PEAT			
Tema:	Conscientização sobre o uso de EPI (Teatro)	Local:	TNC
Instrutor:	Cleyton Barbosa Passos	Data:	01/10/2014
		Horário:	7:30h às 9:00h

Nº	Nome	Função	Tel/Ramal	Empresa	Assinatura
61	MELIO			Silvânia	
62	RODRIGO SILVA	TEC. MANUT.	9528		
63					
64					
65					
66					
67					
68					
69					
70					
71					
72					
73					
74					
75					
76					
77					
78					
79					
80					
81					
82					
83					
84					
85					
86					
87					
88					
89					
90					

- Lista de Presença da Oficina sobre RECICLAGEM realizada no dia 13 de novembro de 2014.

Atendimento à Condicionante nº 30 da LO 439/2010
do Terminal Norte Capixaba - TNC

LISTA DE PRESENÇA

PROGRAMA DE EDUCAÇÃO AOS TRABALHADORES - PEAT

Tema:	Reciclagem (Oficina)	Local:	TNC
Instrutor:	Marcelle Vaz Teixeira Padrão	Data:	13/11/2014
		Horário:	7:30h às 9:00h

Nº	Nome	Função	Tel/Ramal	Empresa	Assinatura
1	VANDERLEISON POLITO	AUX. S. GER.		N.M	
2	EDSON LEONEL	AUX. S. GER.		N.M	
3	João James de Almeida	AS G		N.M	
4	Leonardo Almeida de Oliveira	AUX		N.M	
5	ADONES V. FONTES	MON. ANDAIME		N.M	
6	FRANCISCO DO AMARAL DE OLIVEIRA	ENCARREGADO		N.M	
7	Marcelo A. Santos	ELETRICISTA		N.M	
8	Iludsonete	Faxineira		N.M	
9	Helena P. Simões	T. E. T.		N.M	
10	Leonardo D. Ciego	T. Mecânico		N.M	
11	Gregório B. B. B.			N.M	
12	JODECI THOMAZ	AUX		N.M	
13	ex. de ...				
14	FABIO BERGAMINI	N.M		N.M	
15	Cláudio Zanato	N.M/Equipe		N.M	
16	Kennedy S. Santos	OTEC/Doc.		Non Eng	
17	Renato Borges	FISCAL		PSG	
18	EMERSON LEIRIA DOS SANTOS	ENCARREGADO		N.M	
19	José Avelino dos Santos Filho	Pintor-letista		N.M	
20	Marcelo ...	Pintor		N.M	
21	Rudson ...	AUX		N.M	
22	JOSE ERNANDES M.F.	S. Soluções		N.M	
23	Jeremias Alberto	MONT. ATU		N.M	
24	Dominos Marques	soldador		N.M	
25	Gilson Ribeiro ...	PINTOR		N.M	
26	Valdemir Rodrigues	CLAM		N.M	
27	Leandro da Silva ...	montador		N.M	
28	JOAQUIM F. ASCIMENTO	coldeiro		N.M	
29	Roberto B. Nascimento	coldeiro		N.M	
30	Marcelo ...	PINTOR		N.M	



LISTA DE PRESENÇA

Atendimento à Condicionante nº 30 da LO 439/2010
do Terminal Norte Capixaba - TNC

PROGRAMA DE EDUCAÇÃO AOS TRABALHADORES - PEAT	
Tema: Reciclagem (Oficina)	Local: TNC
Instrutor: Marcelle Vaz Teixeira Padrão	Data: 13/11/2014
	Horário: 7:30h às 9:00h

Nº	Nome	Função	Tel/Ramal	Empresa	Assinatura
31	Emerson Almeida Santos	Pintor		NM	
32	Francisco de Assis N. Silva	PINTOR		NM	
33	Emerson de Souza de Lima	Montador		N.M	
34	RAPHAEL SOUSA SOARES	A.S.G		N.M	
35	Ronaldinho	Pintor		N.M	
36	Direeu Amorim Ramalho	AUX		N.M	
37	Fanderson Santos Família	AUX		NM	
38	Pedro Nascimento	MON.		NM	
39	FERNANDO MERDES BATISTA	MON. ANDAR		N.M	
40	Lucas da Silva Simões			NM	
41	VAN DERSEI FERREZ	REFURTIÇÃO		NM	
42	Luiz Fernando A. Siqueira	AUX.		N.M	
43	João C. Trute	PINTOR JATISA		N.M	
44	RONEY ALVES	PINTOR JATISA		N.M	
45	Roberto Thomaz Thomaz	AUX		NM	Roberto Thomaz
46	Luciano Thomaz Borges	AUX		NM	
47	João Carlos F. Silva	Reitor Técnico		NM	
48	João Carlos	AUX		NM	
49	RAFAEL BORGES	AUX.		NM	
50	Wenerton de Oliveira Silva	AUX		NM	
51	JOSÉ L. BARCELLOS	TST		NM	
52	Fabiano Rolfo da Silva	AUX		N	
53	Elton Monteiro Correia	AUX		NM	
54	Lucas Monteiro	Programador	800-9520	NIPPON	
55	ALBERTO WILSON	Téc. Insp.	900 8513	PSG	
56	A. J. Souza Gomes	Téc. de Op.	800-9505	Transpetro	
57	CARLOS ANTONIA RAMALHO	Téc. Instr.	800-9513	NIPPON	
58	Rafael Sabadim Macedo	Sup. Mecânica	800-9516	NIPPON	
59	Fanderson dos Santos Família	Mecânico		NIPPON	
60	Solcio Amorim Garcia	AUX		NM	



LISTA DE PRESENÇA

Atendimento à Condicionante nº 30 da LO 439/2010
do Terminal Norte Capixaba - TNC

PROGRAMA DE EDUCAÇÃO AOS TRABALHADORES - PEAT					
Tema:	Reciclagem (Oficina)			Local:	TNC
Instrutor:	Marcelle Vaz Teixeira Padrão			Data:	13/11/2014
				Horário:	7:30h às 9:00h

Nº	Nome	Função	Tel/Ramal	Empresa	Assinatura
61	Maiguel R. Lima	Oficina		NIPPON	[Assinatura]
62	Guilherme Chagas Ribeiro	TEC. MECANICA		NIPPON	[Assinatura]
63	ROSALVO DE JESUS	TEC. INST		NIPPON	[Assinatura]
64	GILMAR de SOUZA	MECANICO		NIPPON	[Assinatura]
65	Conformio M. P. da Silva	Oficial		EPS	[Assinatura]
66	JOSUE PEREIRA NEGRIS	ALX. OBRAS	99506.2280	EPS	[Assinatura]
67	Adriana S. S. S.	JARDINEIRA			[Assinatura]
68	Neuzidi A. Ramalho	Servente		Manchester	Neuzidi
69	Sosana	Servente		Manchester	Sosana
70	IVONETE SEMA	SERVENTE		MANCHESTER	[Assinatura]
71	Geilda dos S. Cunha	Servente		Manchester	Geilda
72	Filipe Chagas	OF. POLIVALENTE		EPS	[Assinatura]
73	GILSIMAR SILVA	SERVENTE		MAN	GIL
74	Alta Bomb.	OP. MECANICA		MAN	[Assinatura]
75	Valdiver C. Almeida	AJ. PINTOR		EPS	[Assinatura]
76	Josimar	SERVENTE		MAN	Josimar
77	Walter Silva			EPS	[Assinatura]
78	JOSIMAR DE JESUS EUGENIO	ALXILIA		EPS	[Assinatura]
79	JOSE JUNIOR PEREIRA RIBEIRO	ENCARREGADO		MANCHESTER	[Assinatura]
80	José Carlos Sampaio Ramos	ASG		Manchester	[Assinatura]
81	Leandro Borges Thomas	SUPERVISOR	800-9525	CSE	[Assinatura]
82	Kellen Rezoliti	TEC. M. AMBIENTE	8009522	DIVANCI	[Assinatura]
83	ALESSANDRO THOMAZ	CALDEIREIRO		CSE	[Assinatura]
84	Genivaldo Martins Gomes	soldador		CSE	[Assinatura]
85	Alcides Borges	AJ		CSE	[Assinatura]
86	VIMAR THOMAZ	MOTORAISTA		MANCHESTER	[Assinatura]
87	MARTINS BARBOSA PINTO	CALDEIREIRO		CSE	[Assinatura]
88	CARLOS FERREIRA DE SENA	AJ		CSE	[Assinatura]
89	CASSIANO C. DO NASCIMENTO	TEC. ELÉTRIC		NIPPON	[Assinatura]
90					

- Lista de Presença do Teatro sobre RESPONSABILIDADE SÓCIO AMBIENTAL realizado no dia 04 de dezembro de 2014.



LISTA DE PRESENÇA

Atendimento à Condicionante nº 30 da LO 439/2010
do Terminal Norte Capixaba - TNC

PROGRAMA DE EDUCAÇÃO AOS TRABALHADORES - PEAT

Tema: **Responsabilidade Sócioambiental (Teatro)**

Local: TNC

Data: 04/12/2014

Instrutor: Cleyton Barbosa Passos

Horário: 7:30h às 9:00h

Nº	Nome	Função	Tel/Ramal	Empresa	Assinatura
1	Kellen Desolin Trajano	TST	800-9523	Quinanta	[Assinatura]
2	Edson Mendes	N.M.			[Assinatura]
3	João Bonito de Almeida	AS.G.		N.M.	[Assinatura]
4	VANDERLEISON POLITO	AS.G.		N.M.	[Assinatura]
5	Renato Borges	Fiscal	800-9538	PSG	[Assinatura]
6	HERNANDO ALVES DOS ANJOS	FISCAL	800-9538	PSG	[Assinatura]
7	Luiz Fernando A. Siqueira	Ax. Serviço		N.M.	[Assinatura]
8	Iludsonete	FX		N.M.	[Assinatura]
9	Essi Tralva Siqueira			N.M.	[Assinatura]
10	JEREMIAS ALBERTO	MON. AND		N.M.	[Assinatura]
11	Joaquim B. de S.			N.M.	[Assinatura]
12	JODECI THOMAZ	AUX		N.M.	[Assinatura]
13	DOMINGOS MARQUES	SOLDADOR		N.M.	[Assinatura]
14	OSVALDO DE ANDRADE P.	Téc. Doc.		N.M.	[Assinatura]
15	CELIO ZANETE	INSPE. EQUIP.		N.M.	[Assinatura]
16	FABIO BERGAMINI			N.M.	[Assinatura]
17	JOAQUIM F. DASCIMENTO	CALDEIREIRO		N.M.	[Assinatura]
18	ISANÉLIO SOUZA OLIVEIRA	CALDEIREIRO		N.M.	[Assinatura]
19	Belina F. Zandolli	T.E.T.		N.M.	[Assinatura]
20	Geovani Patricio Almeida	Mont. And		N.M.	[Assinatura]
21	Edson Mendes Soares	Inspeção		N.M.	[Assinatura]
22	Edson Mendes Soares	Inspeção		N.M.	[Assinatura]
23	Valdirio de Aguiar	ISOLADOR		N.M.	[Assinatura]
24	Francisco O. Lago	M. Montador		N.M.	[Assinatura]
25	Adson Guido de Oliveira	GERENTE		N.M.	[Assinatura]
26	Waldemar da S. Filho	SUPERVISOR		N.M.	[Assinatura]
27	Julio Antonio Garcia	Soldador		N.M.	[Assinatura]
28	Walter Humberto de S.	CALDEIREIRO		N.M.	[Assinatura]
29	Elis Monteiro Lourenço	AUX		N.M.	[Assinatura]
30	Francisca de Aguiar de S.	N.M.			[Assinatura]



LISTA DE PRESENÇA

Atendimento à Condicionante nº 30 da LO 439/2010
do Terminal Norte Capixaba - TNC

PROGRAMA DE EDUCAÇÃO AOS TRABALHADORES - PEAT

Tema:	Responsabilidade Sócioambiental (Teatro)	Local:	TNC
Instrutor:	Cleyton Barbosa Passos	Data:	04/12/2014
		Horário:	7:30h às 9:00h

Nº	Nome	Função	Tel/Ramal	Empresa	Assinatura
31	Emerson Almeida Santos	Pintor		N.M.	
32	VANDERLEI FERNANZ	FUNILHEIRO		N.M.	
33	Marcos Mandelli	PINTOR		N.M.	
34	Deborah dos S. Guly	montar andam		N.M.	
35	Chaudio Pabello	Op. Caldeiras		Tercal	
36	George Barcelos Nascimento	SOLDADOR		N.M.	
37	Thalacilly Thomaz	Aux. Seg. Trabalho		N.M.	
38	Rafaela Suzuki	Operadora		Alcine	
39	BERNARDO LOPEZ VALENTIM	GER. SERTÃO L		TRANSPETRO	
40	Marcelo de Souza da Silva	Mont. Andam		N.M.	
41	MARCEL SOUZA SOARES	MONT. ANDAM		N.M.	
42	Pedro Nascimento Silva	MONT ANDAM		N.M.	
43	EMERSON IGOR DOS SANTOS	ENCARREGADO		N.M.	
44	Claudinei Freitas				
45	Valdenizio Monteiro Teixeira	MARINHEIRO		Odebrecht	
46	Feri Douglas Silva Ramos	ASG		Pioneiro	
47	Almirson	JARDINEIRO			
48	Geilda dos S. Cunha	Servente		Manhato	Geilda
49	Vanete de Souza Pereira	SERVENTE		Manhato	
50	Matheus Silva	AUXILIAR		EPS	
51	Jaime Moreira Campos	OFICIAL		EPS	
52	Roberto dos Santos	ENCARREGADO		EPS	
53	GILSIMAR SILVA	SERVENTE		MAN	
54	Christopheles D. dos Santos	ASB		EPS	
55	Valdinei L. Almeida	MS. PLATICO		EPS	
56	Gilson Silva	OPERADORA		MANCHESTER	
57	ALEXSANDRO THOMAZ	CALDEIREIRO		CSE	
58	Gasimara Bezerra Damalho	SERVENTE		MAN	
59	Jose Junior Perete Ribeiro	ENCARREGADO		MANCHESTER	
60	Nadia Baptista dos Santos	Jornalista	705-2240	Pantof 6	Nadia Baptista



LISTA DE PRESENÇA

Atendimento à Condicionante nº 30 da LO 439/2010
do Terminal Norte Capixaba - TNC

PROGRAMA DE EDUCAÇÃO AOS TRABALHADORES - PEAT	
Tema: Responsabilidade Sócioambiental (Teatro)	Local: TNC
Instrutor: Cleyton Barbosa Passos	Data: 04/12/2014
	Horário: 7:30h às 9:00h

Nº	Nome	Função	Tel/Ramal	Empresa	Assinatura
61	Leonardo L. Montino	Téc. Planif.	800-9530	TAMENOW	[Assinatura]
62	JOSIMAR DE JESUS	ALX. OBRAS		EPS	[Assinatura]
63	MARTINS BARBOSA PINTO	CADETEIRO		CSE	[Assinatura]
64	Alcandre Borges	AJ		CSE	[Assinatura]
65	Joncius Oliveira de Sena	AGG		Manchester	[Assinatura]
66	Filipe Obagas	EPS		EPS	[Assinatura]
67	Gemivaldo Martins Gomes	Soldador		CSE	[Assinatura]
68	Guilherme M. Castelhes	Téc. mant.	800-9530	Transp.	[Assinatura]
69	ALBERION LUIZ ROSA	Téc. INSP.	800-8513	PSO	[Assinatura]
70	José PEREIRA NEGRIS	AXL	3506-2280	EPS	[Assinatura]
71	Antonio marcelo romos da silva	Oficial		EPS	[Assinatura]
72	CARLOS FERRARA DE SENNA	AJ		CSE	[Assinatura]
73	LEANDRO BORGES THOMAZ	SUPVISOR	9521	CSE	[Assinatura]
74					
75					
76					
77					
78					
79					
80					
81					
82					
83					
84					
85					
86					
87					
88					
89					
90					

Anexo II

(PEAT é notícia)

A participação do Programa de educação ambiental para os trabalhadores do TNC, na oficina de Reaproveitamento de Alimentos, foi destaque no jornalzinho interno da Transpetro, conforme imagem abaixo.

EMPREGADOS APRENDEM A REUTILIZAR ALIMENTOS DURANTE OFICINA

A força de trabalho dos terminais de Vitória e Norte Capixaba (TNC) conheceu novas maneiras de cuidar da alimentação, evitando o desperdício. Como parte do Programa de Educação Ambiental para os

Trabalhadores (PEAT), os empregados e os prestadores de serviços aprenderam a tornar suas refeições nutritivas. As palestras foram ministradas pela nutricionista Karina de Brito, especialista em nutrição clínica e esportiva.

Karina ensinou como aproveitar sobras de alimentos e partes que normalmente são desperdiçadas, como cascas de abacaxi, banana e maçã, por exemplo. “Essas frutas possuem mais nutrientes nas cascas do que na polpa. Podemos mudar hábitos

e, com isso, obter boa nutrição, diminuir o desperdício e até economizar”, afirmou.

Com a ajuda dos empregados, Karina apresentou duas receitas: suco de casca de abacaxi e massa de bolo feita com casca de banana. Os participantes ainda provaram outras receitas, preparadas pela nutricionista.

“Cada palestra apresenta uma informação diferente. Dessa vez, a novidade foi o bolo de casca de banana, cuja receita vou levar para minha esposa fazer lá em casa”, comentou Isaías Reis, empregado de empresa prestadora de serviços à Transpetro na Coordenação de Serviços Administrativos do Sudeste.



Isaías também preparou suco de casca de abacaxi

6

Ano 8 nº 74 Setembro de 2014

Foto 31: Matéria sobre a participação do PEAT na oficina de Reaproveitamento de Alimentos.

Anexo III

(Cronograma PEAT 2014)

CRONOGRAMA DO PROGRAMA



2014

PALESTRA	DATA	CARIMBO DE PRESENÇA
Consciência Ambiental	(10/06)	
Conscientização sobre a utilização dos Recursos Naturais (Teatro)	(11/06)	
Foto Poluição e Poluição Marinha	(10/07)	
Saúde Bucal	(08/08)	
Reaproveitamento de Alimentos (Oficina)	(12/09)	
Conscientização sobre o uso de EPI (Teatro)	(10/10)	
Reciclagem (Oficina)	(14/11)	
Responsabilidade Socioambiental (Teatro)	(12/12)	