

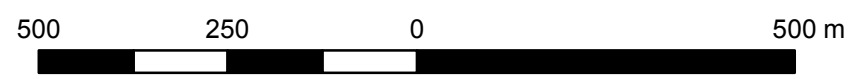

Área Indicada pela Secretaria de Meio Ambiente de São Mateus		
Vértice	x	y
V1	421292,7777	7928749,685
V2	421345,3451	7928741,352
V3	421327,0251	7928091,429
V4	421260,1998	7928088,75
V5	421281,6613	7928567,748
V6	421294,747	7928599,154

Limites Área Prevista no PRAD		
Vértice	X	Y
V1	421257,870	7927793,715
V2	421302,320	7927793,715
V3	421236,438	7926575,574
V4	421205,218	7926571,076
V5	421257,870	7927793,715

Projeção UTM - DATUM SAD-69 - Zona 24S



Legenda

-  Área Indicada pela Secretaria de Meio Ambiente de São Mateus (3,89ha)
-  Área prevista no PRAD (4,60ha)

Observações

Localização Geográfica do Empreendimento

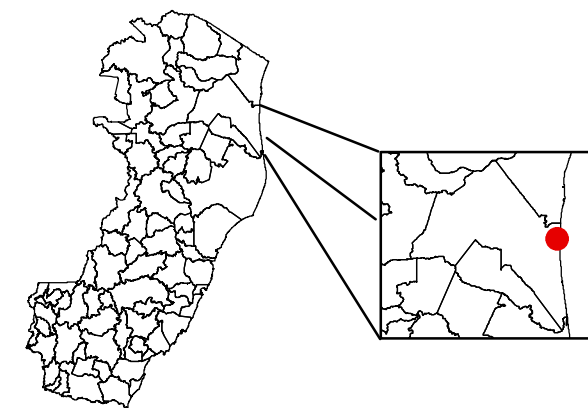

Georreferenciamento

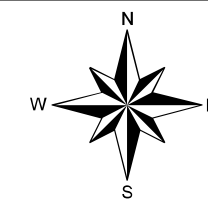

Universal Transversa de Mercator
Datum Horizontal SAD-69
Zona 24S
Escala 1:10.000



Cliente ou Usuário
PETROBRAS TRANSPORTES S.A. - TRANSPETRO

Projeto
PRAD - Orla de Guriri

Área
Guriri - São Mateus/ES

Título
**Mapa de Localização
Área do PRAD**

Responsável
Rafael Zerbini Coutinho CRBio 55.760/02

Elaboração
Rodrigo de Souza Batista Pimenta
Geógrafo - CREA-ES 013544/D

Data
ABR/2011

Arquivo Digital
MAPA-PRT-CAEP-075-003

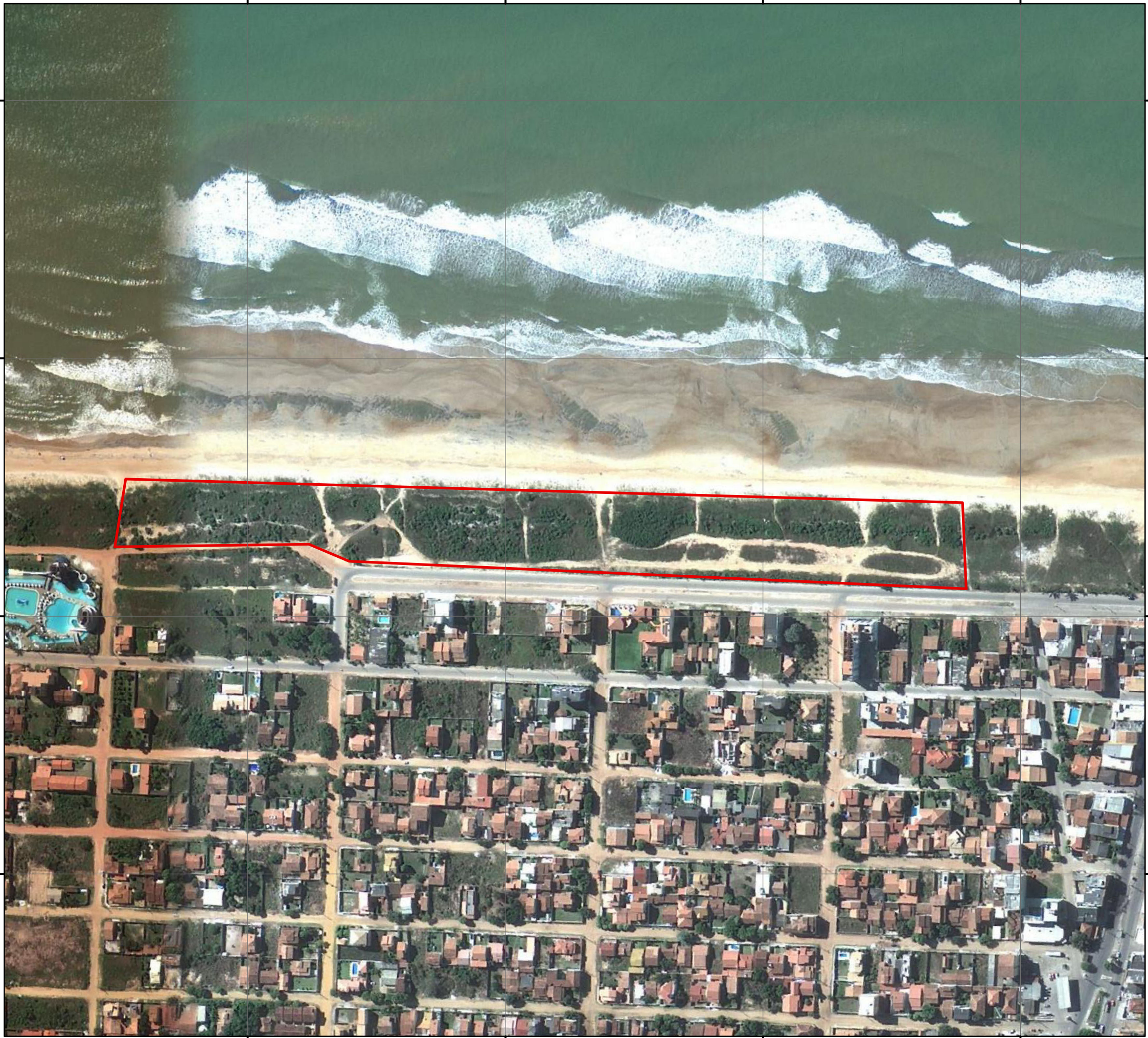

7928600 7928400 7928200 7928000

421600

421600

421400

421400

421200

421200

421000

421000

7928600 7928400 7928200 7928000

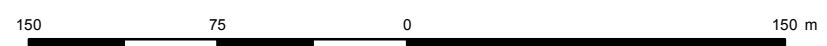

Legenda

 Área Indicada pela Secretaria de Meio Ambiente de São Mateus (3,89ha)

Observações

Localização Geográfica

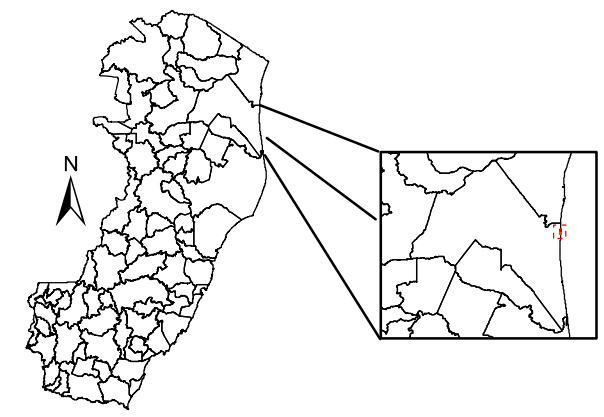

Georreferenciamento

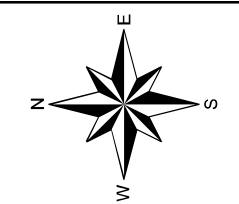

Universal Transversa de Mercator
Datum Horizontal SAD-69
Zona 24S
Escala 1:3.000



Cliente ou Usuário	
PETROBRAS TRANSPORTES S.A. - TRANSPETRO	
Projeto	PRAD - Orla de Guriri
Área	Guriri - São Mateus/ES
Título	Mapa de Localização Área do PRAD
Responsável	Rafael Zerbini Coutinho CRBio 55.760/02
Elaboração	Rodrigo de Souza Batista Pimenta Geógrafo - CREA-ES 013544/D
Data	MAIO/2011
Arquivo Digital	MAPA-PRT-CAEP-075-002