



Autarquia Federal
CONSELHO FEDERAL DE BIOLOGIA
CONSELHO REGIONAL DE BIOLOGIA 2ª REGIÃO RJ/ES



ANOTAÇÃO DE RESPONSABILIDADE TÉCNICA - ART

1-ART Nº
2-11551/14-E

CONTRATADO

2.Nome: JOELSON MUSIELLO FERNANDES 3.Registro no CRBio-02: 48263
4.CPF: 09721067741 5.E-mail: joelson.pesca@gmail.com 6.Tel: 3225-8551 / 99826824
7.End.: RUA ALEXO NETO, 920, APT 101, ED. DIPLOMATA 8.Bairro:PRAIA DO CANTO
9.Cidade: VITORIA 10.UF: ES 11.Cep: 29057200

CONTRATANTE

12.Nome: CTA- SERVIÇOS EM MEIO AMBIENTE
13.Registro Profissional: 20802 14.CPF/CNPJ: 39793153000179
15.End. AVENIDA SATURNINO RANGEL MAURO
16.Tel / E-mail: 3345 4222 / ctasede@cta-es.com.br 17.Bairro: PONTAL DE CAMBURI 18.Cidade: VITÓRIA 19.UF: ES 20.CEP: 29062030

DADOS DA ATIVIDADE PROFISSIONAL

21.1 Natureza: 1.8 Coordenação/orientar de estudos/projetos de pesquisa e/ou outros serviços 21.2 Ocupação de Cargo/Função:
22. Identificação: PROGRAMA DE MONITORAMENTO DO DESEMBARQUE PESQUEIRO
23. Localização Geográfica: 23.1- do Trabalho: ES 23.2 - da Sede: ES 24 - UF: ES
25.Forma de participação: Equipe 26.Perfil da equipe: BIOLÓGOS E OCEANOGRAFOS
27.Área do Conhecimento: Meio Ambiente 28.Campo de Atuação: Meio Ambiente e Biodiversidade Gestão de Recursos Pesqueiros
29.Descrição Sumária: CARACTERIZAR E MONITORAR A ATIVIDADE PESQUEIRA DAS COMUNIDADES DE: CAMPO GRANDE, BARRA NOVA NORTE E SUL, GAMELEIRA E NATIVO, MUNICÍPIO DE SÃO MATEUS, LOCALIDADES INSERIDAS NA ÁREA DE INFLUÊNCIA DIRETA DO TERMINAL NORTE CAPIXABA (TRANSPETRO), BASEANDO-SE EM TODOS OS ASPECTOS REFERENTES À PESCA, COMO: OS PETRECHOS DE PESCA, INVENTÁRIO DO PESCADO, ÁREA DE PESCA (ESTUÁRIO, MANGUEZAL E MAR), FORMA DE COMÉRCIO DAS ESPÉCIES DE PEIXES/CRUSTÁCEOS EXPLOTADOS, ENTRE OUTROS.
30.Valor: R\$ 3.500,00 31.Total de horas: 750 32.Início: 8/8/2013 00:00:00 33.Término: 4/1/2016 00:00:00

34.ASSINATURAS

Declaro serem verdadeiras as informações acima.

Data: 08/08/2013
Joelson W. Fernandes
Assinatura do Profissional

Data: 04/01/2016
Alessandro Trazzi
Diretor Técnico
CRBio 21590/02
Assinatura e Carimbo do Contratante

35. CARIMBO DO CRBio:
Para autenticação da ART:
<http://www.crbio-02.gov.br/autentica.aspx>
código **2014060910561811551**

36. SOLICITAÇÃO DE BAIXA POR CONCLUSÃO
Declaramos a conclusão do trabalho anotado na presente ART, razão pela qual solicitamos a devida BAIXA junto aos arquivos do CRBio-02.

37. SOLICITAÇÃO DE BAIXA POR DISTRATO

Data: ____/____/____

Assinatura do Profissional

Data: ____/____/____

Assinatura do Profissional

Data: ____/____/____

Assinatura e Carimbo do Contratante

Data: ____/____/____

Assinatura e Carimbo do Contratante

Para autenticação do conteúdo acesse: <http://www.crbio-02.gov.br/autentica.aspx> e informe o código **2014060910561811551**

ART Eletrônica emitida em 9/6/2014 10:56:18

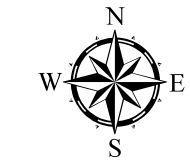
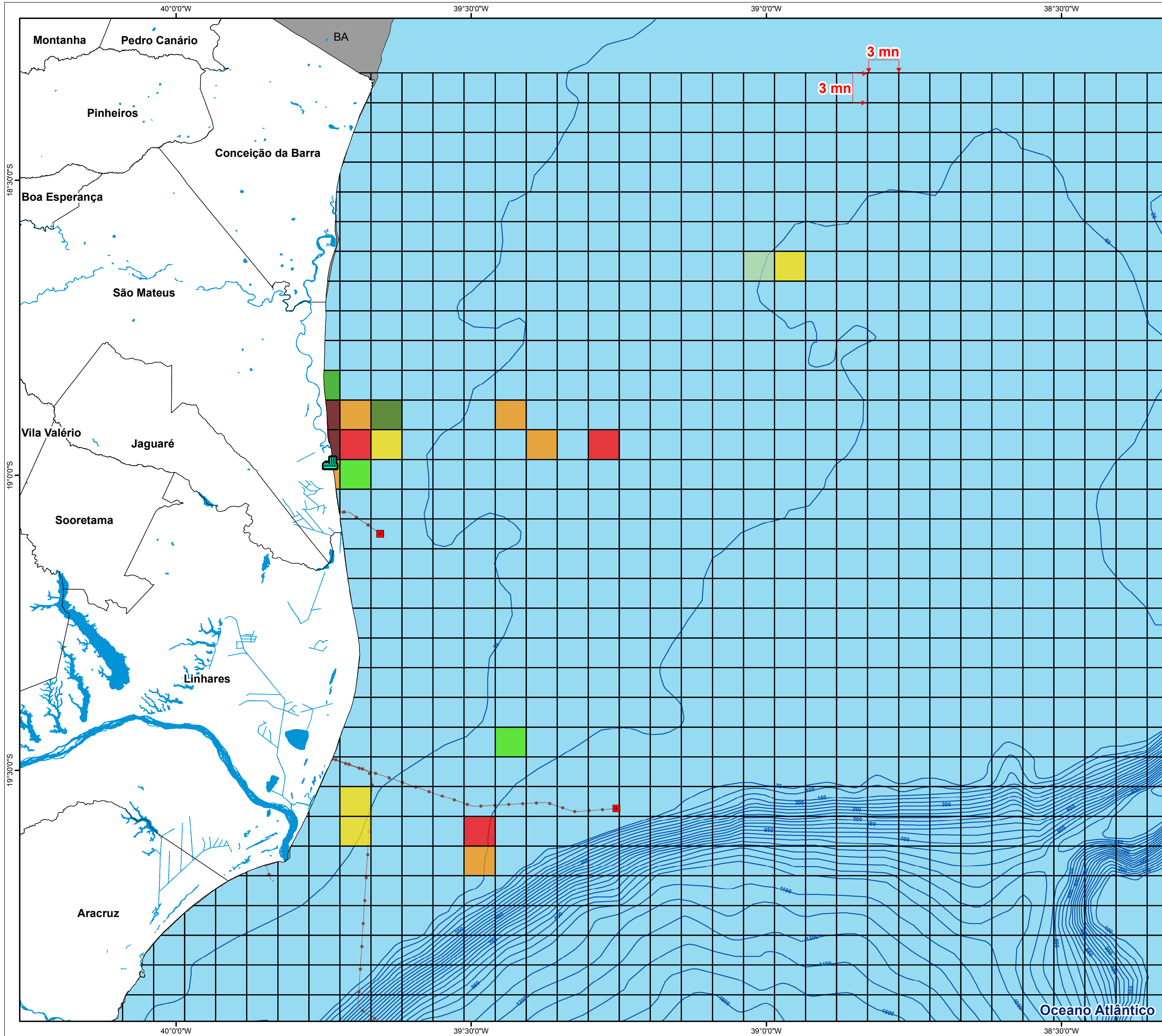

GCS - SIRGAS 2000

Legenda

- Plataforma
 - Terminal Norte Capixaba (TRANSPETRO)
 - Duto marítimo
 - Curva batimétrica
 - Limite municipal
 - Massa d'água
 - Limite estadual
- Distribuição da produção pesqueira (kg)**
- | | |
|------------|---------------|
| 0 | 1001 - 2000 |
| 1 - 100 | 2001 - 5000 |
| 101 - 200 | 5001 - 10000 |
| 201 - 500 | 10001 - 18766 |
| 501 - 1000 | |

Planta de localização

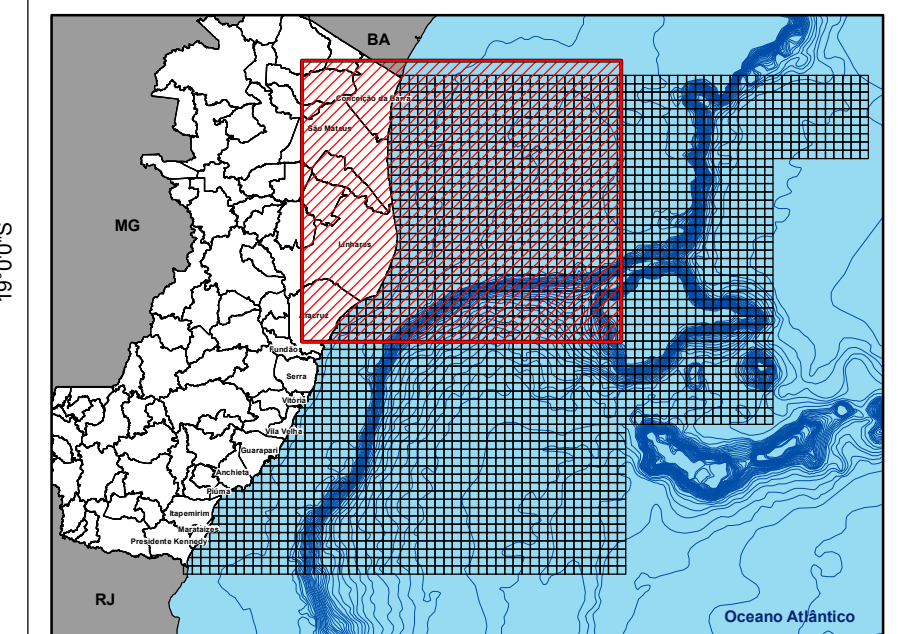

Referências:
 - Carta náutica de de Vitória ao Cabo de São Tomé - Número 22900.
 - IJSN, Instituto Jones dos Santos Neves, 2012.

REV	DESCRÇÃO	EXC.	DATA
0	Emissão original	Marcielle	17/12/2014

Projeto:
Programa de Monitoramento do Desembarque Pesqueiro

Título:
Mapa de distribuição da produção pesqueira por área de Pesca desembarcada em Barra Nova Sul e Barra Nova Norte Julho a Novembro/2014

Responsável técnico: Joelson Musiello Fernandes Biólogo CRBIO 48263/02	Elaboração: Marcielle Torzani Técnica em geoprocessamento CREA 024120/TD
--	--

Escala: 1:500.000

Local: Norte do Espírito Santo - ES **Nº:** C599-MA01

Cliente: **Execução:**

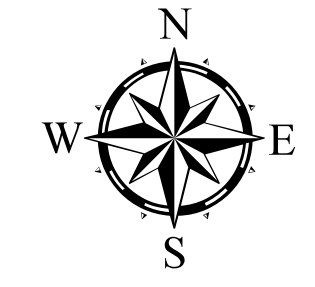
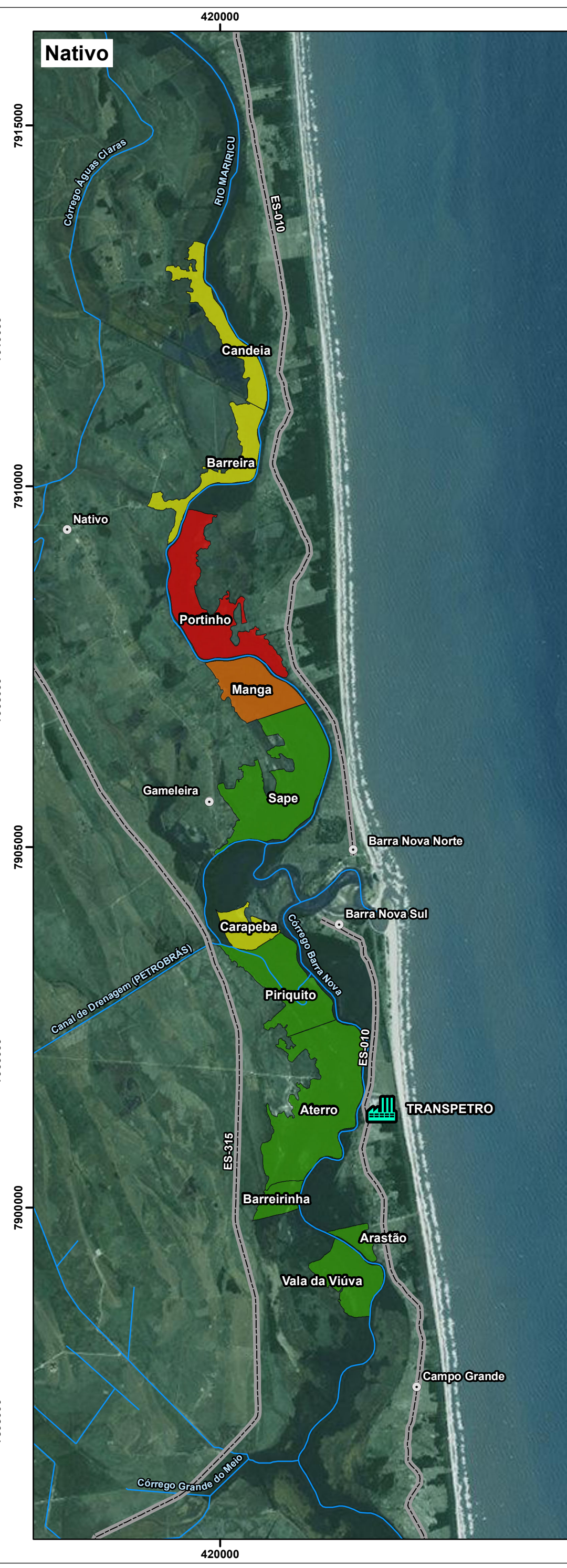
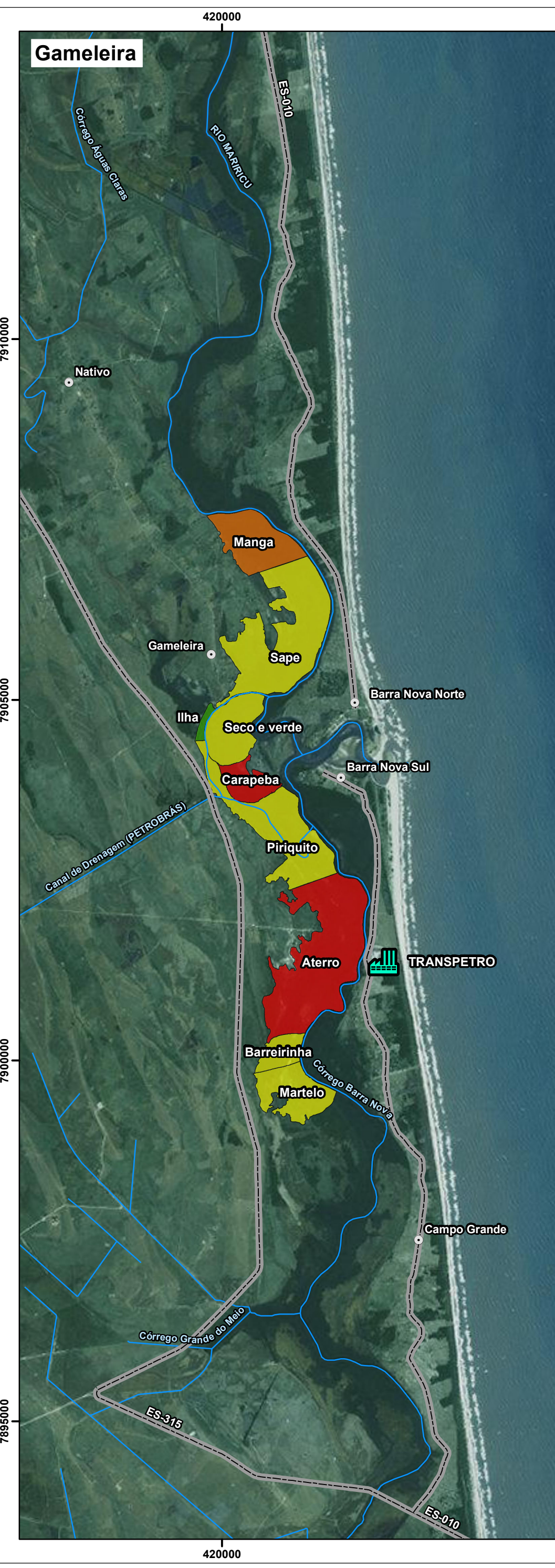
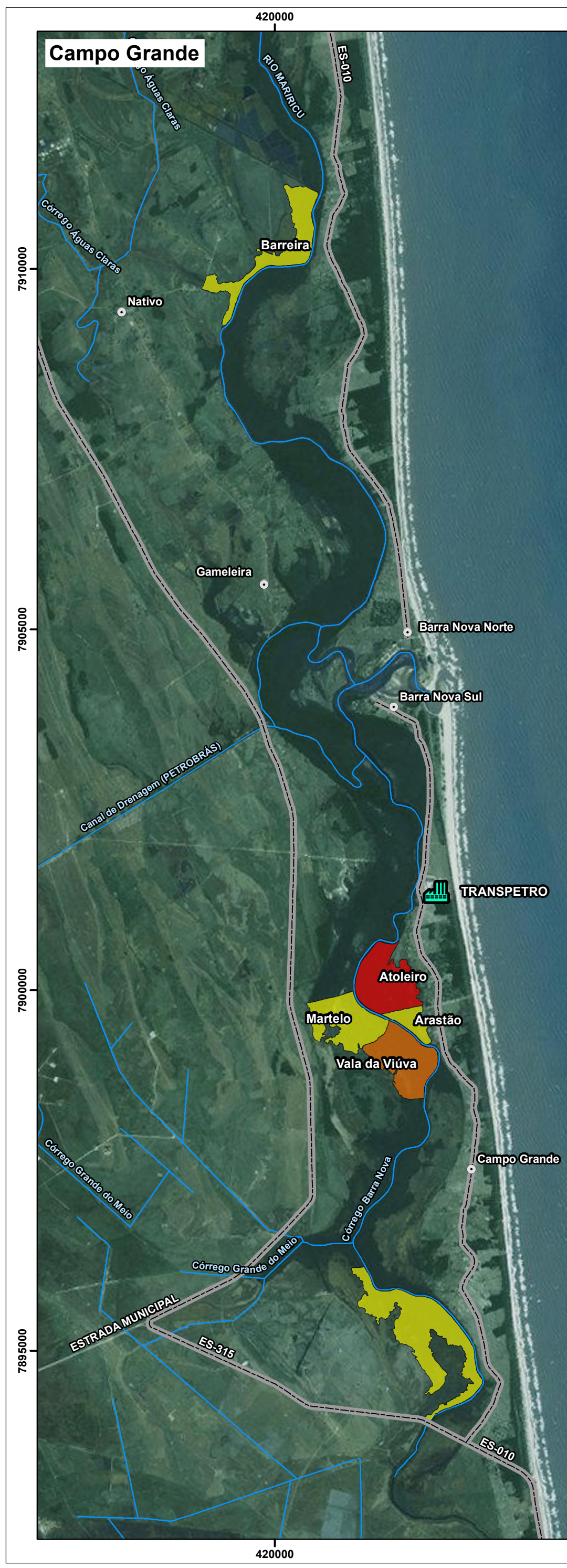

Projeção: Universal Transversa Mercator.
Datum Horizontal: SIRGAS 2000.
Fuso: 24 Hemisfério Sul.

Legenda

- Núcleo urbano
- 🏭 TRANSPETRO
- Hidrografia
- Rodovia
- Produção de caranguejo no manguezal (dúzia)**
- Campo Grande**
- 1 - 50
- 51 - 200
- 201 - 498
- Gameleira**
- 1 - 50
- 51 - 500
- 501 - 1550
- 1551 - 1785
- Nativo**
- 1 - 100
- 101 - 500
- 501 - 1000
- 1001 - 1383

Referências:
- Basemap, Imagery. Online, acesso dez/2014.
- IJSN - Instituto Jones dos Santos Neves (2010 e 2012).

0	Emissão original	Marcielle	18/12/2014
REV	DESCRIÇÃO	EXEC.	DATA

Projeto:
Programa de Monitoramento do Desembarque Pesqueiro

Título:
Mapa de distribuição da produção de caranguejo no manguezal da área de influência do Terminal Norte Capixaba

Responsável técnico: *Joelson Musiello*
Joelson Musiello
Biólogo
CRBio: 48.263-02

Elaboração: *Marcielle Torézani*
Marcielle Torézani
Técnica em geoprocessamento
CREA 024120/TD

Escala: 1:55.000

Folha: 01 de 01

Local: São Mateus - ES

Papel: A2

Nº: C599-MM02

Cliente:

Execução:

