

Contornos de probabilidade da presença de óleo para um vazamento de 7050 m³ de Bunker C, ocorrendo no TCP no período de inverno

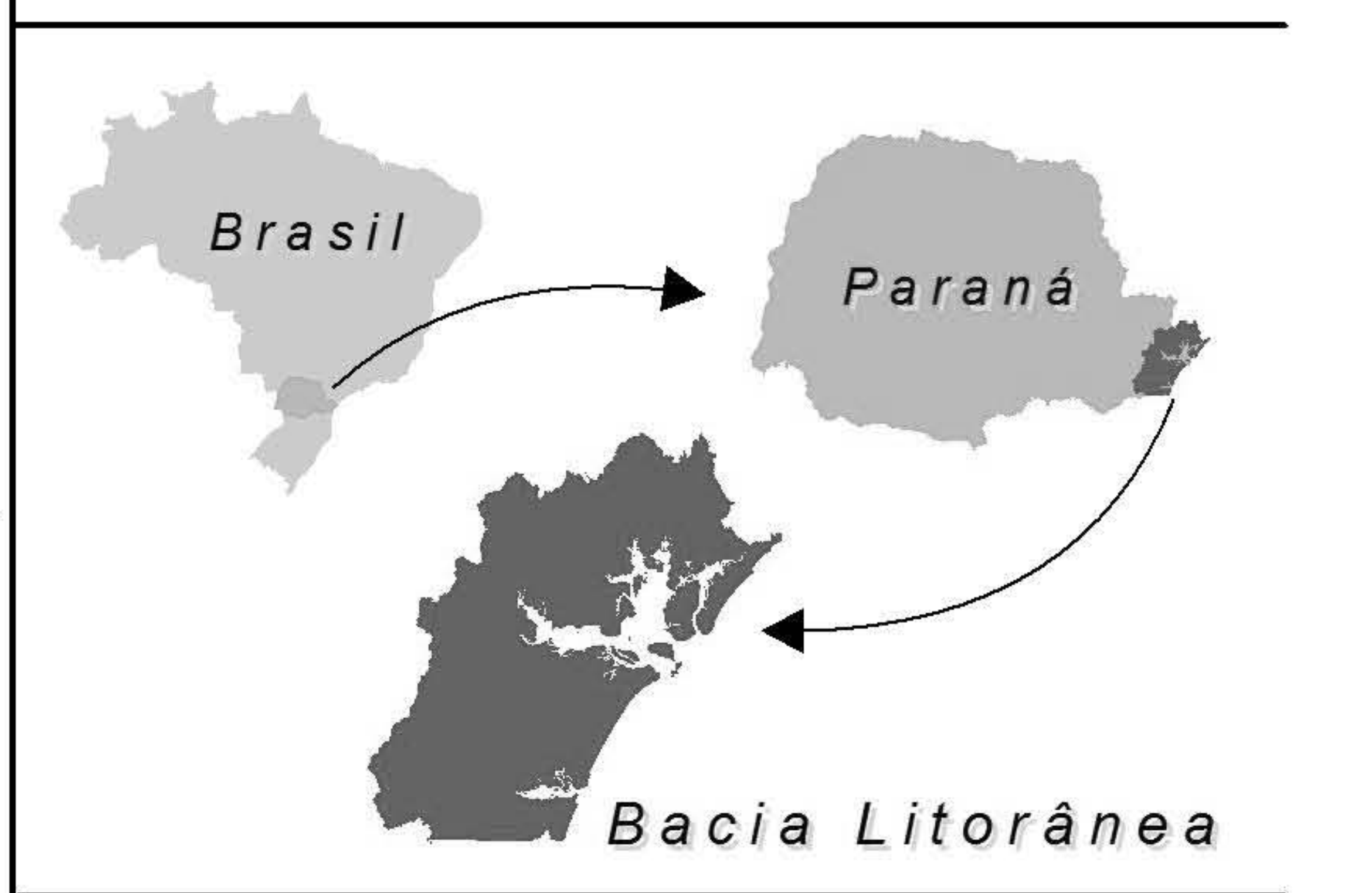

Sistema de Coordenadas em Projeção Universal Transversa de Mercator - UTM
 Meridiano Central: 51°
 Datum Horizontal: WGS 84

Base Cartográfica: Carta SAO Tática SAN16
 Fonte: MMA, 2007

Índice de Sensibilidade do Litoral (ISL)

ISL 1	ISL 4	ISL 8
ISL 2	ISL 6	ISL 9
ISL 3	ISL 7	ISL 10

Atividades / Recursos Socioeconômicos

Aeroporto	Fortaleza / Forte histórico
Aquicultura	Hotel / Resort
Área de mergulho	Local histórico
Camping	Marina / late clube
Casa residencial / veraneio	Mineração
Complexo industrial com uso de petróleo/ estoque de derivados de petróleo	Outras instalações militares
Complexo industrial sem uso de petróleo/ estoque de derivados de petróleo	Pesca artesanal
Depósito de equipamentos	Pesca industrial
Estrada de acesso à costa	Pesca recreativa
Porto e atracadouro	
Praia	
Rampa para embarcações	
Reserva indígena / comunidade tradicional / remanescente de quilombo	
Sítio arqueológico	
Terminal de desembarque de pescado	
Terminal de petróleo	
Tomada d'água	
Unidade de conservação	

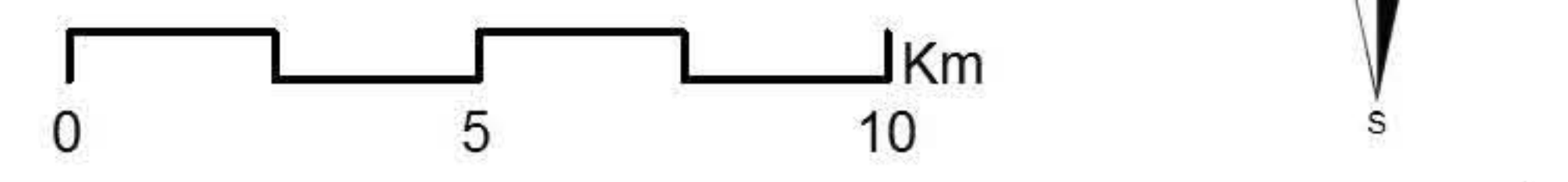
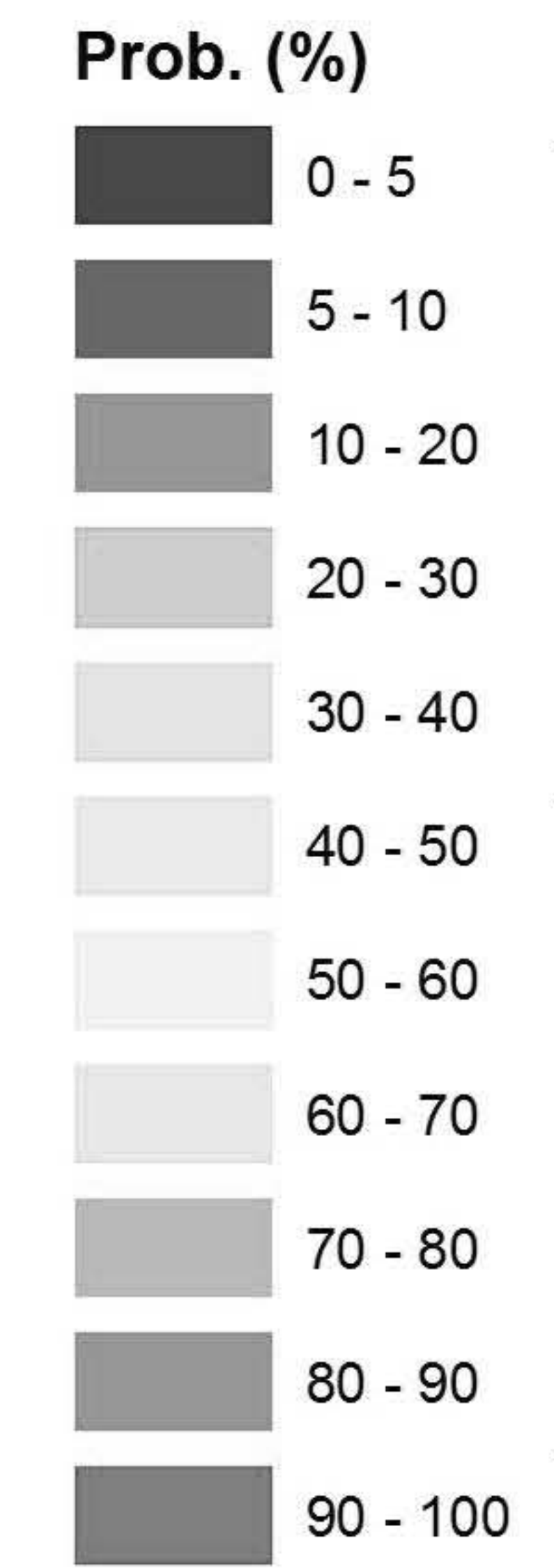

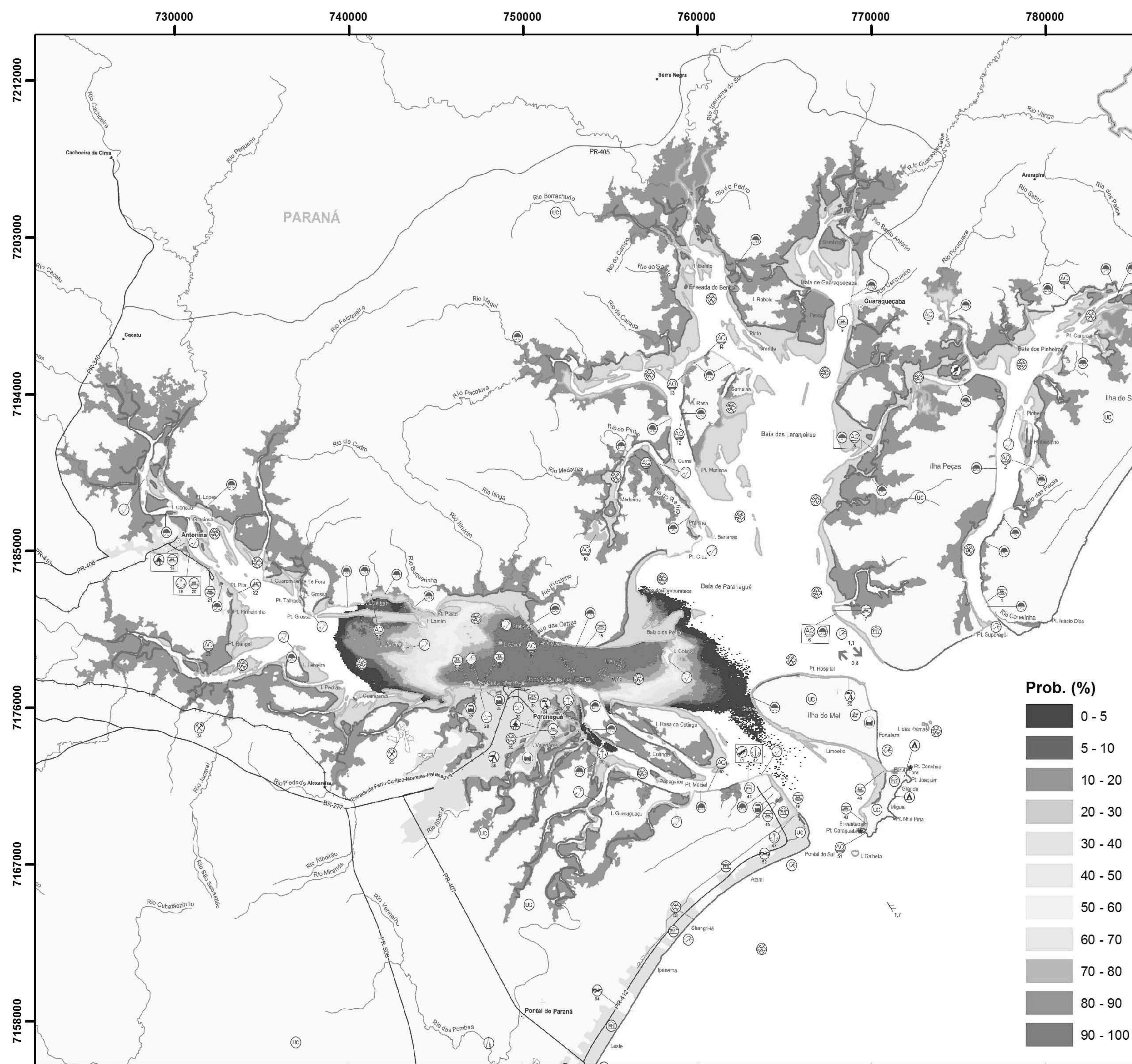

Contornos de probabilidade da presença de óleo para um vazamento de 7050 m³ de Bunker C, ocorrendo no TCP no período de verão

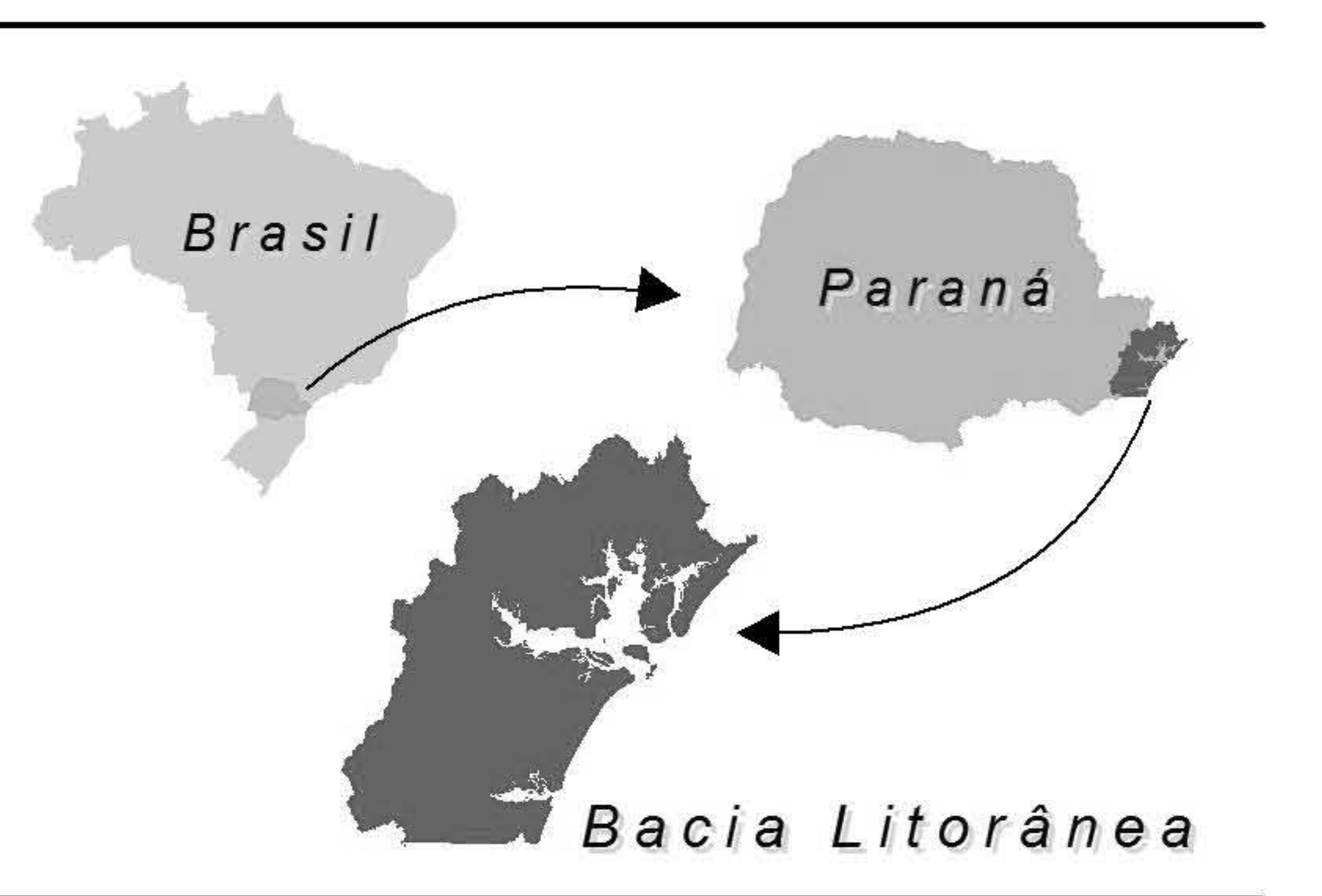

Sistema de Coordenadas em Projeção Universal Transversa de Mercator - UTM
 Meridiano Central: 51°
 Datum Horizontal: WGS 84

Base Cartográfica: Carta SAO Tática SAN16
 Fonte: MMA, 2007

Índice de Sensibilidade do Litoral (ISL)

ISL 1	ISL 4	ISL 8
ISL 2	ISL 6	ISL 9
ISL 3	ISL 7	ISL 10

Atividades / Recursos Socioeconômicos

Aeroporto	Fortaleza / Forte histórico
Aquicultura	Hotel / Resort
Área de mergulho	Local histórico
Camping	Marina / late clube
Casa residencial / veraneio	Mineração
Complexo industrial com uso de petróleo/ estoque de derivados de petróleo	Outras instalações militares
Complexo industrial sem uso de petróleo/ estoque de derivados de petróleo	Pesca artesanal
Depósito de equipamentos	Pesca industrial
Estrada de acesso à costa	Pesca recreativa
Porto e atracadouro	
Praia	
Rampa para embarcações	
Reserva indígena / comunidade tradicional / remanescente de quilombo	
Sítio arqueológico	
Terminal de desembarque de pescado	
Terminal de petróleo	
Tomada d'água	
Unidade de conservação	

