Acessos Aeroviários ao Terminal de Contêineres de Paranaguá – TCP

Paranaguá - PR

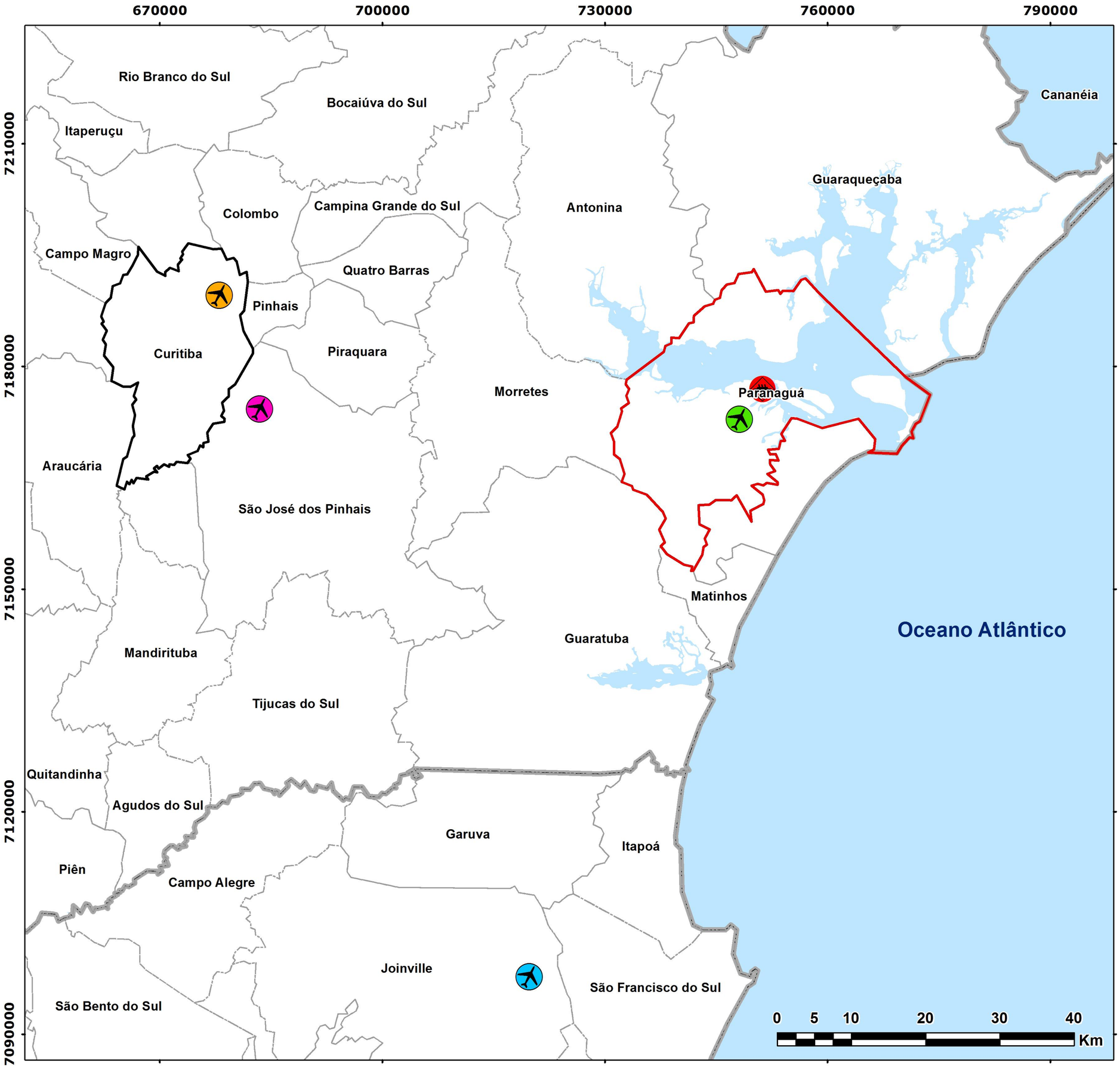

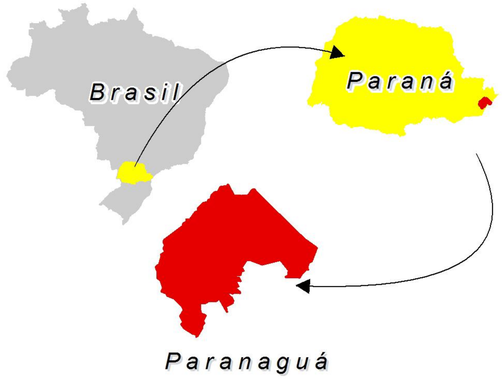

Sistema de Coordenadas em Projeção Universal Tranversal de Mercator - UTM

Meridiano Central: 51º

Datum Horizontal: WGS 84

Legenda

- Terminal de Contêineres de Paranaguá – TCP
- Aeroporto Santos Dumont
- Aeroporto Afonso Pena
- Aeroporto Bacacheri
- Aeroporto Lauro Carneiro de Loyola
- Paranaguá
- Capital Estadual

ACQUAPLAN
Tecnologia e Consultoria Ambiental