

LAUDO TÉCNICO DE AVALIAÇÃO



PROPRIETÁRIO PRESUMIDO: Anita Alves de Souza

NÚMERO DO LOTE: 45.54

NOME DA PROPRIEDADE: Vila Juerana

MUNICÍPIO: Ilhéus/ BA

DATA: 17 de outubro de 2013

NÚMERO DA PROPRIEDADE: 45_54

MUNICÍPIO: Ilhéus/BA

PROPRIETÁRIOS PRESUMIDOS:

_ESTADO DA BAHIA, pessoa jurídica de direito público, inscrita no CNPJ sob o nº. 13.937.032/0001-60, com sede na Avenida 03, Plataforma IV, Ala Sul, nº. 390, Centro, Salvador/BA., CEP 40.301-155.

_HERDEIROS DE MARIA AUGUSTA PESSOA BOMFIM, brasileira, casada, do lar, inscrita no CPF sob o nº. 025.851.115-04, residente e domiciliada em Ilhéus/BA.

_MAURÍCIO DE LOIOLA NETO, brasileiro, inscrito no CPF sob o nº. 497.987.826-15, casado com **MARIENE COSTA DE SOUZA MELO**, brasileira, residentes e domiciliados em Ilhéus/BA.

_DERALDO BATISTA DA SILVA, brasileiro, inscrito no CPF sob o nº. 001.003.788-89, casado com **ALTINA FERREIRA LESSA DA SILVA**, brasileira, residentes e domiciliados em Ilhéus/BA.

_ERIBALDO DA SILVA, brasileiro, solteiro, inscrito no CPF sob o nº. 487.356.295-04, residente e domiciliado em Ilhéus/BA.

_ERIVALDO COSTA DE SOUZA, brasileiro, inscrito no CPF sob o nº. 455.891.435-00, casado com **SILVIA MARIA FERREIRA LOPES DE SOUZA**, brasileira, residentes e domiciliados em Ilhéus/BA.

POSSUIDORA DA ÁREA QUE SERÁ OBJETO DA OBRA:

_ANITA ALVES DE SOUZA, brasileira, casada, comerciante, portadora da Carteira de Identidade nº. 0152097686, inscrita no CPF sob o nº. 270.326.555-72, residente e domiciliada no Lo Mar e Sol, 2, Centro, Juerana, Ilhéus/BA.

DADOS COMPLEMENTARES SOBRE O IMÓVEL:

Recebemos duas certidões, sendo que uma está registrada sob o nº. 4.993 e a outra sob o nº. 9.548. Ambas estão desatualizadas e, possivelmente, pertencem ao município da Bahia, uma vez que tais imóveis foram registrados por inobservância

aos preceitos legais, já que é requisito possuir “Título de Domínio do Estado” para proceder ao registro imobiliário.

Nos termos da certidão anexa, o imóvel matriculado sob o nº. 4.993 foi adquirido pelos “proprietários presumidos” acima mencionados, sendo que:

Herdeiros de Maria Augusta Pessoa Bomfim possui 10,72,10ha (não foram informados os dados dos herdeiros, tampouco fornecidos documentos como formal de partilha e certidão de óbito);

Maurício de Loiola, Deraldo Batista, Eribaldo da Silva e Erivaldo Costa possuem conjuntamente a área de 02,10,00ha.

A certidão anexa do imóvel registrado sob o nº. de ordem 9.548 refere-se à propriedade “Confusão”, que possui área de 16,00ha (dezesesseis hectares). Tal imóvel havia sido registrado apenas em nome da Sra. Maria Augusta Pessoa.

Ressaltamos que tais registros não possuem validade jurídica. Sendo assim, é necessário solicitar certidões atualizadas, a fim de verificarmos se a irregularidade já foi sanada.

Por fim, informamos que a obra atingirá o terreno pertencente a Sra. Anita Alves, que por sua vez, apresentou substabelecimento lhe conferindo poderes para transferir em nome de outrem ou em seu próprio nome um lote de terreno de nº. 08, Quadra E. Imóvel este localizado no “Condomínio Vivendas do Olandy”, Vila Juerana.

OBSERVAÇÕES RELEVANTES SOBRE A ÁREA ATINGIDA:

A área avaliada no presente laudo refere-se à poligonal atingida indicada no documento de nº 4000-V-008 que é de 1.108,00m².

DADOS DA PROPRIEDADE

Número do lote 45.54	Nome da propriedade Vila Juerana		
Localização Vila Juerana	Área total (m ²)* 1108,00	Município Ilhéus	Estado BA

DADOS DO PROPRIETÁRIO

Nome Estado da Bahia		
Nacionalidade Não se aplica	Profissão Não se aplica	
Estado Civil Não se aplica	Nº Documento de Identidade Não se aplica	CNPJ 13.937.032/0001-60

DADOS DO CÔNJUGE

Nome -			
CPF -	Nº Documento de identidade -	Profissão -	Nacionalidade -

DADOS DO POSSEIRO

Nome Anita Alves de Souza		
Estado Civil Casada	Nº Documento de Identidade 01.520.976-86	CPF 270.326.555-72

DADOS DO IMÓVEL AVALIANDO

<input checked="" type="checkbox"/> Zona Urbana	<input type="checkbox"/> Zona Rural	<input type="checkbox"/> Zona Expansão Urbana
Nº do Registro de Imóvel: Matrículas: n ^o 4.993 e 9.548		

CARACTERÍSTICAS DO IMÓVEL AVALIANDO

Área Total (m ²):	1108,00	Área atingida (m ²):	1108,00	
Topografia	<input checked="" type="checkbox"/> Plano	<input type="checkbox"/> Semi plano	<input type="checkbox"/> Acidentado	
Aproveitamento	<input type="checkbox"/> Gleba	<input checked="" type="checkbox"/> Loteamento	<input type="checkbox"/> Indústria/ Comércio	<input type="checkbox"/> Cultura/ Pecuária
Acesso ao imóvel	<input checked="" type="checkbox"/> Bom	<input type="checkbox"/> Regular	<input type="checkbox"/> Ruim	

OBSERVAÇÕES

*A área apresentada no campo "Área total (m²)" refere-se à metragem indicada na planilha que contém a relação do levantamento topográfico geral do terreno de cada propriedade.

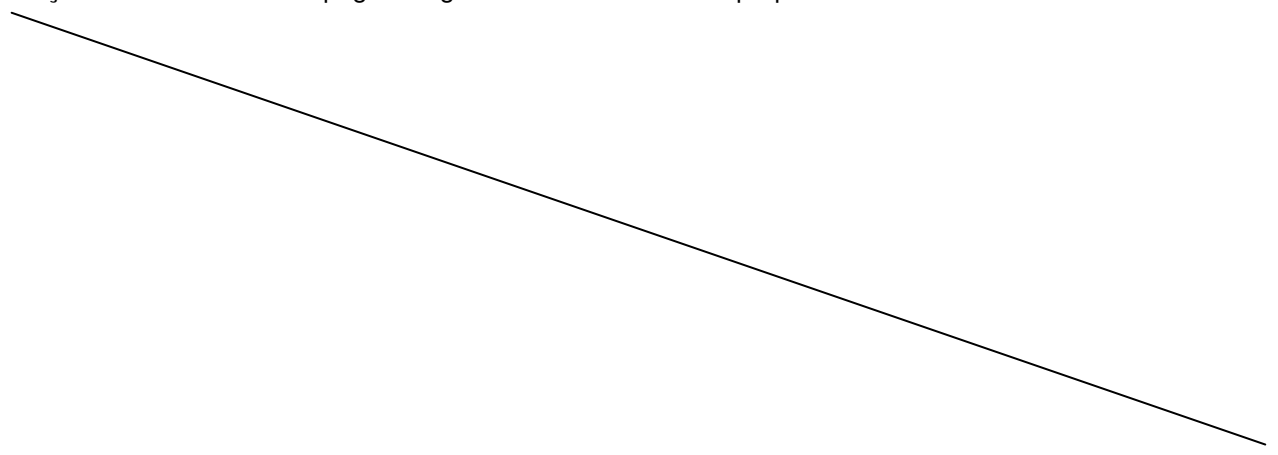

PROPRIETÁRIO PRESUMIDO: Anita Alves de Souza**NOME DA PROPRIEDADE:** Vila Juerana**NÚMERO DA PROPRIEDADE:** 45.54**CLASSIFICAÇÃO DO TERRENO:** Urbano**ÁREA ATINGIDA:** 1.108,00m²

Confrontantes			
Áreas	Proprietário Presumidos	Áreas	Proprietário Presumidos
45.35	Rua	074	Alberto Diógenes Pessoa
45.53	Abelardo e Outro		

DATUM SAD – 69 MERIDIANO CENTRAL 39°W**MATERIALIZAÇÃO DO PONTO DE PARTIDA, TRANSPORTE DAS AMARRAÇÕES E DESCRIÇÃO DAS DIVISAS.**

A área é demarcada pela seguinte linha perimétrica, partindo-se do vértice P1 com coordenadas E=492.092,234 e N=8.377.726,073, seguindo com azimute 149°12'06" e distância 57,91m chega-se ao vértice P2 com coordenadas E=492.121,886 e N=8.377.676,328. Deste com azimute de 242°46'21" e distância 18,88m chega-se ao vértice P3 com coordenadas E=492.105,100 e N=8.377.667,691. Deste com azimute de 328°54'01" e distância 58,81m chega-se ao vértice P4 com coordenadas E=492.074,725 e N=8.377.718,045. Deste com azimute de 65°22'06" e distância 19,26m chega-se ao vértice P1, ponto origem deste memorial e fim da poligonal que circunscreve a área representada pelo croqui anexo. Área=1.108,00m².

N(Y)=8.378.000

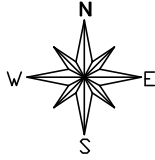

DATUM SAD-69
14°40'49.804389"S
39°05'42.554908"W

N(Y)=8.377.750

N(Y)=8.377.500

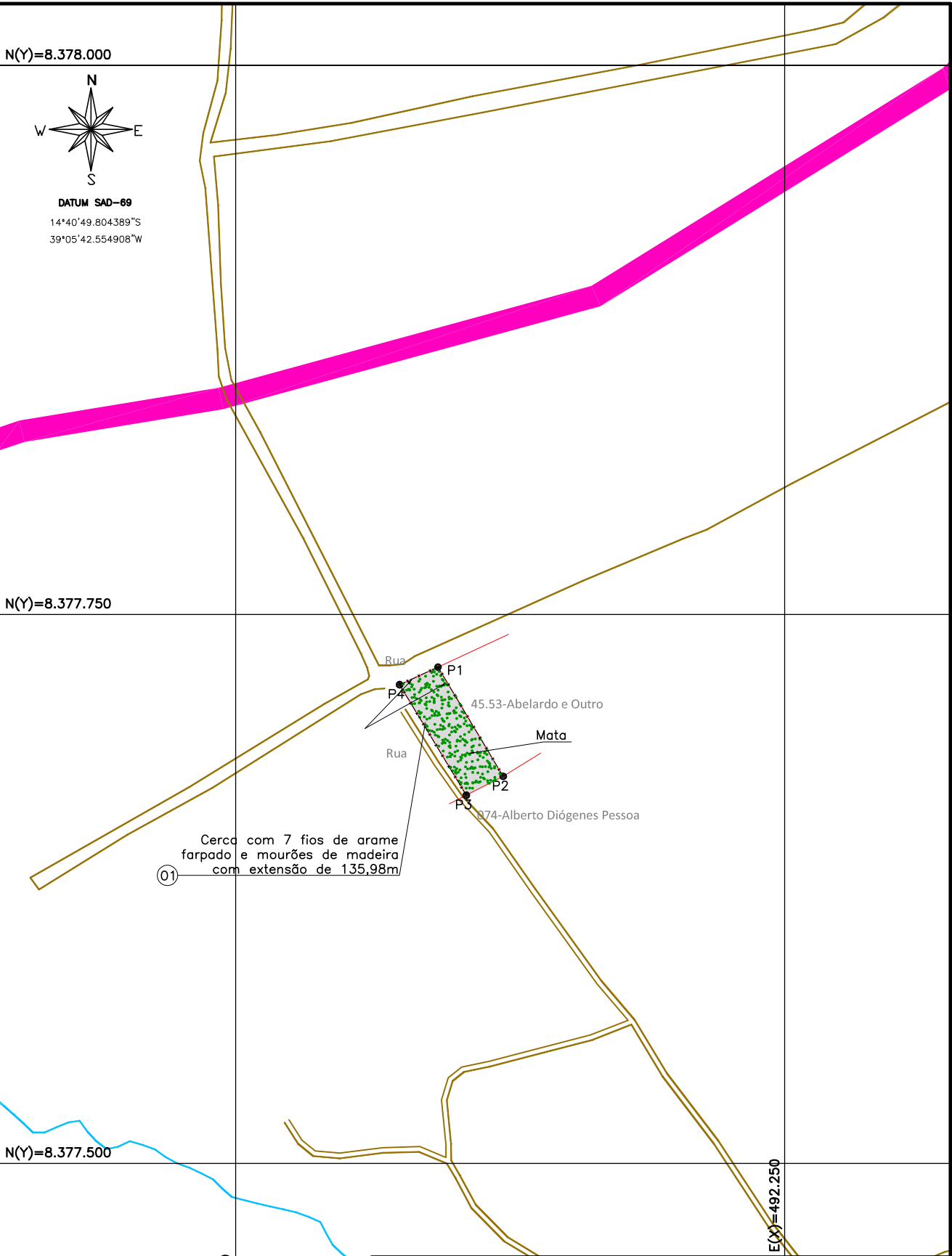

01 Cerca com 7 fios de arame farpado e mourões de madeira com extensão de 135,98m

QUADRO DE COORDENADAS				
VÉRTICE	DISTÂNCIA (m)	AZIMUTE	E	N
P1-P2	57.912	149°12'06"	492092.234	8377726.073
P2-P3	18.878	242°46'21"	492121.886	8377676.328
P3-P4	58.806	328°54'01"	492105.1	8377667.691
P4-P1	19.262	65°22'06"	492074.725	8377718.045

EMPRESA RESPONSÁVEL PELA ELABORAÇÃO DO PROJETO: 		AVALIAÇÃO DE PROPRIEDADES SUPERFICIAIS DO PORTO SUL ILHÉUS/BA		NOTAS - LIMITES DO LOTE - ÁREA ATINGIDA - MATA - BENFEITORIAS REPRODUTIVAS		ESCALA: 1/2.500
RT	NOME: LUCAS RIBEIRO HORTA	CREA: 70352-D	NÚMERO DA PROPRIEDADE:	45.54	FOLHA: 1/1	
	ÁREA DO TERRENO: 1.108,00m ²	LOCAL: Ilhéus/BA	NOME DA PROPRIEDADE:	Vila Juerana	FORMATO: A4	
	ÁREA ATINGIDA: 1.108,00m ²	DATA: Out/2013	PROPRIETÁRIO PRESUMIDO:	Anita Alves de Souza	REV. 00	

IDENTIFICAÇÃO DAS BENFEITORIAS
PROPRIEDADE

Área atingida (m ²)	Área Total (m ²)	Valor Médio (R\$/m ²)	Valor Total (R\$)
1.108,0000	1.108,0000	R\$ 80,77	R\$ 89.493,16

EDIFICAÇÕES

Nº Croqui	Tipo	Área (m ²)	Valor Unitário (R\$/m ²)	Depreciação	Valor Total (R\$)
	NÃO SE APLICA				R\$ 0,00
Total					

BENFEITORIAS

Nº Croqui	Tipo	Unid.	Quantidade	Valor Unitário (R\$)	Depreciação	Valor Total (R\$)
01	Cerca de arame	m	135,98	R\$ 22,03	0,588	R\$ 1.761,44
Total						R\$ 1.761,44

PLANTAÇÕES

Espécie de Cultura	Unid.	Quantidade	Valor Total (R\$)
Cajú	pés	15	R\$ 60,00

OBSERVAÇÕES

NÚMERO DE IDENTIFICAÇÃO NO CROQUI: 01

DESCRIÇÃO DA BENFEITORIA

Cerca com 7 fios de arame farpado e mourões de madeira com extensão de 135,98m

ESTADO DE CONSERVAÇÃO E CARACTERÍSTICAS

- Novo
 Entre novo e regular
 Entre reparos simples e importantes
 Reparos simples
 Regular
 Entre regular e reparo simples
 Entre reparos importantes e s/ valor
 Reparos importantes

OBSERVAÇÃO
Relatório de Custo de Reprodução*
BENFEITORIA - Cerca
DIMENSÃO = 135,98 m
ORÇAMENTO - PLANILHA DE PREÇOS E QUANTITATIVOS ESTIMADOS

ITEM	DESCRIÇÃO DOS SERVIÇOS						PREÇO UNITÁRIO	UNIDADE	QUANTIDADE	PREÇO PARCIAL
10	ESQUADRIAS, GRADES E VIDROS									
11.1.3	CERCAS	CERCA DE ARAME FARPADO COM MOURÕES DE MADEIRA	Mourão	7 fios	Ferragens	Mão de obra	Total			
			R\$ 9,59	R\$ 3,01	R\$ 3,94	R\$ 6,49	R\$ 23,03	m	135,98	R\$ 3.131,62
11.2	PREÇO TOTAL MATERIAIS E MÃO DE OBRA PARA MUROS E CERCAS									R\$ 3.131,62
TOTAL GERAL - (MATERIAIS E MÃO DE OBRA)										R\$ 3.131,62

* Referências:

- 1 - REVISTA INFORMADOR DAS CONSTRUÇÕES - ANO 58- EDIÇÃO 1628 DE 30 DE SETEMBRO DE 2013
- 2 - GUIA DA CONSTRUÇÃO Nº 144 - ANO 66 - JULHO DE 2013
- 3 - VALOR PESQUISADO ENTRE PRESTADORES DE SERVIÇOS E FORNECEDORES DE MATERIAIS.

ANEXO

SACIL

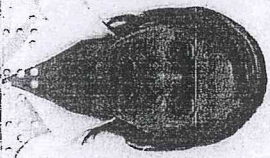

Anita Alves de Souza

CARTEIRA DE IDENTIDADE

VALIDA EM TODO O TERRITÓRIO NACIONAL

REGISTRO GERAL: 01520976 86 DATA DE EXPEDIÇÃO: 20/09/2005

NOME: ANITA ALVES DE SOUZA

FILIAÇÃO: APOLINÁRIO ALVES DE SOUZA VITALINA RODRIGUES MANGUEIRA

NATURALIDADE: ITAMARAJU BA DATA DE NASCIMENTO: 20/04/1954

DOC. ORIGINAL: CER-CAS CM-ILHEUS BA

DST-1 OFÍCIO L-B04 F-015 R-001216

CPF: 270326555-72

SALVADOR-BA

LEI Nº 7.116 DE 29/08/83

Tarifa Social de Energia Elétrica, Criada pela Lei 10.438, de 26/04/02

CONTA DE ENERGIA ELÉTRICA • FATURA • NOTA FISCAL VALIDA PARA USO ATÉ 11/12/2013



www.coelba.com.br
Companhia de Eletricidade do Estado da Bahia
Av. Edgard Santos, 300 - Cabula VI
Salvador, BA | CEP 41.181-900
CNPJ 15.139.629/0001-94 | Ins. Est. 00478699NO

Data de Vencimento

01/10/2012

Total a Pagar (R\$)

536,88

4554

Teleatendimento: 0800 071 0800 | Ouvidoria: 0800 071 7676
Atendimento ao deficiente auditivo ou de fala: 0800 281 0142
Para informar falta de energia, envie SMS para 27308 com nº do contrato
Agência Nacional de Energia Elétrica - ANEEL: 167 - Ligação gratuita de telefones fixos e tarifada na origem para telefones celulares

CLASSIFICAÇÃO
B3 COMERCIAL
OUTROS SERVIÇOS E OUTRAS ATIVIDADES
Trifásico

Conta Contrato 0006987206

DADOS DO CLIENTE
ANITA ALVES DE SOUZA
CABANA FENIX PX CABANA DE ANITA
CPF: 270.326.555-72

ENDEREÇO DA UNIDADE CONSUMIDORA
LO MAR E SOL 2
CENTRO-JUERANA/JUERANA
45674-999 ILHEUS BA

NÚMERO DA NOTA FISCAL	DATA DA EMISSÃO DA NOTA FISCAL	DATA DA APRESENTAÇÃO
000804070	13/09/2012	18/09/2012
SÉRIE DA NOTA FISCAL	NÚMERO DO CLIENTE	NÚMERO DA INSTALAÇÃO
SÉRIE ÚNICA	1000340652	2119433

Reservado ao Fisco
DCC8.CCC2.57CB.BB2B.36E5.B901.8A41.4FEF

As condições gerais de fornecimento (Resolução ANEEL 414/2010), tarifas, produtos, serviços prestados e tributos se encontram a disposição, para consulta, em nossas unidades de atendimento e no site www.coelba.com.br.

DESCRIÇÃO DA NOTA FISCAL

	Quantidade	Preço (R\$)	Valor (R\$)
Consumo Ativo (kWh)	827,0000000	0,58677371	483,53
Contribuição Iluminação Pública			43,35

HISTÓRICO DO CONSUMO

SET 12	827
AGO 12	925
JUL 12	807
JUN 12	862
MAI 12	960
ABR 12	1021
MAR 12	1482
FEV 12	1404
JAN 12	1400
DEZ 11	1238
NOV 11	1069
OUT 11	1152
SET 11	994

TARIFAS APLICADAS
Consumo Ativo (kWh) 0,60324000

TOTAL DA FATURA 536,88

INFORMAÇÕES DE TRIBUTOS

ICMS			PIS		COFINS		
Base de Cálculo	%	Valor do Imposto	Base de Cálculo	%	Base de Cálculo	%	Valor do Imposto
493,53	27,00	133,25	493,53	0,97	493,53	4,46	22,01

COMPOSIÇÃO DO CONSUMO

	R\$	%
Geração de Energia	147,30	28,85
Transmissão	17,88	3,92
Distribuição (Coelba)	147,01	29,79
Encargos Setoriais	21,28	4,31
Tributos	160,03	32,43
Total	493,53	100

AIDF Nº: 1795001072009 - PAIDF Nº: 936.458 PARACERVICOCOT - 36788 - 92900 E 997804 | VP Impressos Laser LTOA
Rua Belém de Almeida, 318, São Cristóvão - Belo Horizonte, MG | CEP 31.230-230 | CNPJ 05.358.899/0001-79 | Inscricao Estadual 022.163870043

Pagamento através de Débito Automático em Conta Corrente.
Banco: 001-9 Agência: 0070

O Débito Automático em Conta Corrente é confortável, muito seguro e você pode suspender o débito até três dias úteis antes do vencimento. Para maiores informações ligue 0800 071 0800.

SET/2012
0006987206
Vcto: 01/10/2012
R\$ 536,88

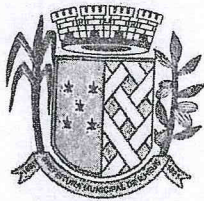

ESTADO DA BAHIA
PREFEITURA MUNICIPAL DE ILHÉUS
SECRETARIA DE FINANÇAS
SECÇÃO DE TRIBUTOS DIVERSOS

CERTIDÃO

Em atendimento ao que solicita através do Processo nº 3920/2001 e de acordo com a informação do Secção de Tributos Imobiliários, certifico que o cadastro desta repartição consta o lançamento a partir do exercício de 2001, um imóvel inscrito sob o nº 56.268-8, situado na Rod. Ilhéus-Serra grande Q/E lote 08.. nº 08, nesta cidade, em nome de Maria Augusta Pessoa Bonfim.X.X.X.. área construída X.X.X.X. m², edificado no lote de terreno com 17.25 m² de testada, 17.25 m² de fundo, 57,00 m lado direito, 56,00 m² lado esquerdo, área do terreno 974,62 m²
Valor Venal R\$ 2.707,92 (Dois mil setecentos e sessenta e sete reais e noventa e dois centavos. X.X.X.). E, nada mais a certificar, Eu José Antonio de Souza.X.X.X.. X.X.X.X.; matrícula nº 1612-6 lavrei a presente Certidão sem rasuras.

Ilhéus, 17 de Julho de 2001.

José Antonio de Souza
Funcionário
Secção Arrecadação Mat. 1.612-6

Raimundo da Silva Barbosa
Chefe de Secção
CH SECÇÃO DE ARRECADAÇÃO
PREFEITURA ILHÉUS

**CERTIDÃO DE INTEIRO TEOR DA
MATRÍCULA - A pedido verbal da P. C.
Leal dos Santos, na forma abaixo:**

Eu, **ELIETE SILVA CORCINO**, Oficial designado do
Cartório do Registro de Imóveis, 2ª Circunscrição da cidade e Comarca de Ilhéus, Estado
Federado da Bahia, na forma da Lei, etc.....

CERTIFICO que revendo os livros
e arquivos deste Cartório, observei constar às fls. 289 do livro 3-K de Transcrição das
Transmissões, o Registro sob o n° de ordem 13.538, feito em 16 de agosto de 1968, do teor
seguinte: um lote de terreno, com o número 04 (quatro), medindo 12 (doze) hectares, 82 (oitenta
e dois) ares e 10 (dez) centiares com as benfeitorias ali contidas e que se limita com os Rios
Almada e Japara, com o lote 03 e com o lote 05, já doados a outros filhos, cujo lote foi
desmembrado da metade da Fazenda Olandi, distrito de Aritaguá, deste município.
Adquirente: **MARIA AUGUSTA PESSOA BOMFIM** - casada com o Sr. José Leite Bomfim
proprietários, residentes em Buerarena, deste município. Transmitedor: **FIDELZINA
DIOGENES PESSOA**, viúva, agricultora e proprietária, residente nesta Cidade, nos termos da
Escritura Pública lavrada nas Notas do 3º Tabelião desta Cidade, Nelson P. Ribeiro, em 21 de
maio de 1965, 1º traslado de fls. 61-V a 63, do livro de notas n° 159. Valor do contrato: Nc\$
120,00 (cento e vinte cruzeiros novos), imposto sobre Nc\$ 240,00 (duzentos e quarenta
cruzeiros novos). Sendo com a condição de nunca vender a terceiros, senão a qualquer um dos
seus irmãos. Condições do contrato: as do costume. (a) O Oficial: Cleomário Hilário dos Santos.
Dita transcrição passou a constar da matrícula sob n° 4.993, a seguir descrita:.....

CERTIFICO que revendo os livros e arquivos deste Cartório, observei constar às fls.
145v do livro 2-J de Registro Geral, a matrícula sob n° 4.993, datada de 19 de fevereiro 1990,
referente a um lote de terreno, designado pelo número 04 (quatro), situado no distrito de
Aritaguá, deste Município, medindo 12 (doze) hectares, 82 (oitenta e dois) ares e 10 (dez)
centiares de terras do domínio do Estado, limitando-se com os rios Almada e Japara, com os
lotes 03, 05, e/ou quem de direito, com suas plantações, edificações e benfeitorias,
desmembrado da Fazenda Olandi, adquirido por MARIA AUGUSTA PESSOA BOMFIM,
brasileira, do lar, casada, CIC/MF 025.851.115-04, residente nesta cidade. Título aquisitivo: N°
13.538, fl. 289, livro 3-K, deste Cartório. O referido é verdade. (a.) Oficial Branca Maria Pereira
Lavigne de Souza. E, há à margem desta matrícula o registro do teor seguinte: -

R-1-4.993. Feito em 19 de fevereiro de 1990, nos termos da Escritura de Compra e Venda e
Cessão de Posse, de 02 de fevereiro de 1990, lavrada nas Notas da Tabelião do 2º Ofício desta
Comarca, fl. 273, livro n° 131, 21.000,00m² (vinte e um mil metros quadrados) do imóvel
constante da presente matrícula foram adquiridos por MAURÍCIO DE LOIOLA NETO,
casado com Mariene Costa de Souza Melo, CIC/MF 497.987.826-15, DERALDO BATISTA
DA SILVA, casado com Altina Ferreira Lessa da Silva, CIC/MF 001.003.788-89; ERIBALDO
COSTA DE SOUZA, solteiro, CIC/MF 487.356.295-04; ERIVALDO COSTA DE SOUZA,
casado com Sílvia Maria Ferreira Lopes de Souza, CIC/MF 455.891.435-00, brasileiros.

comerciantes, residentes em Buerarema-BA, por compra feita MARIA AUGUSTA PESSOA BOMFIM e seu marido José Leite Bomfim, brasileiros, agricultores, CIC/MP 025.851.113-04, residentes nesta cidade, pelo preço de NCz\$ 20.000,00 (vinte mil cruzados novos). Cujas áreas tem as seguintes características: 101,00m para a rodagem, limitando-se com Júlia de Tal; 271,00, limitando-se com Júlia de Tal, de um lado; 365,00m do outro lado, limitando-se com Alberto de Tal e, 31,50m limitando-se com o Oceano Atlântico. O referido é verdade. (*) A Oficial: Branca maria Pereira Lavigne de souza. O referido é verdade e dou fé. Ilhéus-BA, 19 de novembro de 2010.////

CERTIFICO ainda, que o imóvel descrito na matrícula supramencionada se encontra livre e desembaraçado de quaisquer ônus reais, legais ou convencionais que possam afetar sua posse. OBSERVAÇÃO: Esta área não é passível de registro, por se tratar de terras devolutas e não tituladas, pertencentes ao ESTADO DA BAHIA, matriculada anteriormente por inobservância dos preceitos legais, até que o detentor da posse requeira e receba o TÍTULO DE DOMÍNIO DO ESTADO, que quando registrado, o atual registro será anulado, fazendo-se nova matrícula em nome do outorgado. É o conteúdo da presente matrícula. O referido é verdade e dou fé. Ilhéus-BA, 19 de novembro de 2010.////

(*) A OFICIAL DESIGNADO: *Alcides Jaber Loren*

ARTORIO DE REGISTRO DE IMÓVEIS
 2º OFÍCIO - COMARCA DE ILHÉUS-BA
 Fórum Epaminondas Berbert de Castro
 Av. Osvaldo Cruz - 362
 CEP: 45.650 - 000, ILHÉUS BAHIA

**CERTIDÃO DE INTEIRO TEOR DA
TRANSCRIÇÃO** - A pedido do Governo do
Estado da Bahia, através da Casa Civil, nos ter-
mos do Ofício nº 35/2013, na forma abaixo:

Eu, **CARLOS FREDERICO LESSA MIDLEJ FILHO**, Oficial
Designado do Cartório do Registro de Imóveis, 2ª Circunscrição da cidade e Comarca de Ilhéus,
Estado Federado da Bahia, na forma da Lei, etc.....

CERTIFICO que revendo os livros e arquivos
deste Cartório, observei constar às fls. 53 do livro 3-II de Transcrição das Transmissões, o Registro
sob o nº de ordem 9.548, datado de 29 de outubro de 1959, do teor seguinte: uma décima oitava
parte em uma propriedade agrícola denominada "OLANDI", situada no distrito de Aritaguá,
deste Município, com uma área de 30 (trinta) hectares não titulados, limitando-se com José
Norberto do Sacramento, herdeiros de Elesbão Bispo dos Santos, Oceano Atlântico e o Rio
Almada, contendo cerca de 300 coqueiros, cajueiros, mangueira; cerca de 60 tarefas de pasto em
mal estado, uma casa residencial, coberta de telhas, construção de taipa, com uma porta e oito
janelas de frente, mais três casas cobertas de telhas, construção de taipa, duas bareças cobertas de
zincó para secar cacau, sobre carrocerias de ferro e um armazem coberto de telhas, avaliada por Cr\$
600.000,00 a quantia de Cr\$ 33.333,33. Em uma propriedade denominada "CONFUSÃO",
situada no lugar Jatimane, no distrito de Aritaguá deste Município, com uma área de 16 (dezesseis)
hectares, limitando-se com Teodoro Pereira dos Santos, Antonio Evaristo dos Santos, Rio Almada e
quem mais de direito, contendo 150 coqueiros entre novos e frutíferos, 50 dendezeiros, cerca de 26
tarefas de pasto, e três casas avaliadas por Cr\$ 104.500,00, a quantia de Cr\$ 7.488,90. Bens esses
pela avaliação total de Cr\$ 40.822,23, correspondente ao quinhão da herdeira MARIA AUGUSTA
PESSOA, de sua legítima paterna, lém que é adquirente: MARIA AUGUSTA PESSOA e
transmitente: **ESPÓLIO DE ABEILARD VITOR PESSOA**, nos termos da Carta formal de
Partilha, extraída dos autos de inventário de Abeilard Vitor Pessoa, pelo Escrivão de órfãos desta
Comarca, José Bonifácio de Abreu, em 09 de março de 1959 e assinado pelo Dr. Osvaldo Nunes
Sento Sé, Juiz de Direito. Valor do Contrato: Cr\$ 40.822,23 (quarenta mil, oitocentos e vinte e dois
cruzeiros e vinte e três centavos), com as condições do costume. (") O Suboficial: Antonio Sabino
Freitas. É o conteúdo do registro reportado. O referido é verdade. Ilhéus-BA, 06 de agosto de 2013.

OBSERVAÇÃO: dita área não é passível de registro por se tratar de terras não tituladas,
pertencentes ao Estado da Bahia, transcrita anteriormente por inobservância dos preceitos legais,
até que o detentor da posse requeira e receba o TÍTULO DE DOMÍNIO DO ESTADO. O referido é
verdade e dou fé. Ilhéus-BA, 06 de agosto de 2013.

Carlos Frederico Lessa Midlej Filho
OFÍCIO DE REGISTRO DE IMÓVEIS
COMARCA DE ILHÉUS - BA
Eparóquia de São Sebastião de Castro
Av. Osvaldo Cruz, nº 362
CEP 45.852-130 ILHÉUS-BA