

LAUDO TÉCNICO DE AVALIAÇÃO



PROPRIETÁRIO PRESUMIDO: José Francisco Dantas de Oliveira

NÚMERO DO LOTE: 45.26

NOME DA PROPRIEDADE: Vila Juerana

MUNICÍPIO: Ilhéus/ BA

DATA: 17 de outubro de 2013

NÚMERO DA PROPRIEDADE: 45_26

MUNICÍPIO: Ilhéus/BA

PROPRIETÁRIOS PRESUMIDOS:

_ESTADO DA BAHIA, pessoa jurídica de direito público, inscrita no CNPJ sob o nº. 13.937.032/0001-60, com sede na Avenida 03, Plataforma IV, Ala Sul, nº. 390, Centro, Salvador/BA., CEP 40.301-155.

_HERDEIROS DE MARIA AUGUSTA PESSOA BOMFIM, brasileira, casada, do lar, inscrita no CPF sob o nº. 025.851.115-04, residente e domiciliada em Ilhéus/BA.

_MAURÍCIO DE LOIOLA NETO, brasileiro, inscrito no CPF sob o nº. 497.987.826-15, casado com **MARIENE COSTA DE SOUZA MELO**, brasileira, residentes e domiciliados em Ilhéus/BA.

_DERALDO BATISTA DA SILVA, brasileiro, inscrito no CPF sob o nº. 001.003.788-89, casado com **ALTINA FERREIRA LESSA DA SILVA**, brasileira, residentes e domiciliados em Ilhéus/BA.

_ERIBALDO DA SILVA, brasileiro, solteiro, inscrito no CPF sob o nº. 487.356.295-04, residente e domiciliado em Ilhéus/BA.

_ERIVALDO COSTA DE SOUZA, brasileiro, inscrito no CPF sob o nº. 455.891.435-00, casado com **SILVIA MARIA FERREIRA LOPES DE SOUZA**, brasileira, residentes e domiciliados em Ilhéus/BA.

POSSUIDOR DA ÁREA QUE SERÁ OBJETO DA OBRA:

_JOSÉ FRANCISCO DANTAS DE OLIVEIRA, brasileiro, solteiro, eletricitista, portador da Carteira de Identidade nº. 161344860, inscrito no CPF sob o nº. 420.241.107-20, residente e domiciliado na Rua Monsenhor Evaristo, nº. 436, Bairro da Conquista, Ilhéus/BA.

DADOS COMPLEMENTARES SOBRE O IMÓVEL:

Recebemos duas certidões, sendo que uma está registrada sob o nº. 4.993 e a outra sob o nº. 9.548. Ambas estão desatualizadas e, possivelmente, pertencem ao

município da Bahia, uma vez que tais imóveis foram registrados por inobservância aos preceitos legais, já que é requisito possuir “Título de Domínio do Estado” para proceder ao registro imobiliário.

Nos termos da certidão anexa, o imóvel matriculado sob o nº. 4.993 foi adquirido pelos “proprietários presumidos” acima mencionados, sendo que:

Herdeiros de Maria Augusta Pessoa Bomfim possui 10,72,10ha (não foram informados os dados dos herdeiros, tampouco fornecidos documentos como formal de partilha e certidão de óbito);

Maurício de Loiola, Deraldo Batista, Eribaldo da Silva e Erivaldo Costa possuem conjuntamente a área de 02,10,00ha.

A certidão anexa do imóvel registrado sob o nº. de ordem 9.548 refere-se à propriedade “Confusão”, que possui área de 16,00ha (dezesseis hectares). Tal imóvel havia sido registrado apenas em nome da Sra. Maria Augusta Pessoa.

Ressaltamos que tais registros não possuem validade jurídica. Sendo assim, é necessário solicitar certidões atualizadas, a fim de verificarmos se a irregularidade já foi sanada.

Por fim, informamos que a obra atingirá o terreno pertencente ao Sr. José Francisco Dantas, que por sua vez, apresentou substabelecimento de substabelecimento que lhe conferiu poderes para transferir para seu próprio nome ou em nome de quem melhor lhe convier os lotes de nº. 05 e 06 da quadra F.

O imóvel em comento é um lote localizado no “Condomínio Vivendas do Olandy”, Vila Juerana.

OBSERVAÇÕES RELEVANTES SOBRE A ÁREA ATINGIDA:

A área avaliada no presente laudo refere-se à poligonal atingida indicada no documento de nº 4000-V-008 que é de 1.224,00m².

DADOS DA PROPRIEDADE

Número do lote 45.26	Nome da propriedade Vila Juerana		
Localização Vila Juerana	Área total (m²)* 1.224,00	Município Ilhéus	Estado BA

DADOS DO PROPRIETÁRIO

Nome Estado da Bahia		
Nacionalidade Não se aplica	Profissão Não se aplica	
Estado Civil Não se aplica	Nº Documento de Identidade Não se aplica	CNPJ 13.937.032/0001-60

DADOS DO CÔNJUGE

Nome -			
CPF -	Nº Documento de identidade -	Profissão -	Nacionalidade -

DADOS DO POSSEIRO

Nome José Francisco Dantas de Oliveira		
Estado Civil Solteiro	Nº Documento de Identidade 1.613.448	CPF 420.241.107-20

DADOS DO IMÓVEL AVALIANDO

<input checked="" type="checkbox"/> Zona Urbana	<input type="checkbox"/> Zona Rural	<input type="checkbox"/> Zona Expansão Urbana
Nº do Registro de Imóvel: Matrículas n° 4.993 e n° 9.548		

CARACTERÍSTICAS DO IMÓVEL AVALIANDO

Área Total (m²):	1.224,00	Área atingida (m²):	1.224,00
Topografia	<input checked="" type="checkbox"/> Plano	<input type="checkbox"/> Semi plano	<input type="checkbox"/> Acidentado
Aproveitamento	<input type="checkbox"/> Gleba	<input checked="" type="checkbox"/> Loteamento	<input type="checkbox"/> Indústria/ Comércio
		<input type="checkbox"/> Cultura/ Pecuária	
Acesso ao imóvel	<input checked="" type="checkbox"/> Bom	<input type="checkbox"/> Regular	<input type="checkbox"/> Ruim

OBSERVAÇÕES

*A área apresentada no campo "Área total (m²)" refere-se à metragem indicada na planilha que contém a relação do levantamento topográfico geral do terreno de cada propriedade.

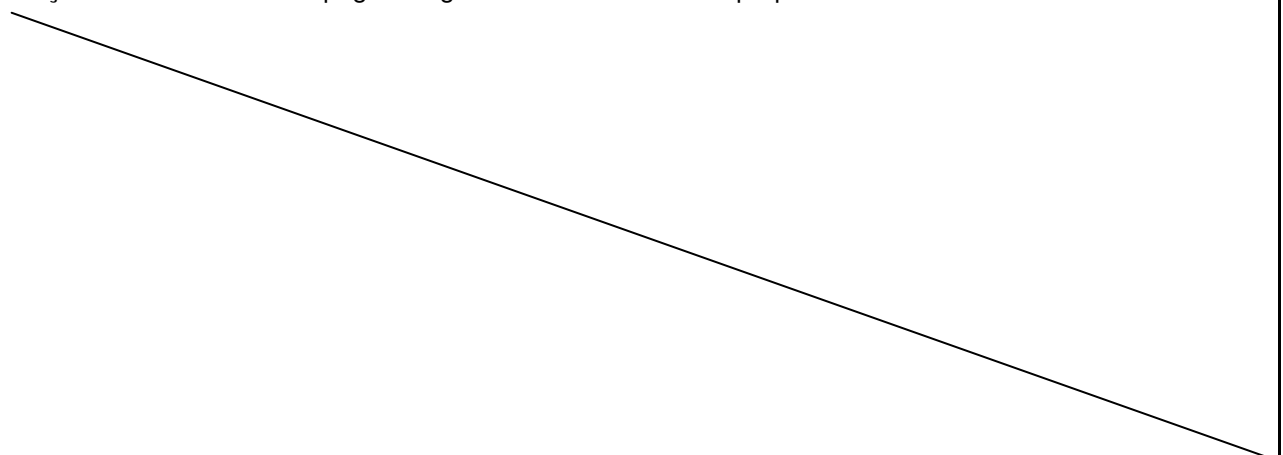

PROPRIETÁRIO PRESUMIDO: José Francisco Dantas de Oliveira**NOME DA PROPRIEDADE:** Vila Juerana**NÚMERO DA PROPRIEDADE:** 45.26**CLASSIFICAÇÃO DO TERRENO:** Urbano**ÁREA ATINGIDA:** 1.224,00m²

Confrontantes			
Áreas	Proprietário Presumidos	Áreas	Proprietário Presumidos
45.23	Regis dos Santos Gally	45.35	Rua
45.27	Helder Silva Gonçalves	45.25	José Francisco Dantas de Oliveira

DATUM SAD – 69 MERIDIANO CENTRAL 39°W**MATERIALIZAÇÃO DO PONTO DE PARTIDA, TRANSPORTE DAS AMARRAÇÕES E DESCRIÇÃO DAS DIVISAS.**

A área é demarcada pela seguinte linha perimétrica, partindo-se do vértice P1 com coordenadas E=492.119,166 e N=8.377.795,857, seguindo com azimute 154°12'28" e distância 41,61m chega-se ao vértice P2 com coordenadas E=492.137,272 e N=8.377.758,390. Deste com azimute de 245°11'49" e distância 34,06m chega-se ao vértice P3 com coordenadas E=492.106,350 e N=8.377.744,100. Deste com azimute de 347°14'01" e distância 43,07m chega-se ao vértice P4 com coordenadas E=492.096,834 e N=8.377.786,100. Deste com azimute de 66°23'58" e distância 24,37m chega-se ao vértice P1, ponto origem deste memorial e fim da poligonal que circunscreve a área representada pelo croqui anexo. Área= 1.224,00m².

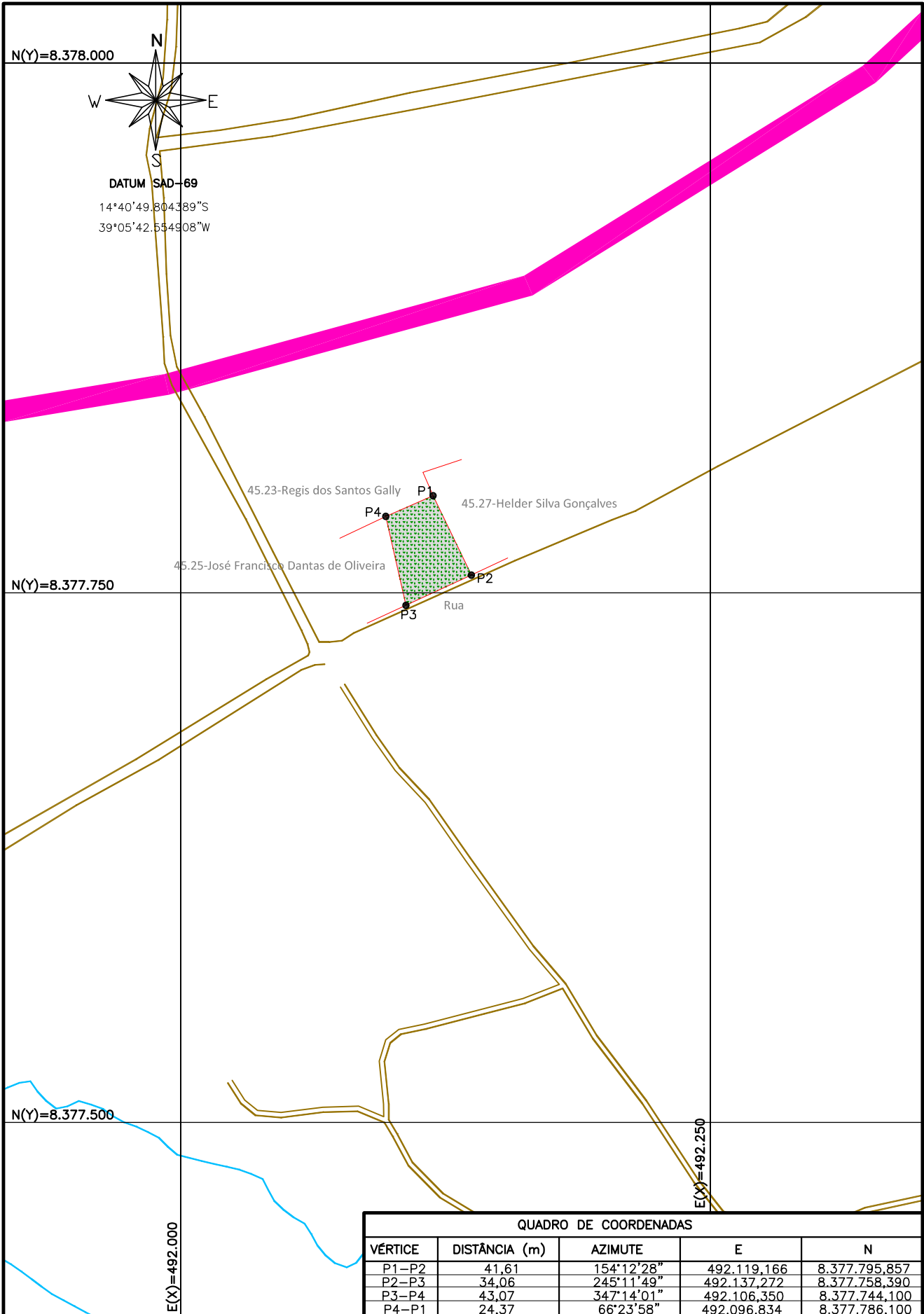

QUADRO DE COORDENADAS				
VÉRTICE	DISTÂNCIA (m)	AZIMUTE	E	N
P1-P2	41,61	154°12'28"	492.119,166	8.377.795,857
P2-P3	34,06	245°11'49"	492.137,272	8.377.758,390
P3-P4	43,07	347°14'01"	492.106,350	8.377.744,100
P4-P1	24,37	66°23'58"	492.096,834	8.377.786,100

EMPRESA RESPONSÁVEL PELA ELABORAÇÃO DO PROJETO:		AVALIAÇÃO DE PROPRIEDADES SUPERFICIAIS DO PORTO SUL		NOTAS		ESCALA:
		ILHÉUS/BA		- LIMITES DO LOTE MATA ÁREA DO PROJETO - ÁREA DESAPROPRIADA BENFEITORIAS REPRODUTIVAS		1/2.500
RT	NOME: LUCAS RIBEIRO HORTA	CREA: 70352-D	NÚMERO DA PROPRIEDADE:	45.26		FOLHA:
ÁREA DO TERRENO: 1.224,00m ²		LOCAL: Ilhéus/BA	NOME DA PROPRIEDADE	Vila Juerana		FORMATO:
ÁREA ATINGIDA: 1.224,00m ²		DATA 23/10/2013	PROPRIETÁRIO PRESUMIDO:	José Francisco Dantas de Oliveira		REV. 00

IDENTIFICAÇÃO DAS BENFEITORIAS
PROPRIEDADE

Área atingida (m ²)	Área Total (m ²)	Valor Médio (R\$/m ²)	Valor Total (R\$)
1.224,00	1.224,00	R\$ 78,16	R\$ 95.667,84

EDIFICAÇÕES

Nº Croqui	Tipo	Área (m ²)	Valor Unitário (R\$/m ²)	Depreciação	Valor Total (R\$)
	NÃO SE APLICA				
Total					

BENFEITORIAS

Nº Croqui	Tipo	Unid.	Quantidade	Valor Unitário (R\$)	Depreciação	Valor Total (R\$)
	NÃO SE APLICA					
Total						

PLANTAÇÕES

Espécie de Cultura	Unid.	Quantidade	Valor Total (R\$)
Caju	pés	31	R\$ 248,00

OBSERVAÇÕES

ANEXO

 MINISTÉRIO DA AGRICULTURA
 Secretaria da Receita Federal
CPF
 Cadastro de Pessoas Físicas
 Número de Inscrito
420.241.107-20
 Nome
JOSE FRANCISCO DANTAS DE OLIVEIRA
 Nascimento
20/12/1955

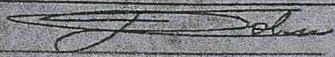
CARTEIRA NACIONAL DE HABILITACAO
 Nome
JOSE FRANCISCO DANTAS DE OLIVEIRA
 DOC. IDENTIDADE / CATEGORIA DE
 161344860 SBP RA
 CN
 420.241.107-20 DATA NASCIMENTO
 20/12/1955
 FUNÇÃO
 MANOEL ERNESTO DE
 OLIVEIRA
 JOSEFA DANTAS DE
 OLIVEIRA
 EMISSÃO ACC CATEG
 02/07/2012 10/07/1980
 VALERA EM TODO O TERRITÓRIO NACIONAL
636575244

 ASSINATURA DO PORTADOR
 LOCAL ILHEUS, RA DATA EMISSÃO
 20/07/2012
 06226661211
 BA506326703
DETRAN - BA (BAHIA)
 VALIDADE PLASTIFICAR
636575244

15007
 4525
 4526

4524/25/26

SUBSTABELECIMENTO DE SUBSTABELECIMENTO

WILSMAR SANTOS DE ARAUJO, brasileiro, solteiro, comerciante, residente na Av. Candeias, 463, bairro da Conquista, Ilhéus-Bahia, portado o CPF 999631595-91 e RG 08908673-21 - SSP-Ba, **SUBSTABELECE** sem reservas, na pessoa do sr. **JOSE FRANCISCO DANTAS DE OLIVEIRA**, brasileiro, solteiro, electricista, residente na rua Monsenhor Evaristo, 436- Bairro da Conquista - Ilhéus-Bahia, portador da CPF 420241107-20 e RG. 1613448-SSP. Ba, todos os poderes que lhe foram conferidos por **AGNALDO BISPO DOS SANTOS**, brasileiro, casado, técnico em agrimensura, com endereço na rua N. S. das Graças, 500, Bairro do Malhado nesta cidade de Ilhéus-Bahia, com o CPF 133783255-34 e RG. 2037655 - SSP-Ba., para transferir para seu próprio nome ou em nome de quem melhor lhe convier o lote de n.º 5 da quadra F com uma área de 1.040,17 m2, tendo 24,19 m de frente, 24,19 no fundo, 43 m lado direito e 43,00 m do lado esquerdo. Limitando-se na frente ao sul com a rua principal do loteamento e pelo norte no fundo com o lote 7, a oeste a direita com o lote 6 e a leste a esquerda com o lote 4 localizado na Fazenda Olandy, distrito de Aritagua, Ilhéus-Bahia, devidamente registrado no Cartório da 2.ª Circunscrição do Registro Geral, as fls. 145v, matrícula n.º 4993, datada de 19-02-90, em caráter irrevogável e irrevogável através de procuração por instrumento particular.

Ilhéus (Ba), 04 de outubro de 2001.

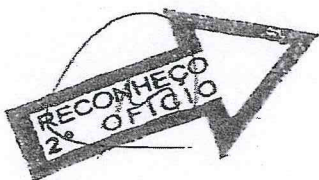

Wilsmar Santos de Araujo
WILSMAR SANTOS ARAUJO.

SELO DE AUTENTICIDADE
CARTEIRO DO 2º OFÍCIO DE NOTAS
ILHÉUS, BAHIA
Reconheço esta **NOBRE 378901** assinada(s) por
Em **04/10/2001** seu sinal público
Em testº _____ da verdade.

Bela. Marina Fonseca Rocha
TABELIÃ DESIGNADA

4524/25/26

SUBSTABELECIMENTO DE SUBSTABELECIMENTO

WILSMAR SANTOS DE ARAUJO, brasileiro, solteiro, comerciante, residente na Av. Candeias, 463, bairro da Conquista, Ilhéus-Bahia, portado o CPF 999631595-91 e RG 08908673-21 – SSP-Ba., **SUBSTABELECE** sem reservas, na pessoa do sr. **JOSE FRANCISCO DANTAS DE OLIVEIRA**, brasileiro, solteiro, electricista, residente na rua Monsenhor Evaristo, 436, bairro da Conquista – Ilhéus-Bahia, portador da CPF 420241107-20 e RG. 1613448-SSP. Ba., todos os poderes que lhe foram conferidos por **JOSE VICTOR PESSOA**, brasileiro, casado, advogado, com endereço na rua Marques de Paranaguá, 239 – Ed. Banco Econômico, 2.º andar, sala 204, centro de Ilhéus-Bahia, para transferir para seu próprio nome ou em nome de quem melhor lhe convier o lote de n.º 6 da quadra F com uma área de 2.007,77 m2, tendo 48,38 m de frente, 48,38 no fundo, 41,50 m lado direito e 41,50 m do lado esquerdo. Limitando-se ao sul com a rua principal do loteamento e pelo norte com o lote 7, a oeste com a Estrada do Olandy e a leste com o lote 5, localizado na Fazenda Olandy, distrito de Aritagua, Ilhéus-Bahia, devidamente registrado no Cartório da 2.ª Circunscrição do Registro Geral, as fls. 145v, matrícula n.º 4993, datada de 19-02-90, em caráter irrevogável e irrevogável através de procuração por instrumento particular.

Ilhéus (Ba), 16 de agosto de 2001.

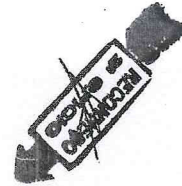

Wilsmar Santos de Araujo
WILSMAR SANTOS ARAUJO.

CARTORIO

Reconheço em esta cidade de Ilhéus, Bahia, em _____ de _____ de _____, a assinatura de _____, brasileiro, casado, advogado, com endereço na rua Marques de Paranaguá, 239 – Ed. Banco Econômico, 2.º andar, sala 204, centro de Ilhéus-Bahia, para transferir para seu próprio nome ou em nome de quem melhor lhe convier o lote de n.º 6 da quadra F com uma área de 2.007,77 m2, tendo 48,38 m de frente, 48,38 no fundo, 41,50 m lado direito e 41,50 m do lado esquerdo. Limitando-se ao sul com a rua principal do loteamento e pelo norte com o lote 7, a oeste com a Estrada do Olandy e a leste com o lote 5, localizado na Fazenda Olandy, distrito de Aritagua, Ilhéus-Bahia, devidamente registrado no Cartório da 2.ª Circunscrição do Registro Geral, as fls. 145v, matrícula n.º 4993, datada de 19-02-90, em caráter irrevogável e irrevogável através de procuração por instrumento particular.

Lydia Figueiredo de Santana

Lydia Figueiredo de Santana
Escritora Autorizada
Cad. 802.903-7

1524/25/26

**CERTIDÃO DE INTEIRO TEOR DA
MATRÍCULA - A pedido verbal da P. C.
Leal dos Santos, na forma abaixo:**

Eu, **ELIETE SILVA CORCINO**, Oficial designado do
Cartório do Registro de Imóveis, 2ª Circunscrição da cidade e Comarca de Ilhéus, Estado
Federado da Bahia, na forma da Lei, etc.....

CERTIFICO que revendo os livros
e arquivos deste Cartório, observei constar às fls. 289 do livro 3-K de Transcrição das
Transmissões, o Registro sob o nº de ordem 13.538, feito em 16 de agosto de 1968, do teor
seguinte: um lote de terreno, com o número 04 (quatro), medindo 12 (doze) hectares, 82 (oitenta
e dois) ares e 10 (dez) centiares com as benfeitorias ali contidas e que se limita com os Rios
Almada e Japara, com o lote 03 e com o lote 05, já doados a outros filhos, cujo lote foi
desmembrado da metade da Fazenda Olandi, distrito de Aritaguá, deste município.
Adquirente: **MARIA AUGUSTA PESSOA BOMFIM** - casada com o Sr. José Leite Bomfim
proprietários, residentes em Buerarena, deste município. Transmitente: **FIDELZINA
DIOGENES PESSOA**, viúva, agricultora e proprietária, residente nesta Cidade, nos termos da
Escritura Pública lavrada nas Notas do 3º Tabelião desta Cidade, Nelson P. Ribeiro, em 21 de
maio de 1965, 1º traslado de fls. 61-V a 63, do livro de notas nº 159. Valor do contrato: Nc\$
120,00 (cento e vinte cruzeiros novos), imposto sobre Nc\$ 240,00 (duzentos e quarenta
cruzeiros novos). Sendo com a condição de nunca vender a terceiros, senão a qualquer um dos
seus irmãos. Condições do contrato: as do costume. (a) O Oficial: Cleomário Hilário dos Santos.
Dita transcrição passou a constar da matrícula sob nº 4.993, a seguir descrita:.....

CERTIFICO que revendo os livros e arquivos deste Cartório, observei constar às fls.
145v do livro 2-J de Registro Geral, a matrícula sob nº 4.993, datada de 19 de fevereiro 1990,
referente a um lote de terreno, designado pelo número 04 (quatro), situado no distrito de
Aritaguá, deste Município, medindo 12 (doze) hectares, 82 (oitenta e dois) ares e 10 (dez)
centiares de terras do domínio do Estado, limitando-se com os rios Almada e Japara, com os
lotes 03, 05, e/ou quem de direito, com suas plantações, edificações e benfeitorias,
desmembrado da Fazenda Olandi, adquirido por **MARIA AUGUSTA PESSOA BOMFIM**,
brasileira, do lar, casada, CIC/MF 025.851.115-04, residente nesta cidade. Título aquisitivo: N°
13.538, fl. 289, livro 3-K, deste Cartório. O referido é verdade. (a.) Oficial Branca Maria Pereira
Lavigne de Souza. E, há à margem desta matrícula o registro do teor seguinte: -

R-1-4.993. Feito em 19 de fevereiro de 1990, nos termos da Escritura de Compra e Venda e
Cessão de Posse, de 02 de fevereiro de 1990, lavrada nas Notas da Tabelião do 2º Ofício desta
Comarca, fl. 273, livro nº 131, 21.000,00m² (vinte e um mil metros quadrados) do imóvel
constante da presente matrícula foram adquiridos por **MAURÍCIO DE LOIOLA NETO**,
casado com Mariene Costa de Souza Melo, CIC/MF 497.987.826-15, **DERALDO BATISTA
DA SILVA**, casado com Altina Ferreira Lessa da Silva, CIC/MF 001.003.788-89; **ERIBALDO
COSTA DE SOUZA**, solteiro, CIC/MF 487.356.295-04; **ERIVALDO COSTA DE SOUZA**,
casado com Sílvia Maria Ferreira Lopes de Souza, CIC/MF 455.891.435-00, brasileiros.

comerciantes, residentes em Buerarema-BA, por compra feita MARIA AUGUSTA PESSOA BOMFIM e seu marido José Leite Bomfim, brasileiros, agricultores, CIC/MF 025.851.115-04, residentes nesta cidade, pelo preço de NCz\$ 20.000,00 (vinte mil cruzados novos). Cujas áreas tem as seguintes características: 101,00m para a rodagem, limitando-se com Júlia de Tal; 271,00, limitando-se com Júlia de Tal, de um lado; 365,00m do outro lado, limitando-se com Alberto de tal e, 31,50m limitando-se com o Oceano Atlântico. O referido é verdade. (*) A Oficial: Branca maria Pereira Lavigne de souza. O referido é verdade e dou fé. Ilhéus-BA, 19 de novembro de 2010.//

CERTIFICO ainda, que o imóvel descrito na matrícula supramencionada se encontra livre e desembaraçado de quaisquer ônus reais, legais ou convencionais que possam afetar sua posse. OBSERVAÇÃO: Esta área não é passível de registro, por se tratar de terras devolutas e não tituladas, pertencentes ao ESTADO DA BAHIA, matriculada anteriormente por inobservância dos preceitos legais, até que o detentor da posse requeira e receba o TÍTULO DE DOMÍNIO DO ESTADO, que quando registrado, o atual registro será anulado, fazendo-se nova matrícula em nome dpo outorgado. É o conteúdo da presente matrícula. O referido é verdade e dou fé. Ilhéus-BA, 19 de novembro de 2010.//

(*) A OFICIAL DESIGNADO: *José Leite Bomfim*

ARTÓRIO DE REGISTRO DE IMÓVEIS
2º OFÍCIO - COMARCA DE ILHÉUS-BA
Fórum Epaminondas Barbé de Castro
Av. Osvaldo Cruz - s/n
CEP: 45.650-000. ILHÉUS BAHIA

PODER JUDICIÁRIO
ESTADO DA BAHIA
COMARCA DE ILHÉUS

OFÍCIO DE REGISTRO DE IMÓVEIS
COMARCA DE ILHÉUS-BA
Av. Osvaldo Cruz, nº 362
CEP 45.652-130

**CERTIDÃO DE INTEIRO TEOR DA
TRANSCRIÇÃO** – A pedido do Governo do
Estado da Bahia, através da Casa Civil, nos ter-
mos do Ofício nº 35/2013, na forma abaixo:

Eu, **CARLOS FREDERICO LESSA MIDLEJ FILHO**, Oficial
Designado do Cartório do Registro de Imóveis, 2ª Circunscrição da cidade e Comarca de Ilhéus,
Estado Federado da Bahia, na forma da Lei, etc.....

CERTIFICO que revendo os livros e arquivos
deste Cartório, observei constar às fls. 53 do livro 3-II de Transcrição das Transmissões, o Registro
sob o nº de ordem 9.548, datado de 29 de outubro de 1959, do teor seguinte: uma décima oitava
parte em uma propriedade agrícola denominada "OLANDI", situada no distrito de Aritaguá,
deste Município, com uma área de 30 (trinta) hectares não titulados, limitando-se com José
Norberto do Sacramento, herdeiros de Elesbão Bispo dos Santos, Oceano Atlântico e o Rio
Almada, contendo cerca de 300 coqueiros, cajueiros, mangueira; cerca de 60 tarefas de pasto em
mal estado, uma casa residencial, coberta de telhas, construção de taipa, com uma porta e oito
janelas de frente, mais três casas cobertas de telhas, construção de taipa, duas bareças cobertas de
zincão para secar cacau, sobre carrocerias de ferro e um armazém coberto de telhas, avaliada por Cr\$
600.000,00 a quantia de Cr\$ 33.333,33. Em uma propriedade denominada "CONFUSÃO",
situada no lugar Jatimane, no distrito de Aritaguá deste Município, com uma área de 16 (dezesseis)
hectares, limitando-se com Teodoro Pereira dos Santos, Antonio Evaristo dos Santos, Rio Almada e
quem mais de direito, contendo 150 coqueiros entre novos e frutíferos, 50 dendezeiros, cerca de 20
tarefas de pasto, e três casas avaliadas por Cr\$ 104.500,00, a quantia de Cr\$ 7.488,90. Bens esses
pela avaliação total de Cr\$ 40.822,23, correspondente ao quinhão da herdeira MARIA AUGUSTA
PESSOA, de sua legítima paterna. Em que é adquirente: MARIA AUGUSTA PESSOA e
transmitente: **ESPÓLIO DE ABEILARD VITOR PESSOA**, nos termos da Carta Formal de
Partilha, extraída dos autos de inventário de Abeilard Vitor Pessoa, pelo Escrivão de órfãos desta
Comarca, José Bonifácio de Abreu, em 09 de março de 1959 e assinado pelo Dr. Osvaldo Nunes
Sento Sé, Juiz de Direito. Valor do Contrato: Cr\$ 40.822,23 (quarenta mil, oitocentos e vinte e dois
centavos), com as condições do costume. (º) O Suboficial: Antonio Sabino
Freitas. É o conteúdo do registro reportado. O referido é verdade. Ilhéus-BA, 06 de agosto de 2013.

OBSERVAÇÃO: dita área não é passível de registro por se tratar de terras não tituladas,
pertencentes ao Estado da Bahia, transcrita anteriormente por inobservância dos preceitos legais,
até que o detentor da posse requeira e receba o TÍTULO DE DOMÍNIO DO ESTADO. O referido é
verdade e dou fé. Ilhéus-BA, 06 de agosto de 2013.

OFICIAL DESIGNADO: Carlos Frederico Lessa Midlej Filho
CARTÓRIO DE REGISTRO DE IMÓVEIS
OFÍCIO - COMARCA DE ILHÉUS-BA
Rua Evaristo dos Santos, nº 362
Av. Osvaldo Cruz, nº 362
CEP 45.652-130 ILHÉUS-BA