

PLANTA BAIXA
ESC. 1:50

PLANTA BAIXA
ESC. 1:50

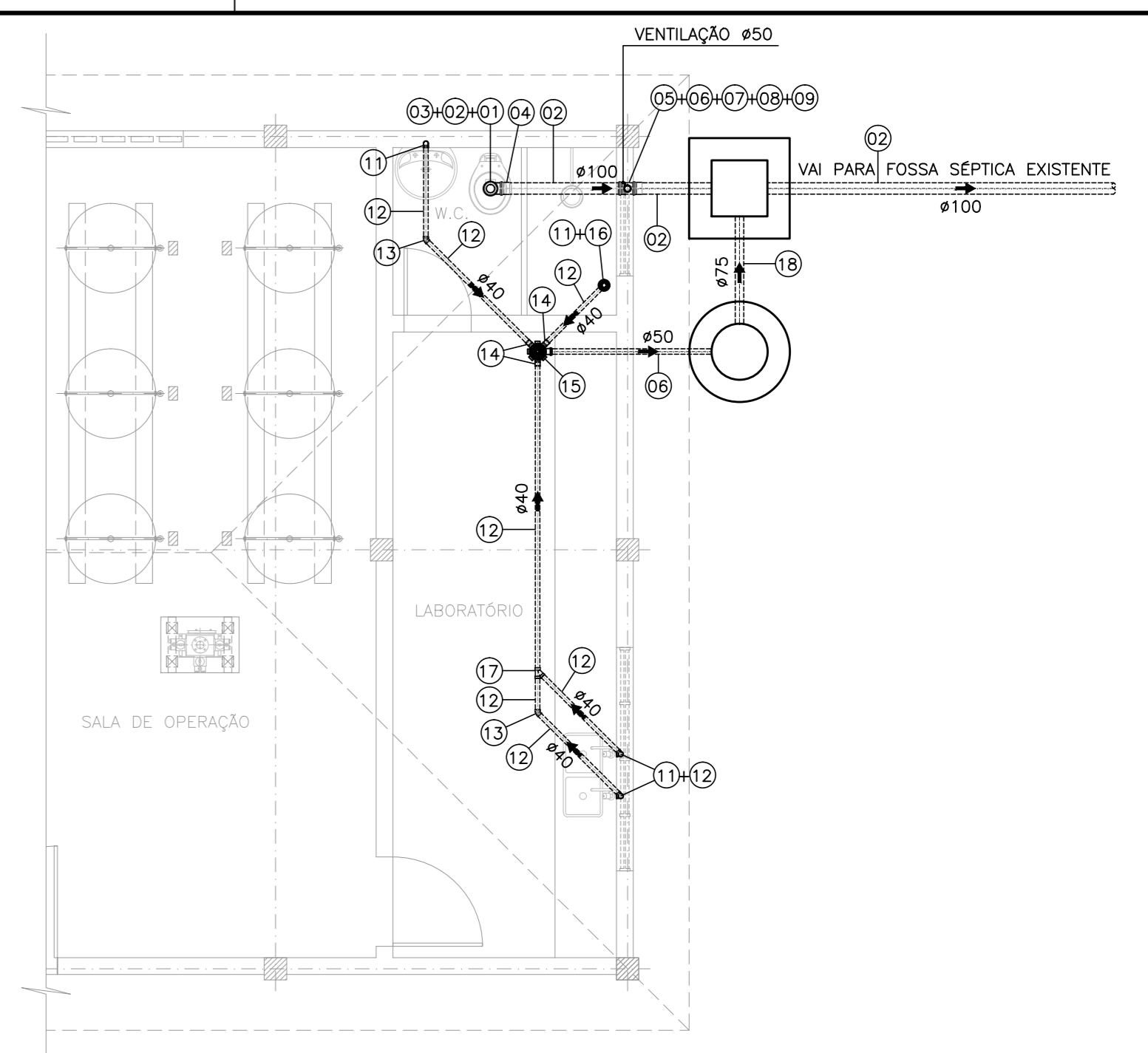

PLANTA DE ESGOTO
ESC. 1:50

ITEM	DENOMINAÇÃO	MATERIAL	Ø(mm)	QUANT.
18	TUBO NORMAL L=6,00m (EXT. TOTAL=1,00m)	PVC	75	01
17	JUNÇÃO SIMPLES	PVC	40	01
16	RALO SIFONADA REDONDO (100x38x40)	PVC	-	01
15	CAIXA SIFONADA REDONDA COM SETE ENTRADAS (150x150x50)	PVC	-	01
14	LUVA SIMPLES	PVC	40	03
13	JOELHO 45°	PVC	40	02
12	TUBO NORMAL L=6,00m (EXT. TOTAL=9,45m)	PVC	40	02
11	JOELHO 90°	PVC	40	07
10	SIFÃO DE COPO PARA PIA E LAVATÓRIO	PVC	40	03
09	TERMINAÇÃO DE VENTILAÇÃO	PVC	50	01
08	LUVA SIMPLES	PVC	50	01
07	JOELHO 90°	PVC	50	02
06	TUBO NORMAL L=6,00m (EXT. TOTAL=5,40m)	PVC	50	01
05	TE	PVC	100x50	01
04	LUVA SIMPLES	PVC	100	02
03	CURVA 90° CURTA	PVC	100	01
02	TUBO NORMAL L=6,00m (EXT. TOTAL=8,50m)	PVC	100	02
01	ADAPTADOR PARA SAÍDA DE VASO SANITÁRIO	PVC	100	01

RELAÇÃO DE PEÇAS - (ESGOTO)

21	REGISTRO DE ESFERA SOLDÁVEL	PVC	32	06
20	ADAPTADOR AUTO-AJUSTÁVEL SOLDÁVEL PARA CAIXA D'ÁGUA	PVC	32x1"	02
19	JOELHO 90° SOLDÁVEL E COM BUCHA DE LATÃO	PVC	32x3/4"	02
18	MANGUEIRA CRISTAL L=5,00m 3/4"x2,00mm	-	-	01
17	BUCHA DE REDUÇÃO SOLDÁVEL CURTA	PVC	32x25	01
16	JOELHO 90° SOLDÁVEL	PVC	32	13
15	JOELHO 90° SOLDÁVEL	PVC	25	03
14	LUVA SOLDÁVEL E COM BUCHA DE LATÃO	PVC	25x1/2"	06
13	TE SOLDÁVEL	PVC	25	09
12	JOELHO 90° SOLDÁVEL E COM BUCHA DE LATÃO	PVC	25x1/2"	08
11	REGISTRO DE ESFERA SOLDÁVEL	PVC	25	12
10	TUBO L=6,00m (EXT. TOTAL=27,72m)	PVC	25	05
09	TE SOLDÁVEL	PVC	32	04
08	TE DE REDUÇÃO SOLDÁVEL	PVC	32x25	05
07	TUBO L=6,00m (EXT. TOTAL=57,74m)	PVC	32	10
06	BUCHA DE REDUÇÃO SOLDÁVEL LONGA	PVC	60x32	01
05	TE SOLDÁVEL	PVC	60	01
04	JOELHO 90° SOLDÁVEL	PVC	60	02
03	ADAPTADOR SOLDÁVEL CURTO COM BOLSA E ROSCA	PVC	60x2"	02
02	REGISTRO DE GAVETA	BRONZE	2"	01
01	TUBO L=6,00m (EXT. TOTAL=8,00m)	PVC	60	02

RELAÇÃO DE PEÇAS - (ESOMÉTRICO)

- NOTAS:
- DIMENSÕES E ELEVÇÕES EM METRO, DIÂMETROS EM MILÍMETRO, EXCETO ONDE INDICADO.
 - INSTALAÇÕES RELATIVAS AOS PRODUTOS QUÍMICOS DEVERÃO SEGUIR AS RECOMENDAÇÕES DO FABRICANTE.



0 JUN./2014		EMISSÃO INICIAL		MARCELO	EDUARDO	EDUARDO
Nº	DATA	DESCRIÇÃO	DES.	VERIF.	APROV.	
REVISÕES						
				Folha: 02 de 03		
Sistema: LOTE 3 - REGIÃO NORTE - SIAA DE PONTA DA TULHA						
Projeto: ETA-CASA DE QUÍMICA E CLORAÇÃO - ISOMÉTRICO E ESGOTO						
Localidade: ILHÉUS - BA						
		Resp. Técnico/Crea/NºART:		Assinatura:		
Responsáveis Por: Nome:		Assinatura:		Crea/NºART:		Data:
Execução: MARCIA BARBOSA				17.505-D BA2011.094114		JUN./2014
Desenho: MARCELO DANTAS				-		JUN./2014
Verificação: EDUARDO TOURINHO				15.995-D BA2011.052355		JUN./2014
Aprovação: EDUARDO TOURINHO				15.995-D BA2011.052355		JUN./2014
Des. Número:		P-286-ETA-15/TUL				
Substituído Por:						