

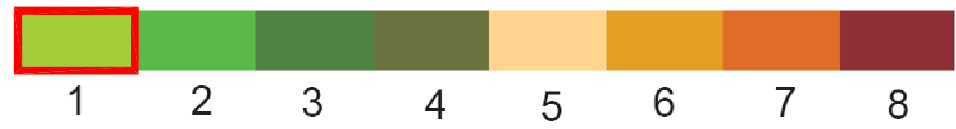

Ações indicadas para incremento da conectividade
 (restauração de áreas de preservação permanente, averbação de reserva legal e criação de reserva particular do patrimônio natural)

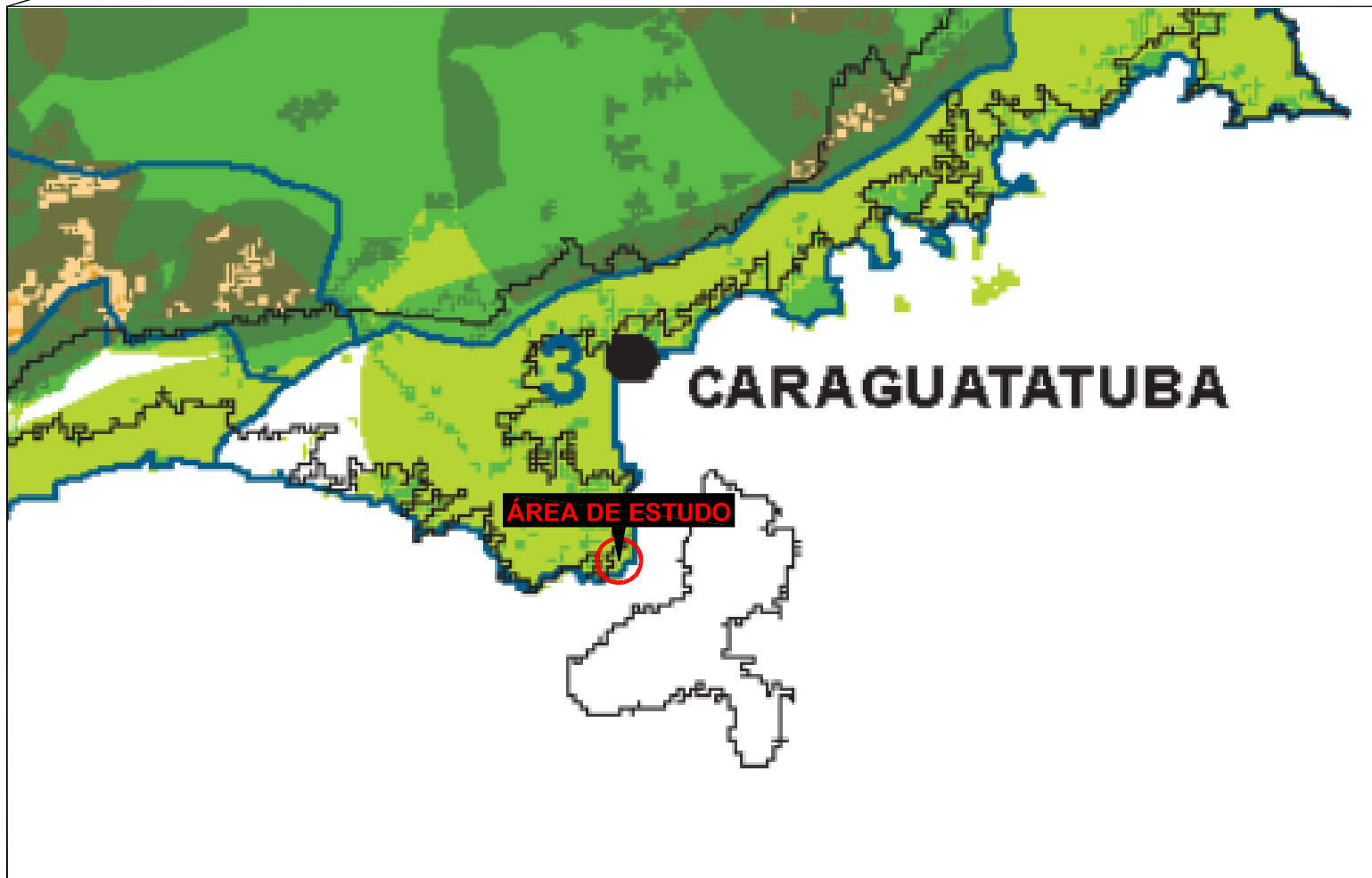
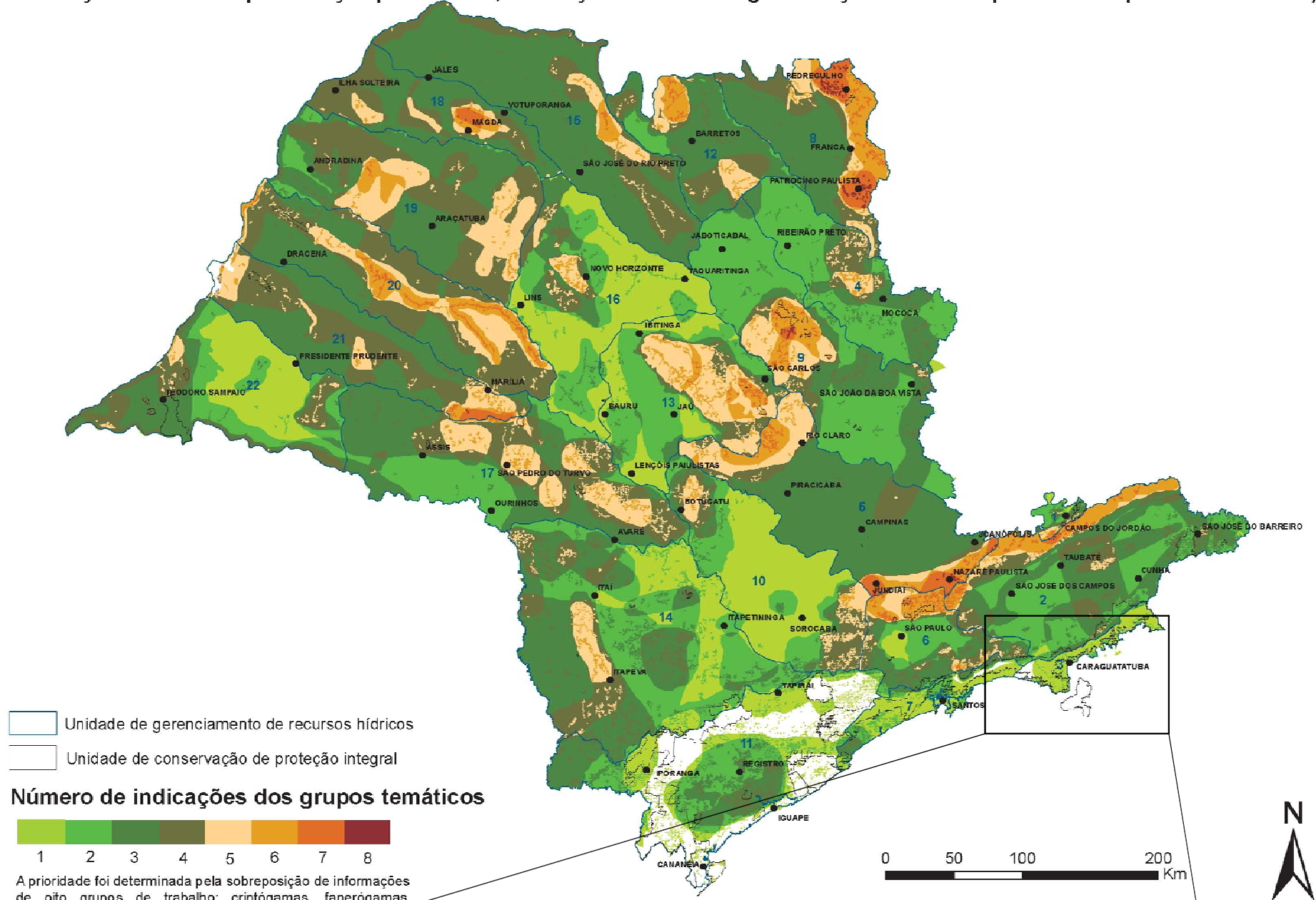

A prioridade foi determinada pela sobreposição de informações de oito grupos de trabalho: criptógamas, fanerógamas, invertebrados (aracnídeos e insetos), peixes, herpetofauna (anfíbios e répteis), aves, mamíferos e paisagem.

Título do Projeto
 ESTUDO DE IMPACTO AMBIENTAL - EIA DO PLANO INTEGRADO PORTO-CIDADE (PIPC)

Título da Carta
 LOCALIZAÇÃO DA ÁREA DE ESTUDO SOBRE O MAPEAMENTO OFICIAL DE CONECTIVIDADE DO ESTADO DE SÃO PAULO

Figura Figura 10.2.10.3.1-1	Escala Gráfica	Tamanho A3	Data Ago/2009
---------------------------------------	--------------------------	----------------------	-------------------------