

- Legenda:**
- Pontos de Monitoramento de Água
 - Rodovias Estaduais
 - Rodovias Federais
 - Vias Urbanas
 - Hidrografia
 - Área Nutripetro

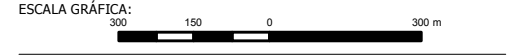

REFERÊNCIAS CARTOGRÁFICAS:
 Projeção Universal / Transversa de Mercator - UTM
 Datum horizontal: SAD - 69 / Minas Gerais
 Datum vertical: Mareógrafo de Imbituba / Santa Catarina
 Origem da quilometragem: Equador e Meridiano de 39° W Greenwich



TÍTULO:
LOCALIZAÇÃO DOS PONTOS DE MONITORAMENTO DE QUALIDADE DE ÁGUA

| | | |
|------------------|-----------------|---|
| ESCALA: 1:15.000 | UNIDADE: Metros | ELAB. CARTO: ADRIANO ELISETI - CREA ES-0109-893/D |
| DATA: Fev/2013 | Tamanho: A3 | |