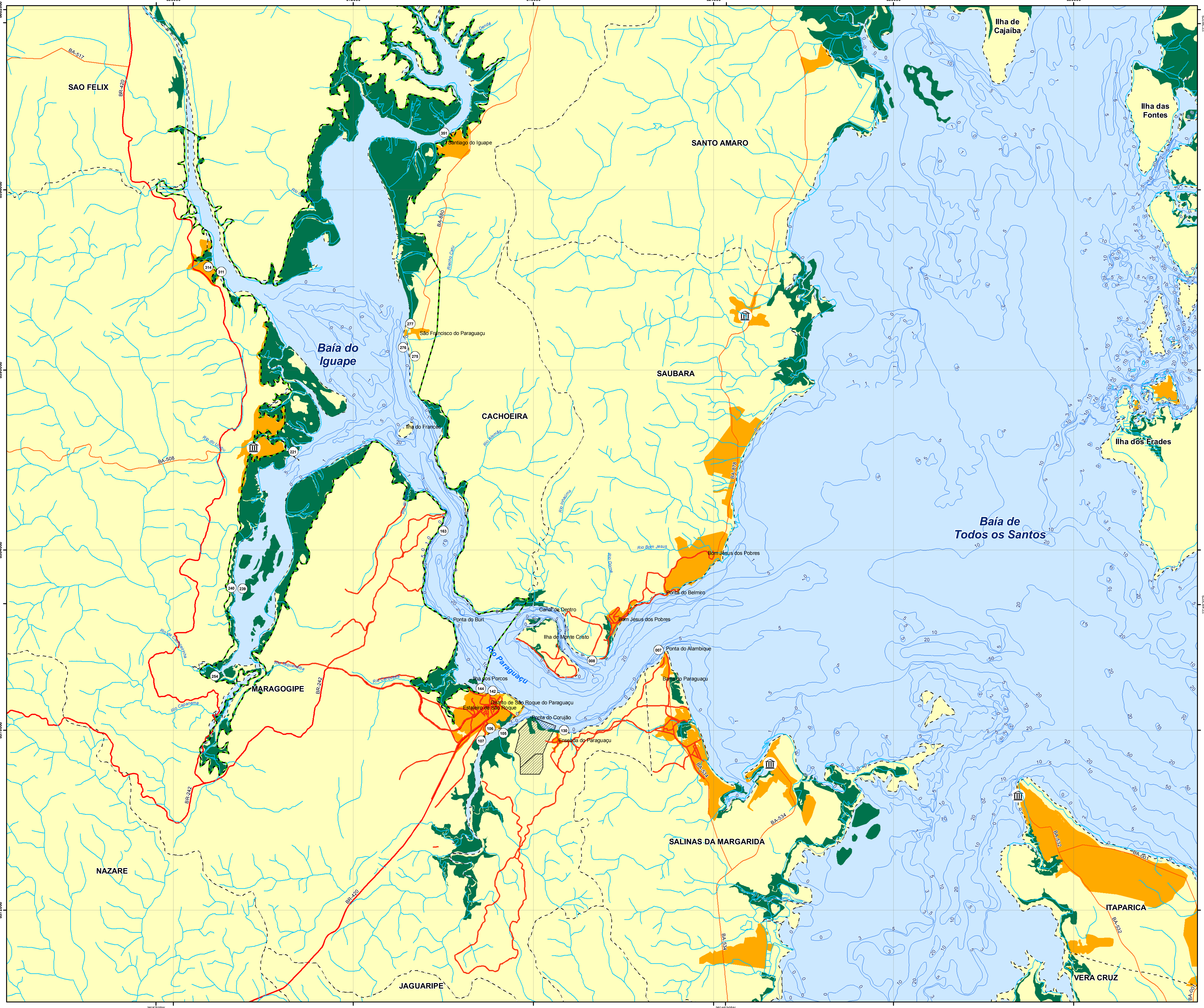

Localização

- Sede municipal
- Malha viária
- Hidrografia
- Batimetria
- Ocupação urbana
- Limite Municipal
- Área Estaleiro
- Manguezal
- Reserva Extrativista Marinha Baía do Iguape

Localidades

PONTO	LOCAL
007	Barra do Paraguaçú (cais de transporte de passageiro)
008	Enseada com duas canoa sediadas (entrada do canal da Ilha de Monte Cristo)
105	São Roque do Paraguaçú (local de atracação de canoas)
106	São Roque do Paraguaçú (local de atracação de canoas)
107	Ponto de apoio de pescadores (local de guardar redes e manzuás)
130	Porto Enseada (São Roque do Paraguaçú) - atracação de canoas
142	Porto do Areal (São Roque do Paraguaçú)
144	Final do porto do Areal
163	Ponto de apoio de pescadores (chega a passar 1 semana dormindo no local)
221	Porto do Cajá - Local de pesca de arrastão em atividade
239	Porto de desembaraque do Dendê
240	Porto do Dendê - diversas canoas atracadas carregadas de manzuás
254	Porto de Capanema - diversas canoas atracadas carregadas de manzuás
275	Porto e local de extração de moluscos Ponta do Souza
276	Portinho - local de atracação de canoas (16 canoas de madeira atracadas e 5 motorizadas)
277	Porto Estaleiro de Roque
311	Porto de Sodré
314	Porto de Nagé
351	Porto de Santiago de Iguape

Escala de impressão: 1:60.000
Formato de Impressão: A1

0 0,5 1 2 3 4 km

N

Projeção Cartográfica UTM - Fuso 24S
Coordenadas em metros
Datum Horizontal: SAD69
Origem da quilometragem: Equador e Meridiano 39º

Fonte: SEI, Base cartográfica do Estado da Bahia.

PROJETO:

EIA/RIMA ESTALEIRO DO PARAGUAÇU

TITULO:

ANEXO 5.3-6D: Mapa de Pontos de embarque e desembarque

CARTOGRAFIA E SIG:
Pablo Alejandro Cotsifis
Anderson Gomes de Oliveira

DATA:
10/11/2009