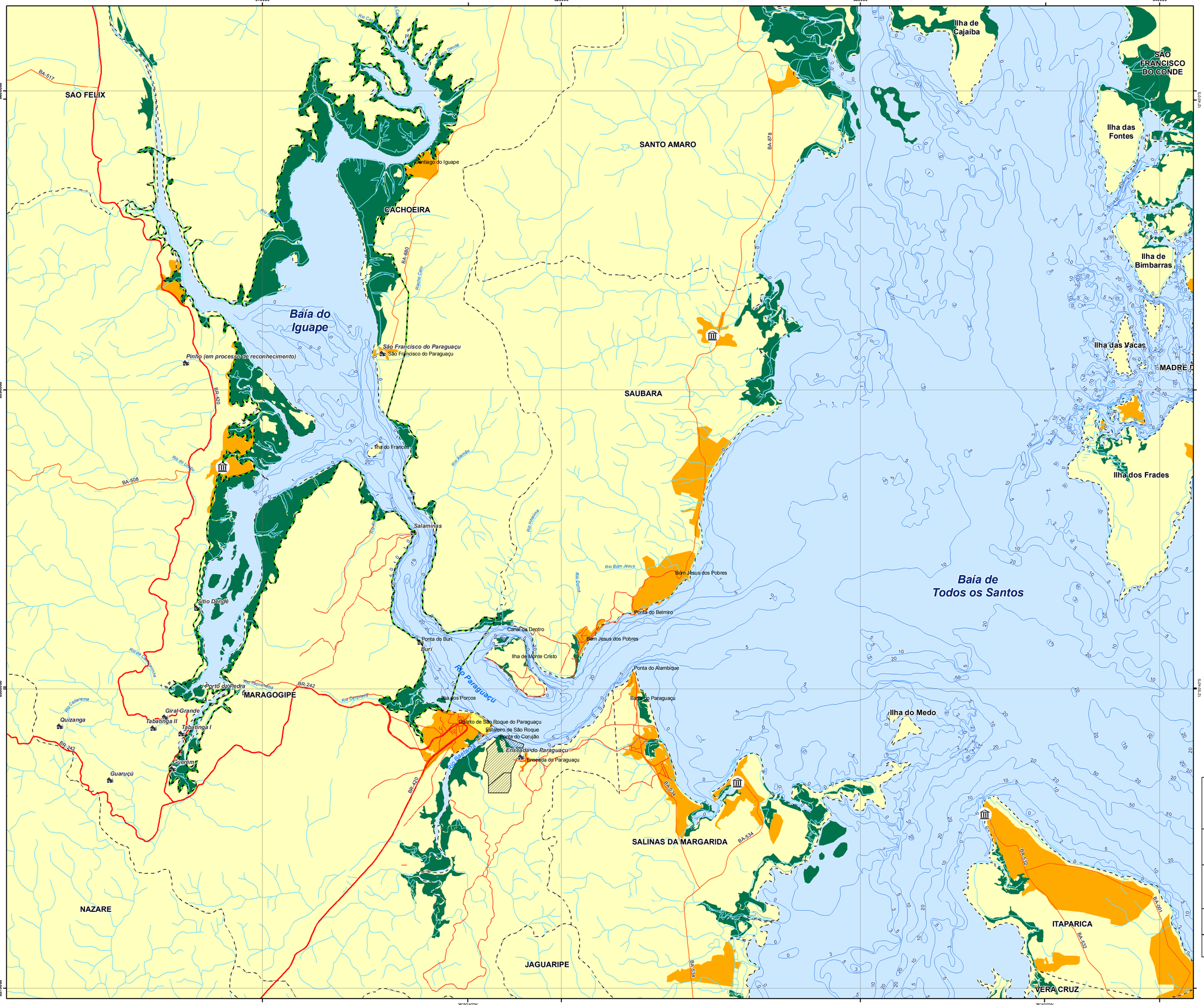

Localização

- Sede municipal
- Comunidades Remanescentes de Quilombos
- Malha viária
- Hidrografia
- Batimetria
- Ocupação urbana
- Limite Municipal
- Manguezal
- Área Estaleiro
- Reserva Extrativista Marinha Baía do Iguape

Escala de impressão: 1:60.000
Formato de Impressão: A1

0 0,5 1 2 3 4 km

N

Projeção Cartográfica UTM - Fuso 24S
Coordenadas em metros
Datum Horizontal: SAD69
Origem da quilometragem: Equador e Meridiano 39º

Fonte: SEI, Base cartográfica do Estado da Bahia.

SUDIC Superintendência de Desenvolvimento Industrial e Comercial

GOVERNO DA Bahia TERRA DE TODOS NÓS | Secretaria da Indústria, Comércio e Mineração

PROJETO:

EIA/RIMA ESTALEIRO DO PARAGUAÇU

TITULO:

ANEXO 5.3-4: Mapa de localização das Comunidades Remanescente de Quilombolas

CARTOGRAFIA E SIG:

Pablo Alejandro Cotsifis
Anderson Gomes de Oliveira

DATA:

10/11/2009