

## ANEXO G - ANIMAÇÕES DA MODELAGEM DO DESCARTE DE MATERIAL DRAGADO

Neste anexo, são apresentadas animações das plumas de sedimentos descartados na área de bota-fora durante 30 dias consecutivos. Este material virá das atividades de dragagem a serem realizadas na região do Estaleiro do Paraguaçu.

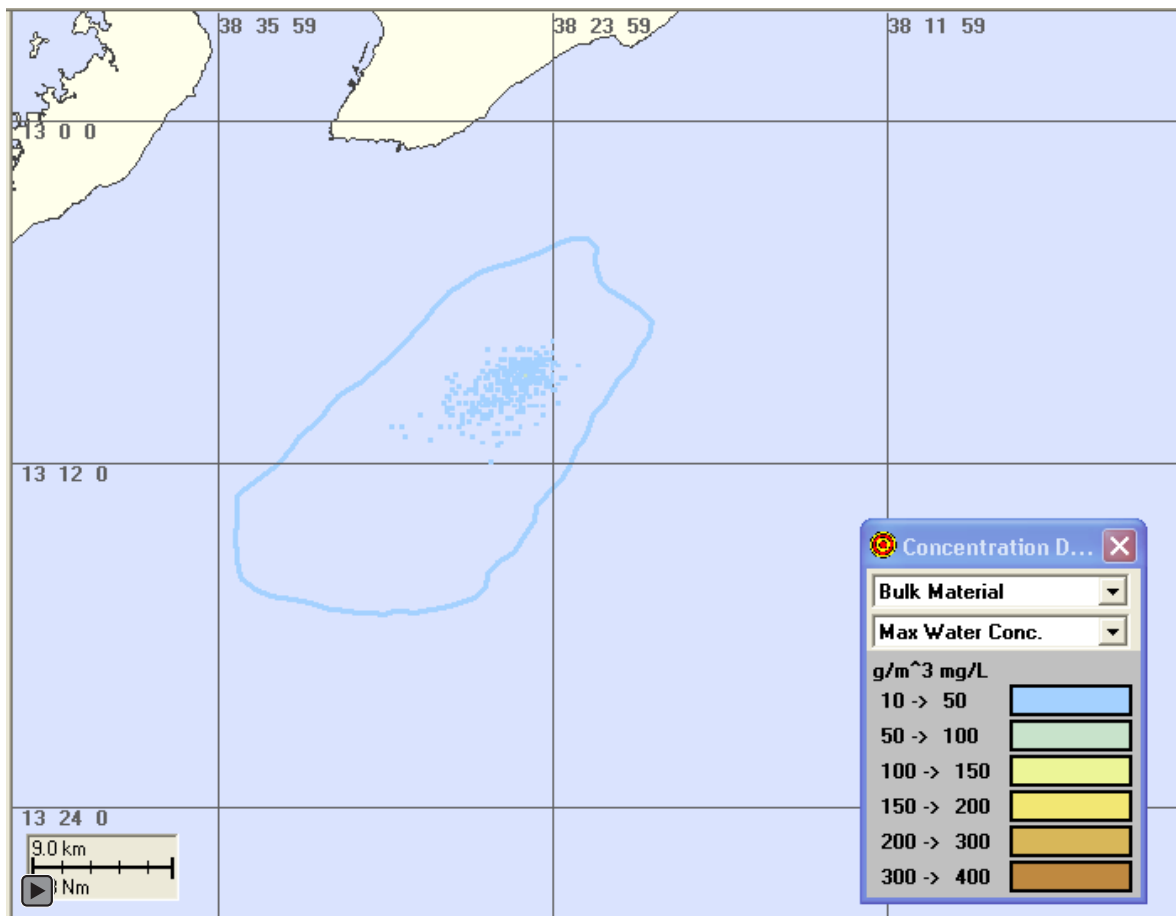

**Figura G1** - Concentração (mg/L) de sedimentos na coluna d'água durante 30 dias de descartes no período de verão.

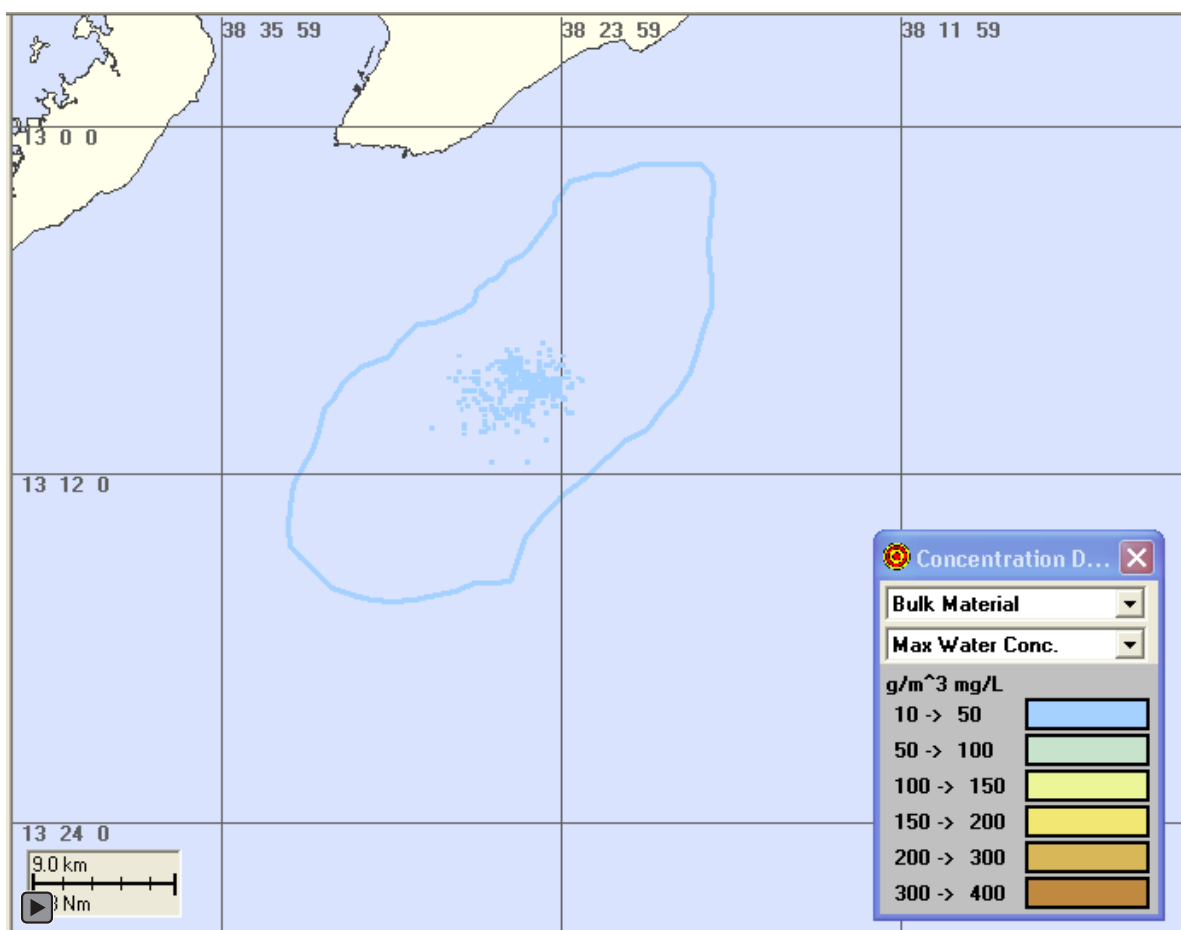

**Figura G2** - Concentração (mg/L) de sedimentos na coluna d'água durante 30 dias de descarte no período de inverno.