

Empreendedor: Itapoá Terminais Portuário S.A.  
 Endereço: Av. Beira Mar Cinco, 2.900, Figueira do Pontal  
 Município: Itapoá - SC  
 CNPJ: 01.317.277/0001-05

Projeto: Poços de monitoramento da água subterrânea  
 em aquíferos granulares

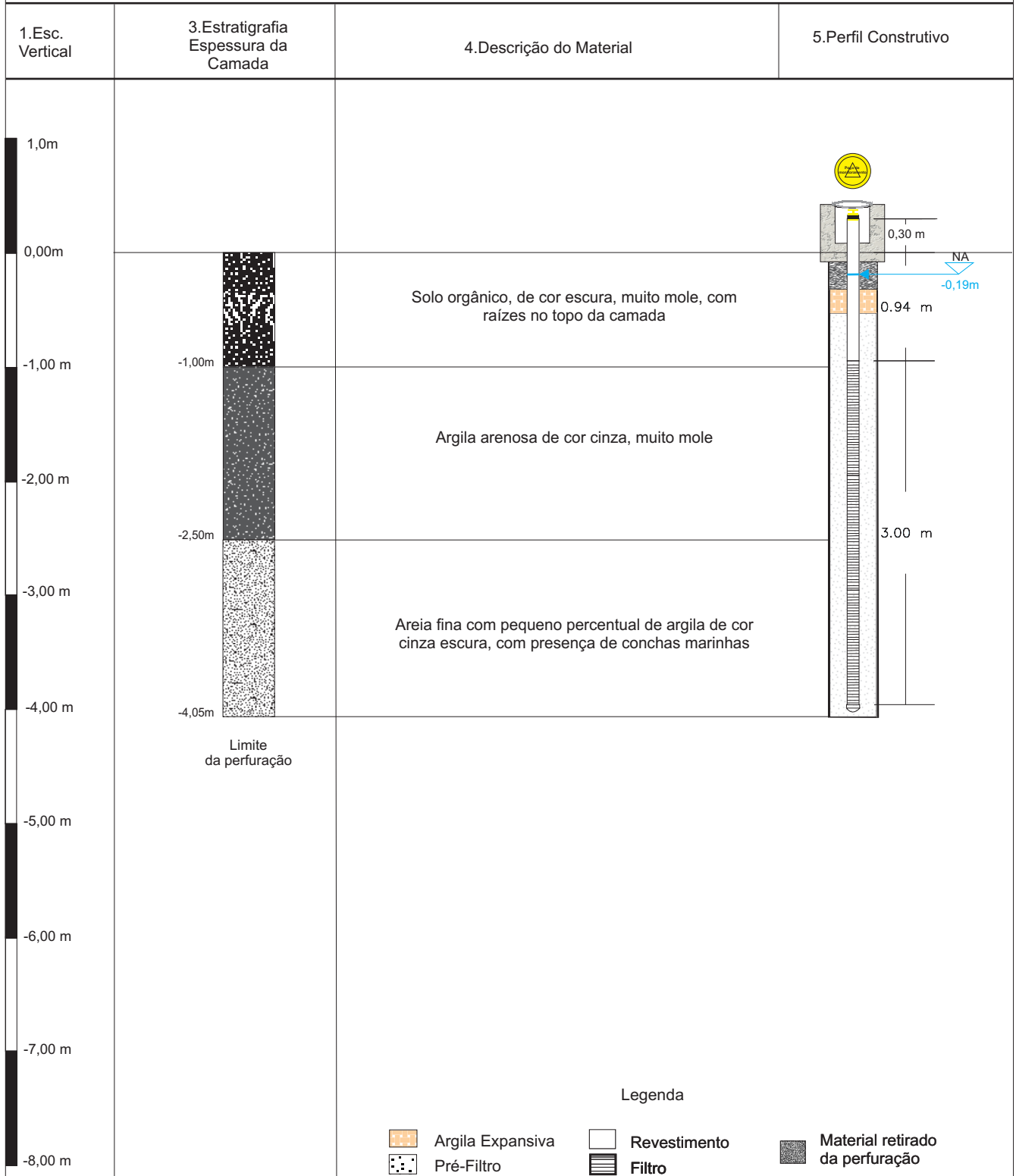

6. Escala vertical 1 : 50	7. Cota		8. Diâmetro		9. Cota NA	10. Coordenadas UTM SIRGAS 2000	
	Boca do poço 99,815m	Solo 99,515m	Perfuração 150mm	Revestimento 50mm	99,325m  Data: 28/01/2013	E: 739082	N: 7102706

Empreendedor: Itapoá Terminais Portuário S.A.  
 Endereço: Av. Beira Mar Cinco, 2.900, Figueira do Pontal  
 Município: Itapoá - SC  
 CNPJ: 01.317.277/0001-05

Projeto: Poços de monitoramento da água subterrânea em aquíferos granulares

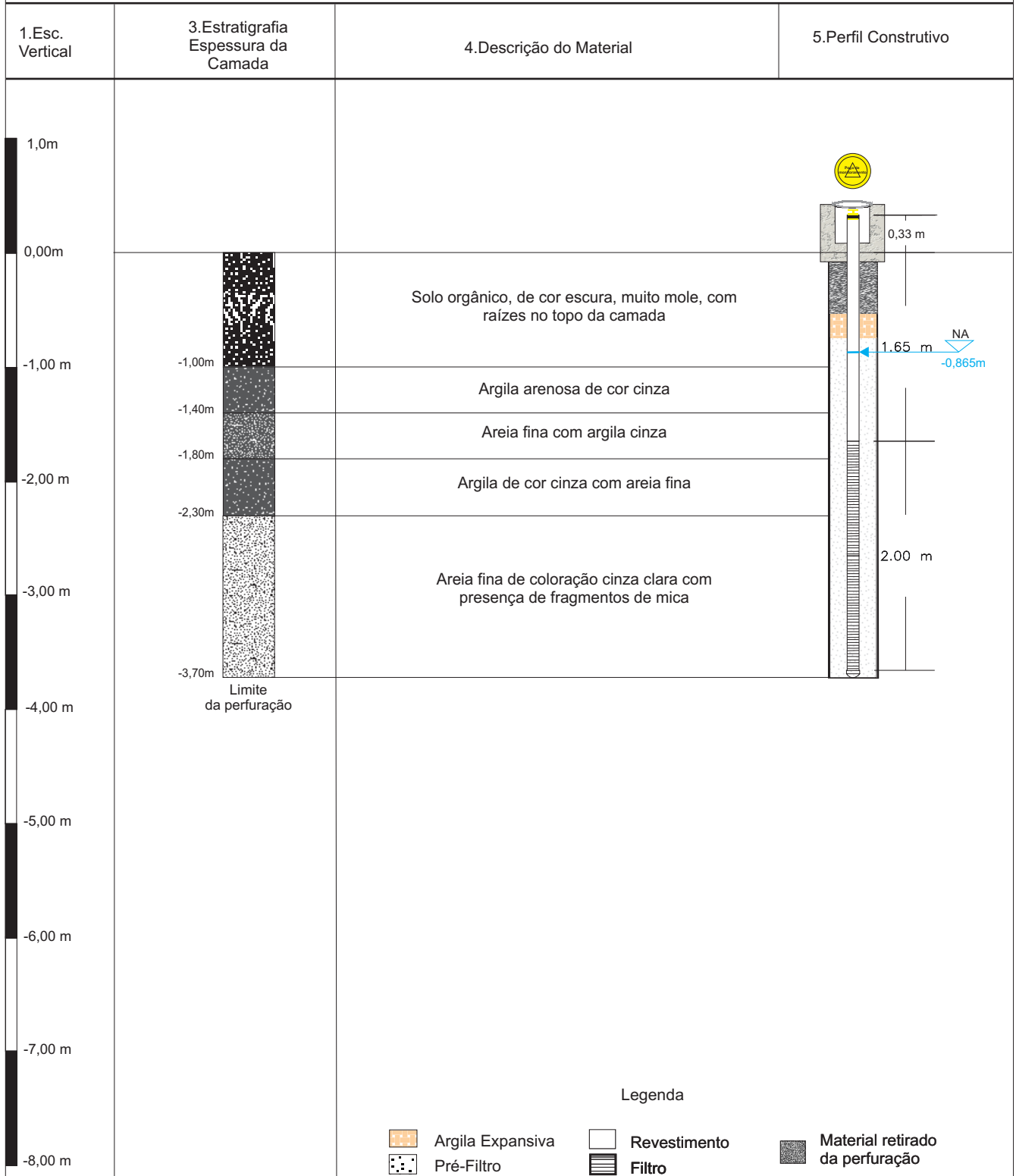

6. Escala vertical 1 : 50	7. Cota		8. Diâmetro		9. Cota NA 99,595m Data: 28/01/2013	10. Coordenadas UTM SIRGAS 2000	
	Boca do poço 100,79m	Solo 100,46m	Perfuração 150mm	Revestimento 50mm		E: 739298 N: 7102254	
	Data: 28/11/2012						

Empreendedor: Itapoá Terminais Portuário S.A.  
 Endereço: Av. Beira Mar Cinco, 2.900, Figueira do Pontal  
 Município: Itapoá - SC  
 CNPJ: 01.317.277/0001-05

Projeto: Poços de monitoramento da água subterrânea  
 em aquíferos granulares

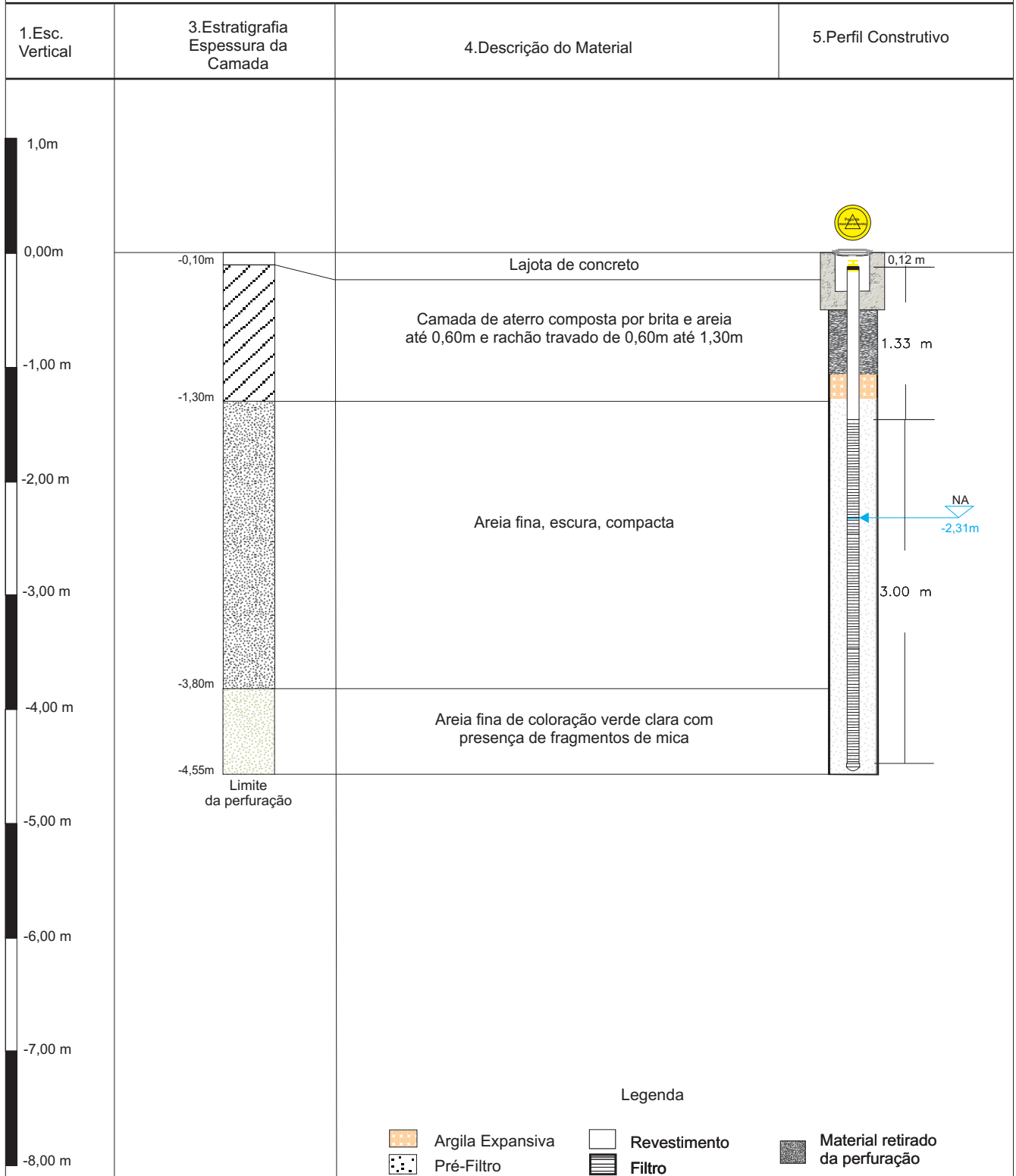

6. Escala vertical 1 : 50	7. Cota		8. Diâmetro		9. Cota NA	10. Coordenadas UTM SIRGAS 2000	
	Boca do poço	Solo	Perfuração 150mm	Revestimento 50mm	99,55m	E: 739496	N: 7102090
	101,74m	101,86m	Data: 05/12/2012		Data: 28/01/2013		

Empreendedor: Itapoá Terminais Portuário S.A.  
Endereço: Av. Beira Mar Cinco, 2.900, Figueira do Pontal  
Município: Itapoá - SC  
CNPJ: 01.317.277/0001-05

Projeto: Poços de monitoramento da água subterrânea  
em aquíferos granulares

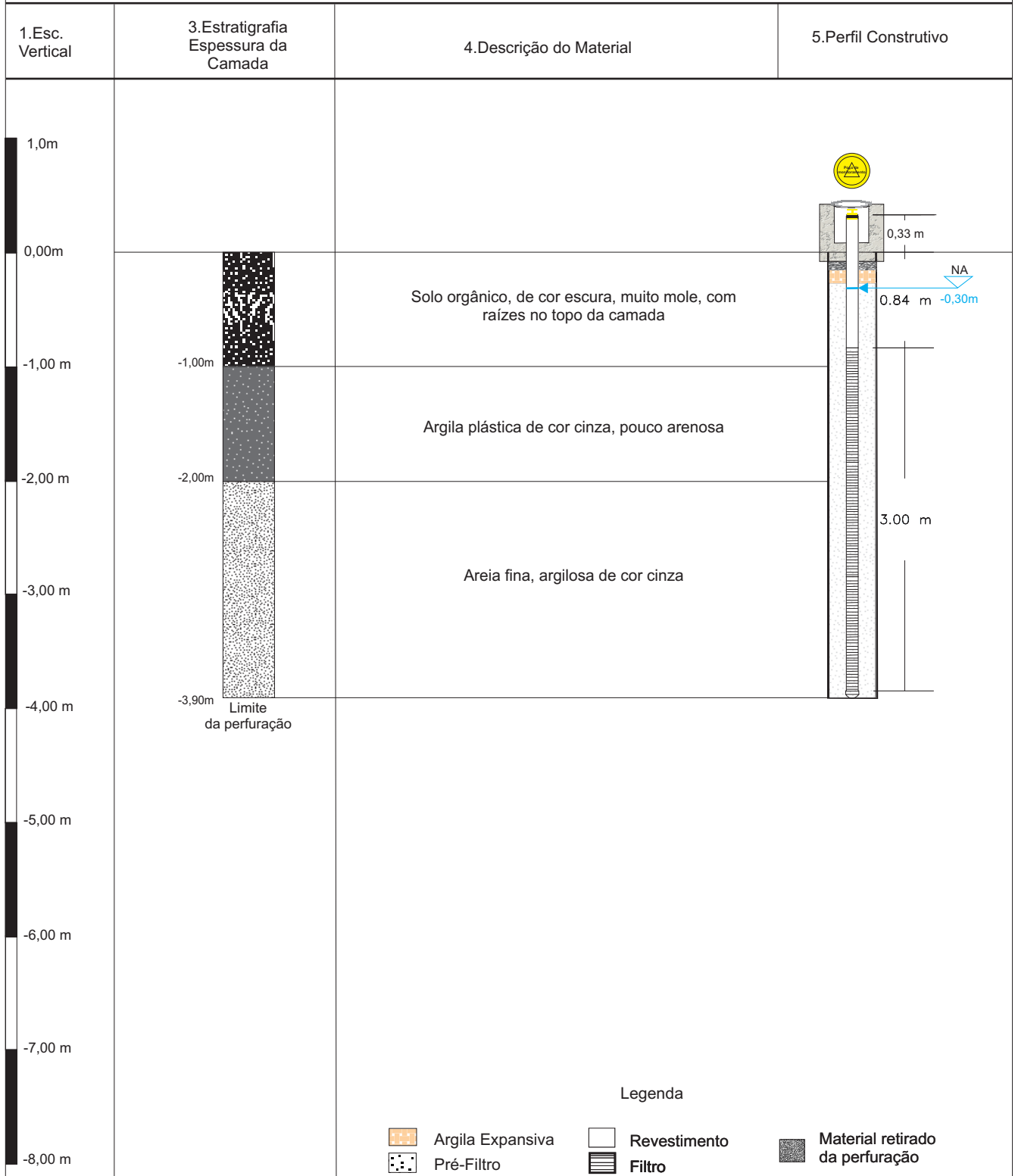

6. Escala vertical 1 : 50	7. Cota		8. Diâmetro		9. Cota NA	10. Coordenadas UTM SIRGAS 2000	
	Boca do poço 99,709m	Solo 99,381m	Perfuração 150mm	Revestimento 50mm	99,081m	E: 739122	N: 7101975
	Data: 05/12/2012				Data: 28/01/2013		

Empreendedor: Itapoá Terminais Portuário S.A.  
 Endereço: Av. Beira Mar Cinco, 2.900, Figueira do Pontal  
 Município: Itapoá - SC  
 CNPJ: 01.317.277/0001-05

Projeto: Poços de monitoramento da água subterrânea  
 em aquíferos granulares

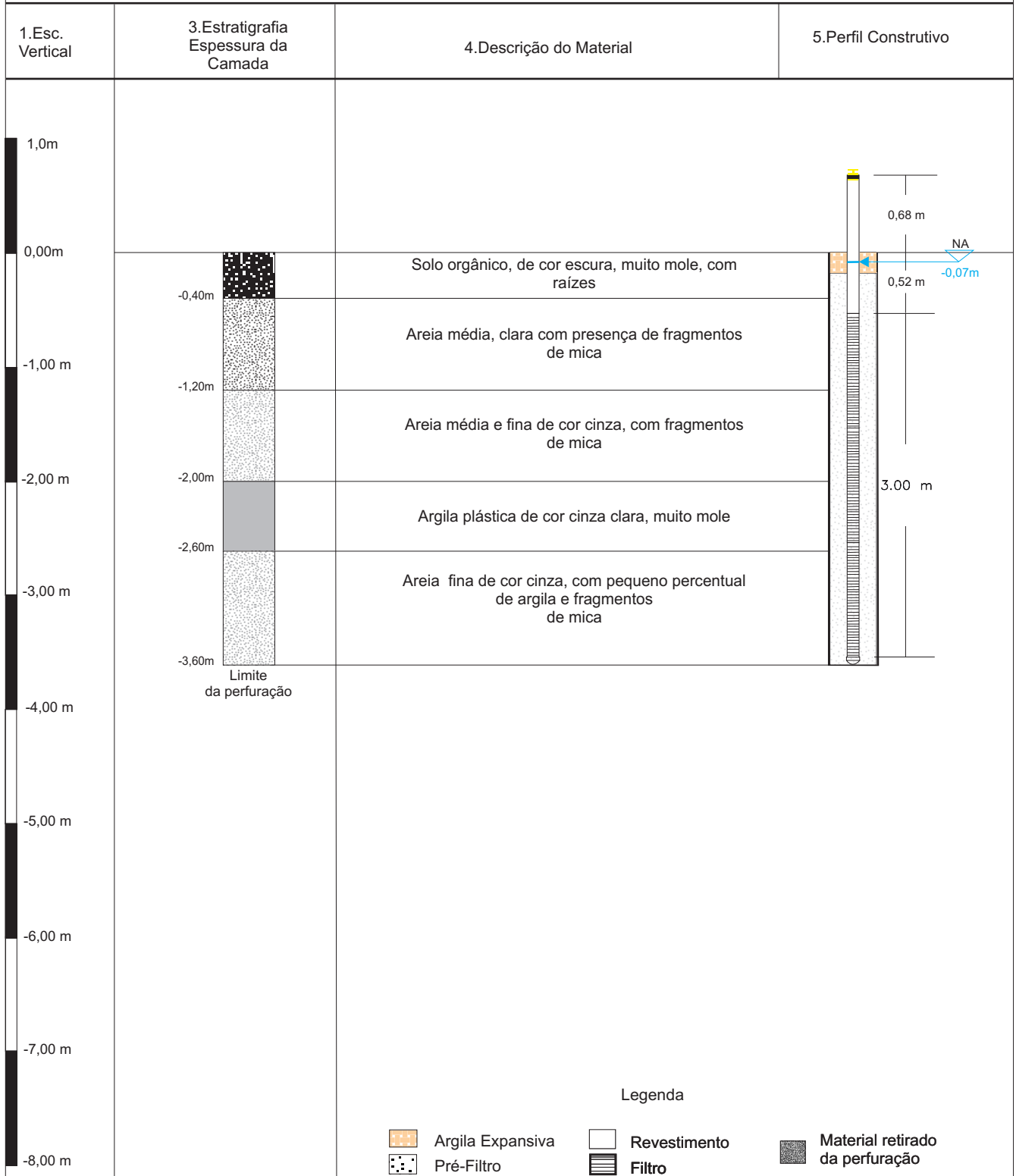

6. Escala vertical  1 : 50	7. Cota		8. Diâmetro		9. Cota NA  99,004m  Data: 28/01/2013	10. Coordenadas UTM SIRGAS 2000	
	Boca do poço 99,759m	Solo 99,074m	Perfuração 150mm	Revestimento 50mm		E: 739084	N: 7102408
	Data: 06/12/2012						