

FACHADA SUDESTE

ESC. 1/100

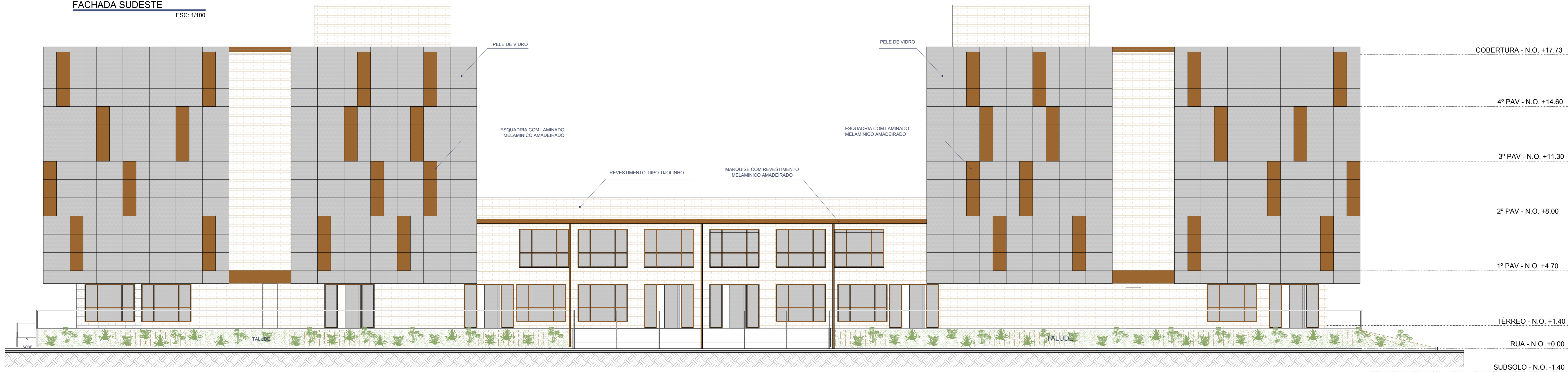

FACHADA NORDESTE

ESC. 1/100



NOROESTE

ESC. 1/100



REV.	DATA	EMISSÃO INICIAL	OBSERVAÇÕES	MC	CD	EM	APR
00	13/09/14						

J. ALBUQUERQUE
ARQUITETURA ASSOCIADOS LTDA
Rua Lacerda 21, Centro, 01010-000, São Paulo, SP
Tel: (11) 3066-1111 | Fax: (11) 3066-1112
E-mail: albuquerque@albuquerque.com.br

SOTERO
ARQUITETOS

ARQUITETURA: ADRIANO MASCARENHAS (LICOM - 9736)
 ARQUITETURA: RICARDO DALBENQUERQUE (LICOM - 984)
 PROPRIETARIO: ALDEOTTA EMPREENDIMENTOS
 CONSTRUTOR: RICARDO ANTONIO LYRIO SOUZA ODEA - 23987 LICOM - 4410205

AV. LAFAYETE COUTINHO, 1010, BAHIA MARINA, COMERCIO - SALVADORIA
 BARRIO: BARRIO - BARRIO, 1 - CEP: 40010-000
 TEL. & FAX: +55 71 3321 0967
 WWW.SOTEROARQUITETOS.COM.BR
 COORDENADOR: RICARDO DALBENQUERQUE (LICOM - 984)

COMERCIAL BAHIA MARINA
PROJETO ARQUITETÔNICO

Endereço da obra:
AV. LAFAYETE COUTINHO, 1010, BAHIA MARINA, COMERCIO - SALVADORIA

Proprietário:
ALDEOTTA EMPREENDIMENTOS

folha
12

projeto
1/100

data
AGOSTO2014

FACHADAS
NORDESTE / SUDESTE/SUDOESTE

PROJ. 0005.09	CID. BA. MARINA	responsáveis técnicos	equipe
ADRIANO MASCARENHAS - CREA-BA 32.818-D		ARQ. ALBERTO TORREÃO	ARQ. ANDRÉ BARRIOS
		ARQ. FERNANDA MACHADO	ARQ. HELDER DA ROCHA
		desenho	ARQ. LARISSA LORENZO