

CORTE A-A

ESC: 1/200

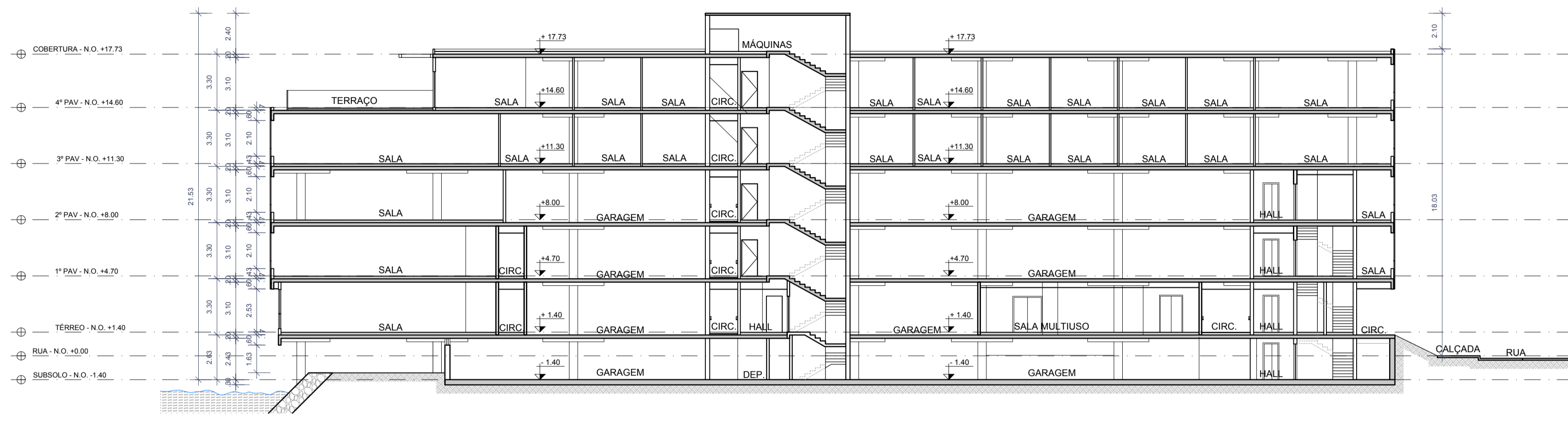

CORTE-BB

ESC: 1/200

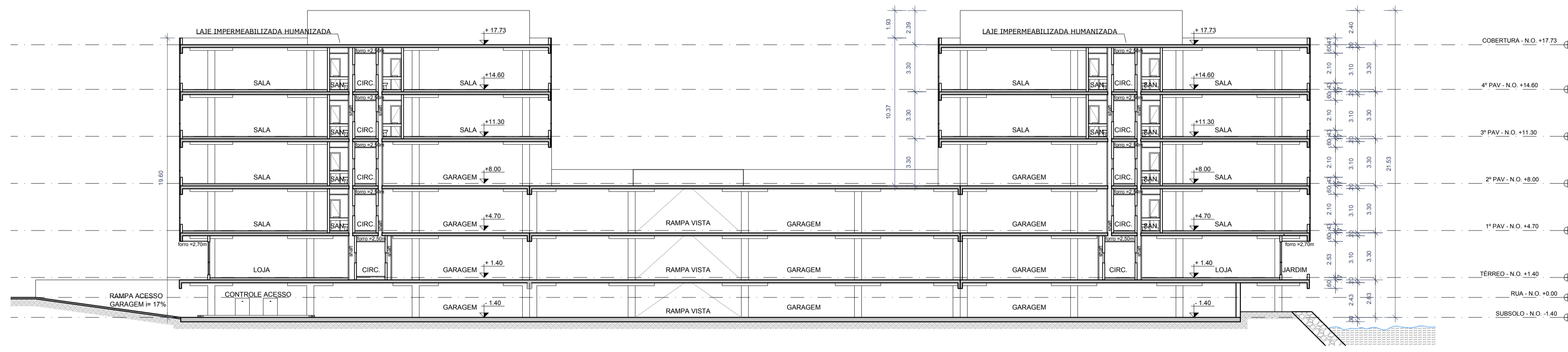

REV.	DATA	EMISSÃO INICIAL	OBSERVAÇÕES	MC	CD	LM	—
	13/08/14						

D'ALBUQUERQUE
Arquitetos Associados S/C Ltda
Rua Ladeira 211, Centro, 1105, São Paulo, São Paulo, CEP: 01305-000
Salvador-BA, Tel/Fax: (71) 334-8554/54, (71) 334-0152
E-mail: dabo@arquibq.com.br

SOTERO
ARQUITETOS

ARQ. ADRIANO MASCARENHAS
ARQUITETURA - ADRIANO MASCARENHAS (SUCOM - 5134)
ARQUITETURA - RICARDO D'ALBUQUERQUE (SUCOM - 954)
PROPRIETÁRIO - ALDEIOTTA EMPREENDIMENTOS
CONSTRUÇÃO - RICARDO ANTONIO LYRIO SOUZA CREA - 23997 SUCOM - 4647/2005

COMERCIAL BAHIA MARINA
PROJETO ARQUITETÔNICO

endereço da obra
AV. LAFAYETE COUTINHO, 1010, BAHIA MARINA, COMÉRCIO - SALVADOR/BA
proprietário
ALDEIOTTA EMPREENDIMENTOS

folha
10
arquivo
SAQ0207-13 MARINA TRADE PL. 10 CORTES.RVT
escala
1/100
data
AGOSTO/2014

CORTES
A-A e B-B

PROJ 0095.09 COM. BA. MARINA
responsáveis técnicos
ADRIANO MASCARENHAS - CREA-BA 32.818 D
equipe
ARQ. ALBERTO TORREÃO
ARQ. ANDRÉ BARROS
ARQ. FERNANDA MACHADO
ARQ. HELDER DA ROCHA
ARQ. LARISSA LORENZO
desenho
ALBERTO TORREÃO

É expressamente proibida a reprodução total ou parcial desta obra, assim como modificações de qualquer natureza, sem a prévia autorização do autor, estando o infrator sujeito às penalidades previstas em lei.

ARQUITETURA - ADRIANO MASCARENHAS (SUCOM - 5134)