

PLANTA BAIXA - 4º ANDAR  
ESC: 1/100

#º ANDAR		PORTAS		ACABAMENTO	QNT
P1	2,10	0,80	MADERA SEMI-OCA		52
P2	2,10	0,70	MADERA SEMI-OCA		9
P3	2,10	1,45	PORTA DE VIDRO		12
P4	2,10	0,90	MADERA SEMI-OCA		44
P5	2,10	0,90	PORTA CORTE-FOGO		4
		JANELAS		ACABAMENTO	QNT
J1	2,20	3,00	VERO		23
J2	2,10	0,78	VERO		24
J7	2,20	0,80	PELE DE VIDRO COM LAMINADO MELAMINICO AMADERADO		38
J8	2,20	1,00	PELE DE VIDRO COM ABERTURA TIPO MARMARA		48

\*NOTA: AS PORTAS PREVISTAS NAS ROTAS DE FUGA TERAO TRAVA DE SEGURANCA ELETRONICA COM ABERTURA AUTOMATICA EM CASO DE INCENDIO

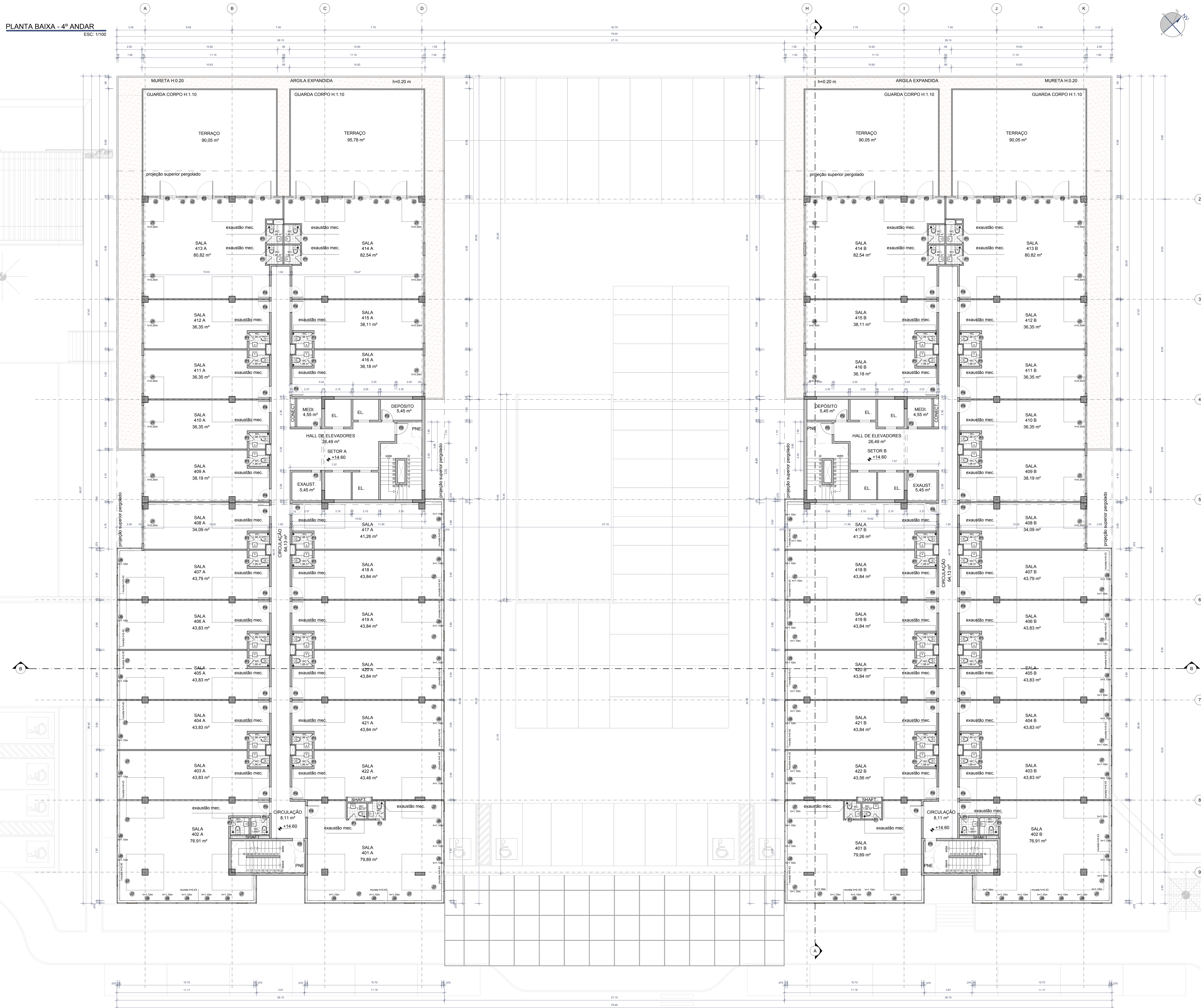

REV.	DATA	EMISSÃO INICIAL	OBSERVAÇÕES	MC	CD	EM	APR.
00	13/09/14						

**JALBUQUERQUE**  
ARQUITETURA ASSOCIADA LTDA

Rua Lacerda 211 - Vila Militar - Rio de Janeiro - RJ - CEP: 22251-000  
Telefone: (21) 2508-0000 Fax: (21) 2508-0001  
E-mail: albuquerque@jalbuquerque.com.br

**SOTERO**  
ARQUITETURA

ARQ. ADRIANO MASCARENHAS

ARQUITETURA: ADRIANO MASCARENHAS (LICOM - 9736)  
ARQUITETURA: RICARDO DALBENQUERQUE (LICOM - 984)  
PROPRIETARIO: ALDEOTTA EMPREENDIMENTOS  
CONSTRUTORA: RICARDO ANTONIO LUIZ SOUZA CREIA - 23987-5000 - MARITIMOS

AV. LAFAYETE COUTINHO, 1010, BAHIA MARINA, COMERCIO - SALVADORBA  
WWW.SOTEROARQUITETOS.COM.BR  
COORDENADOR DE PROJETOS: ALBERTO TORREÃO

**COMERCIAL BAHIA MARINA**  
PROJETO ARQUITETÔNICO

endereço de obra  
AV. LAFAYETE COUTINHO, 1010, BAHIA MARINA, COMERCIO - SALVADORBA

folha **08**

escala **1/100**

data **AGOSTO/2014**

**SOTERO**

responsáveis técnicos: ADRIANO MASCARENHAS - CREA-BA 32.818-D  
equipe: ARQ. ALBERTO TORREÃO  
ARQ. ANDRÉ BARROS  
ARQ. FERNANDA MACHADO  
ARQ. HELDER DA ROCHA  
ARQ. LARISSA LORENZO

PROJ. 0005.09 - CIDM - BA MARINA