

3º ANDAR		PORTAS		QNT
P1	2,10	0,60	MADERA SEMI-OCA	58
P2	2,10	0,70	MADERA SEMI-OCA	6
P4	2,10	0,90	MADERA SEMI-OCA	52
P5	2,10	0,90	PORTA CORTA-FOGO	4
JANELAS		ACABAMENTO		QNT
J1	2,30	3,00	VERDO	4
J7	2,20	0,80	PELE DE VIDRO COM LAMINADO MELAMINICO AMADERADO	66
J8	2,20	1,00	PELE DE VIDRO COM ABERTURA TIPO MAMBAR	93

*OBS.: AS PORTAS PREVISTAS NAS ROTAS DE FUGA TERÃO TRAVA DE SEGURANÇA ELETRÔNICA COM ABERTURA AUTOMÁTICA EM CASO DE INCÊNDIO

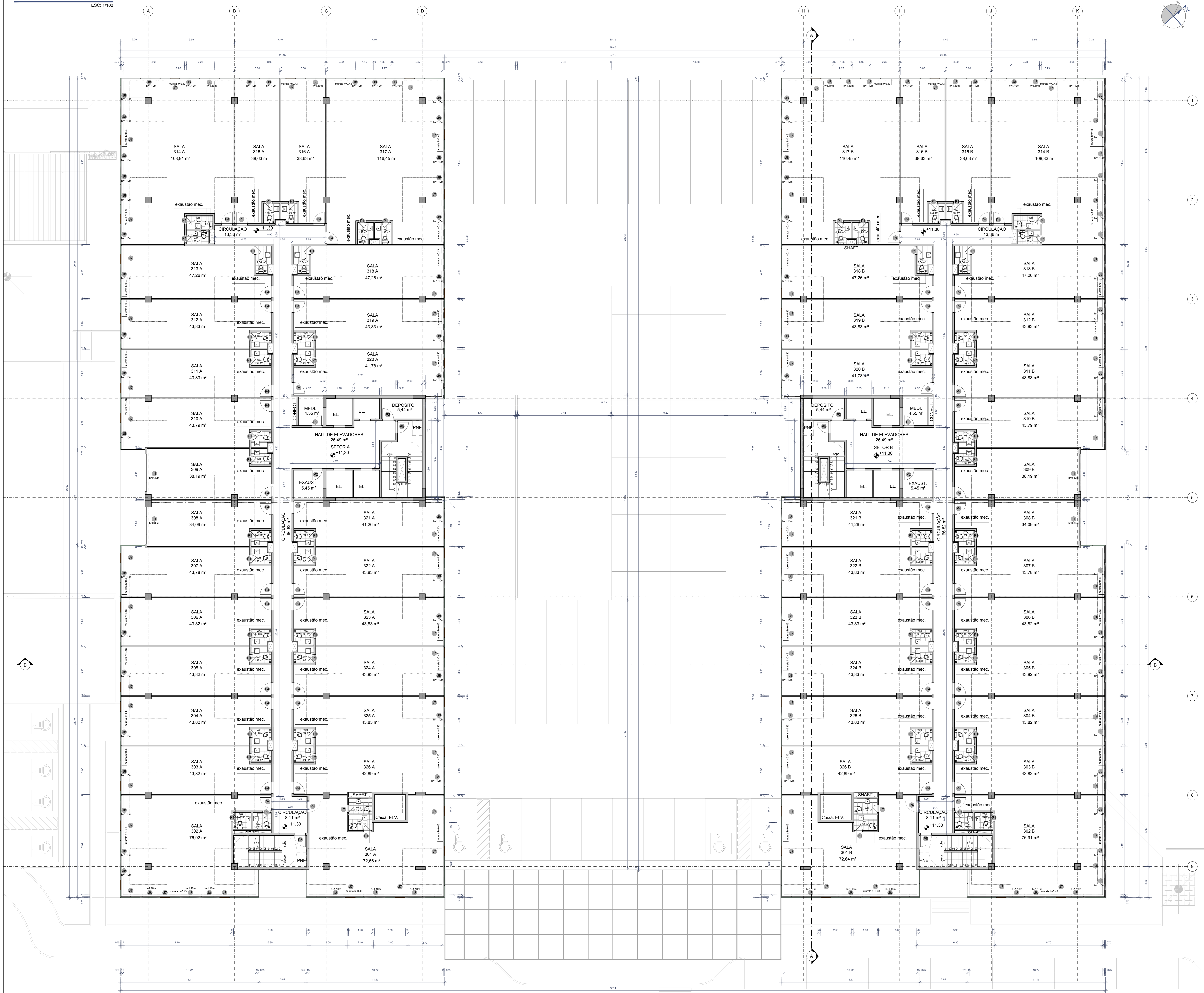

REV.	DATA	EMISSÃO INICIAL	OBSERVAÇÕES	PROJ./DES.	VER.	APROV.	AUTORIZ.
00	13/09/14						

J. ALBUQUERQUE
ARQUITETURA ASSOCIADOS LTDA

Rua Lacerda 211 - Vila Militar - Rio de Janeiro - RJ - CEP: 22251-000
Telefone: (21) 2508-1100 Fax: (21) 2508-1101
E-mail: albuquerque@albuquerque.com.br

SOTERO
ARQUITETURA

ARQUITETO: ADRIANO MASCARENHAS (CRM: 9336)

ARQUITETURA: RICARDO DALBENQUERQUE (CRM: 934)

PROPRIETÁRIO: ALDEOTTA EMPREENDIMENTOS

CONSTRUTORA: RICARDO ANTONIO LINS SOUZA CREA: 23987 SÃO CARLOS - MATRIZ

AV. COLOMBO 1010 - BAHIA MARINA, COMÉRCIO - SALVADOR - BA
TEL & FAX: +55 71 3321 0067
WWW.SOTERODIAGNOSTICOS.COM.BR
COORDENADOR: RICARDO ANTONIO LINS SOUZA CREA: 23987 SÃO CARLOS - MATRIZ

COMERCIAL BAHIA MARINA

PROJETO ARQUITETÔNICO

endereço da obra
AV. LAFAYETE COUTINHO, 1010, BAHIA MARINA, COMÉRCIO - SALVADOR-BA

proprietário
ALDEOTTA EMPREENDIMENTOS

folha
07

escala
1/100

data
AGOSTO/2014

SOTERO

responsável técnico
ADRIANO MASCARENHAS - CREA-BA 32.818-D

equipe
ARQ. ALBERTO TORREÃO
ARQ. ANDRÉ BARRIOS
ARQ. FERNANDA MACHADO
ARQ. HELDER DA ROCHA
ALBERTO TORREÃO - ARQ. LARISSA LORENZO

PROJ. 0016/09 CIDM - BA MARINA

E o empreendimento poderá ser reproduzido total ou parcialmente desde que, assim como modificação de qualquer natureza, sem a prévia autorização do autor, sob pena de responder legalmente por danos previstos em lei.