

PORTAS		ACABAMENTO		QNT
P1	2,10	0,80	MADEIRA SEMI-OCA	40
P2	2,10	0,70	MADEIRA SEMI-OCA	4
P4	2,10	0,90	MADEIRA SEMI-OCA	34
P5	2,10	0,90	PORTA CORIA FDD	6
P12	2,10	0,90	COM FECHADURA CODIFICADA CONFORME DETALHE DO ARQUITETO	2
JANELAS		ACABAMENTO		QNT
J1	2,20	3,00	VIDRO	4
J7	2,20	0,60	PELE DE VIDRO COM LAMINADO MELAMINICO AMADERADO	40
J8	2,20	1,60	PELE DE VIDRO COM ABERTURA TIPO MAMBAIR	53

\*OBS.: AS PORTAS PREVISTAS NAS ROTAS DE FUGA TERÃO TRAVA DE SEGURANÇA ELETRÔNICA COM ABERTURA AUTOMÁTICA EM CASO DE INCÊNDIO

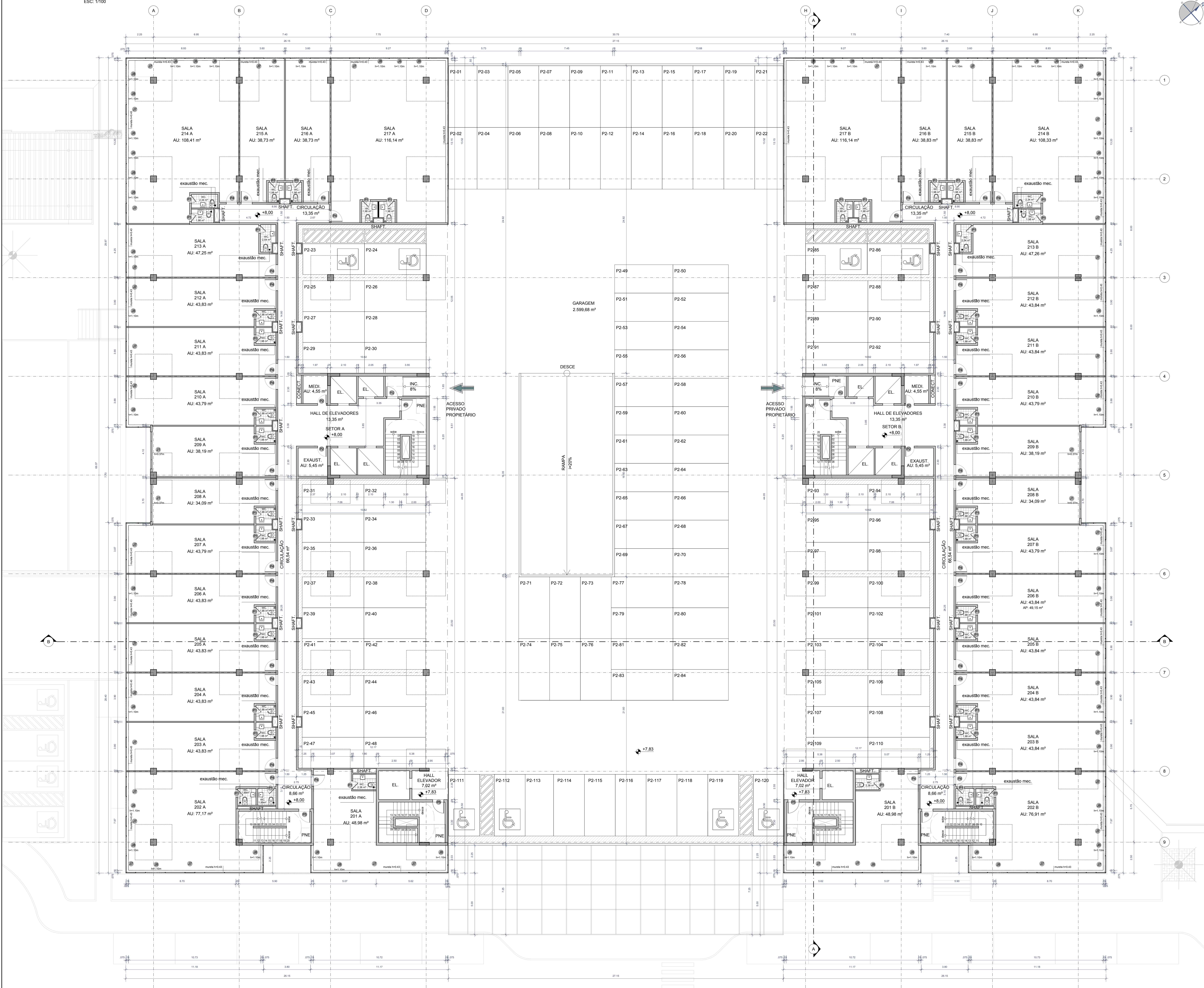

REV.	DATA	EMISSÃO INICIAL	OBSERVAÇÕES	PROJ.	DES.	VER.	APROV.	AUTORIZ.
00	13/09/14							

**J. ALBUQUERQUE**  
Arquiteto Responsável - CREA 31.514/0-0  
Rua Lacerda 21, Vila Militar, Rio de Janeiro, RJ 22290-000  
Telefone: (21) 2518-1100 | E-mail: albuquerque@albuquerque.com.br

**SOTERO**  
ARQUITETOS

ARQUITETURA: ADRIANO MASCARENHAS (LICOM - 9136)  
ARQUITETURA: RICARDO DALBUQUERQUE (LICOM - 984)  
PROPRIETÁRIO: ALDEOTTA EMPREENDIMENTOS  
CONSTRUTORA: RICARDO ANTONIO LYRIO SOUSA ODEA - 23987-3000 - MARITIMOS

AV. CORONEL DOUGLAS MARIN, CORNÉLIO  
SANTANA - BARRA - BARRA - CEP: 22040-000  
TEL. & FAX: +55 21 3331 0067  
WWW.SOTEROARQUITETOS.COM.BR  
COORDENADOR: ADRIANO MASCARENHAS

## COMERCIAL BAHIA MARINA

### PROJETO ARQUITETÔNICO

endereço da obra  
AV. LAFAYETE COUTINHO, 1010, BAHIA MARINA, COMÉRCIO - SALVADORBA

proprietário  
ALDEOTTA EMPREENDIMENTOS

folha  
**06**

escala  
1/100

data  
AGOSTO/2014

**SOTERO**

PROJ. 0016 DE CIM - BA MARINA

responsáveis técnicos  
ADRIANO MASCARENHAS - CREA-BA 32.818 D

equipe  
ARQ. ALBERTO TORREÃO  
ARQ. ANDRÉ BARROS  
ARQ. FERNANDA MACHADO  
ARQ. HELDER DA ROCHA  
ALBERTO TORREÃO - ARQ. LARISSA LORENZO

**PLANTA BAIXA**

2º ANDAR