

PORTAS		ACABAMENTO		QNT
P1	2,10 x 0,60	MADEIRA SEMI-OCA		48
P2	2,10 x 0,70	MADEIRA SEMI-OCA		4
P4	2,10 x 0,90	MADEIRA SEMI-OCA		44
P5	2,10 x 0,90	PORTA CORTA-FOGO		7
P12	2,10 x 0,90	COM FECHADURA CODIFICADA CONFORME DETALHE DO ARQUITETO		2
JANELAS		ACABAMENTO		QNT
J1	2,20 x 3,00	VERDO		18
J7	2,20 x 0,60	PELE DE VIDRO COM LAMINADO MELAMINICO AMADERADO		46
J8	2,20 x 1,60	PELE DE VIDRO COM ABERTURA TIPO MAMBOAR		52
J9	2,20 x 1,40	PELE DE VIDRO COM ABERTURA TIPO MAMBOAR		7
J10	2,20 x 0,60	PELE DE VIDRO COM ABERTURA TIPO MAMBOAR		3

NOTA: AS PORTAS PREVISTAS NAS ROTAS DE FUGA TERAO TRAVA DE SEGURANCA ELETRONICA COM ABERTURA AUTOMATICA EM CASO DE INCENDIO

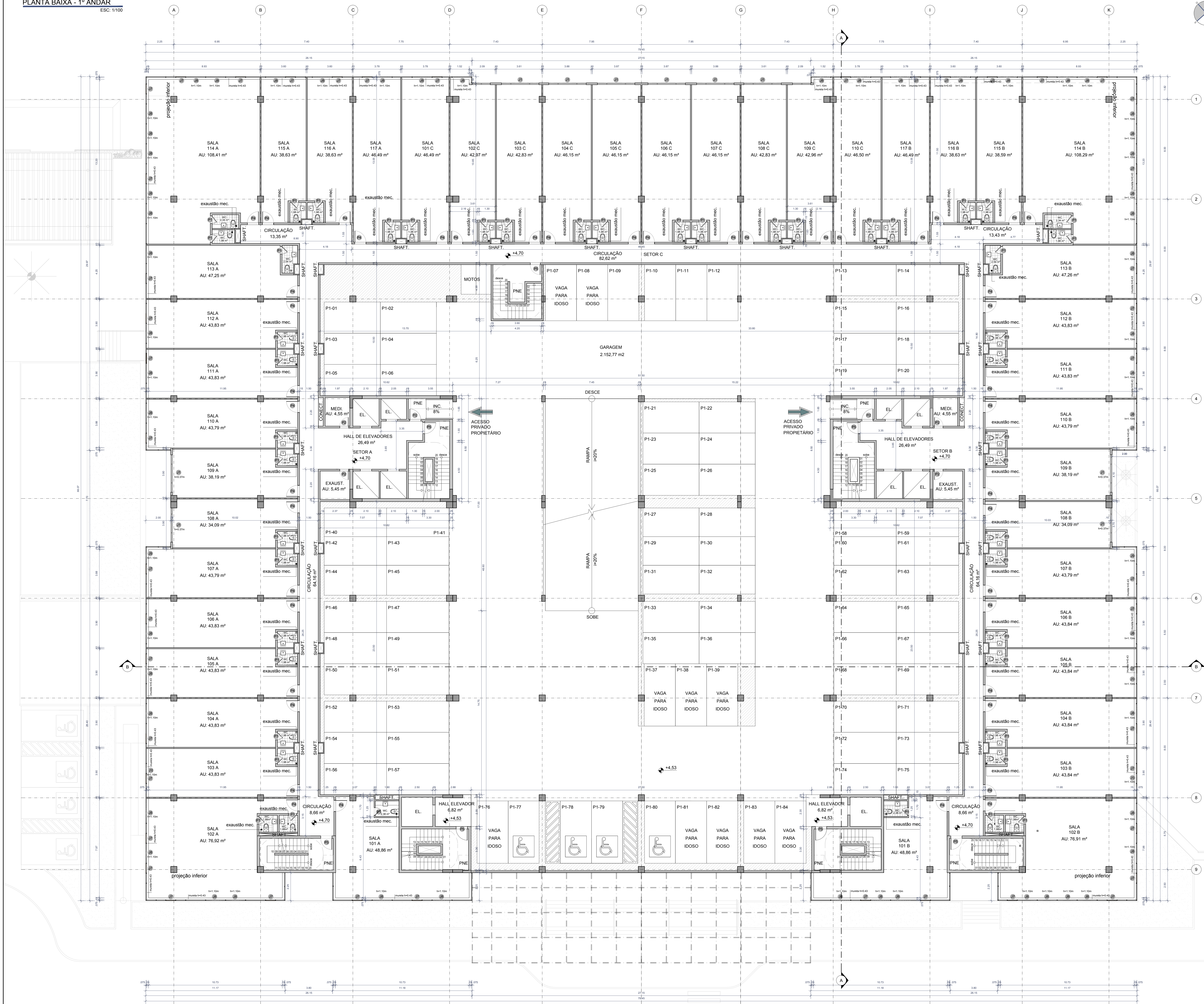

REV.	DATA	EMISSÃO INICIAL	OBSERVAÇÕES	PROJ./DES.	VER.	APROV.	AUTORIZ.
00	13/09/14						

J. ALBUQUERQUE
ARQUITETURA E ENGENHARIA

Rua Lacerda 211, Vila Militar, Rio de Janeiro, RJ 22251-100
Telefone: (21) 2508-0000 | Fax: (21) 2508-0001
E-mail: albuquerque@albuquerque.com.br

SOTERO
ARQUITETURA

ARQ. ADRIANO MASCARENHAS

ARQUITETURA: ADRIANO MASCARENHAS (LICOM - 9336)
ARQUITETURA: RICARDO ALBUQUERQUE (LICOM - 9341)
PROPRIETARIO: ALDEOTTA EMPREENDIMENTOS
CONSTRUTORA: RICARDO ANTONIO LYRIO SOUZA S/A - 23997-5000 - MARITIMO

AV. LAFAYETE COUTINHO, 1010, BAHIA MARINA, COMERCIO - SALVADORIA
TEL. & FAX: +55 71 3321 0067
WWW.SOTEROARQUITETOS.COM.BR
COORDENADOR: RICARDO ALBUQUERQUE COM BR

COMERCIAL BAHIA MARINA

PROJETO ARQUITETONICO

ENDEREÇO DE OBRAS
AV. LAFAYETE COUTINHO, 1010, BAHIA MARINA, COMERCIO - SALVADORIA

PROPRIETARIO
ALDEOTTA EMPREENDIMENTOS

folha **05**

PROJ. 0005.09 - CIDM - BA MARINA

responsavel tecnico
ADRIANO MASCARENHAS - CREA-BA 32.818-D

equipe
ARQ. ANDRE TORREAO
ARQ. ANDRE BARRO
ARQ. FERNANDA MACHADO
ARQ. HELDER DA ROCHA
ARQ. LARISSA LENZO

1º ANDAR