

PORTAS		ACABAMENTO		QNT
P1	2,10	0,00	MADERA SEMI-OCA	42
P2	2,10	0,70	MADERA SEMI-OCA	7
P3	2,10	1,45	PORTA DE VIDRO	21
P4	2,10	0,90	MADERA SEMI-OCA	28
P5	2,10	0,90	PORTA CORR-FÓDIO	13
P6	2,10	1,20	MADERA SEMI-OCA	1
P8	2,10	1,80	MADERA SEMI-OCA	2
P9	2,10	1,80	PORTA DE VIDRO	2
P11	1,70	0,60	BOX SANITÁRIO	6
P12	2,10	0,90	COM FECHADURA CODIFICADA CONFORME DETALHE DO ARQUITETO	2

JANELAS		ACABAMENTO		QNT
J1	2,30	3,00	VERDE	41
J2	2,10	0,78	VERDE	42

*OBS.: AS PORTAS PREVISTAS NAS ROTAS DE FUGA TERÃO TRAVA DE SEGURANÇA ELETRÔNICA COM ABERTURA AUTOMÁTICA EM CASO DE INCÊNDIO

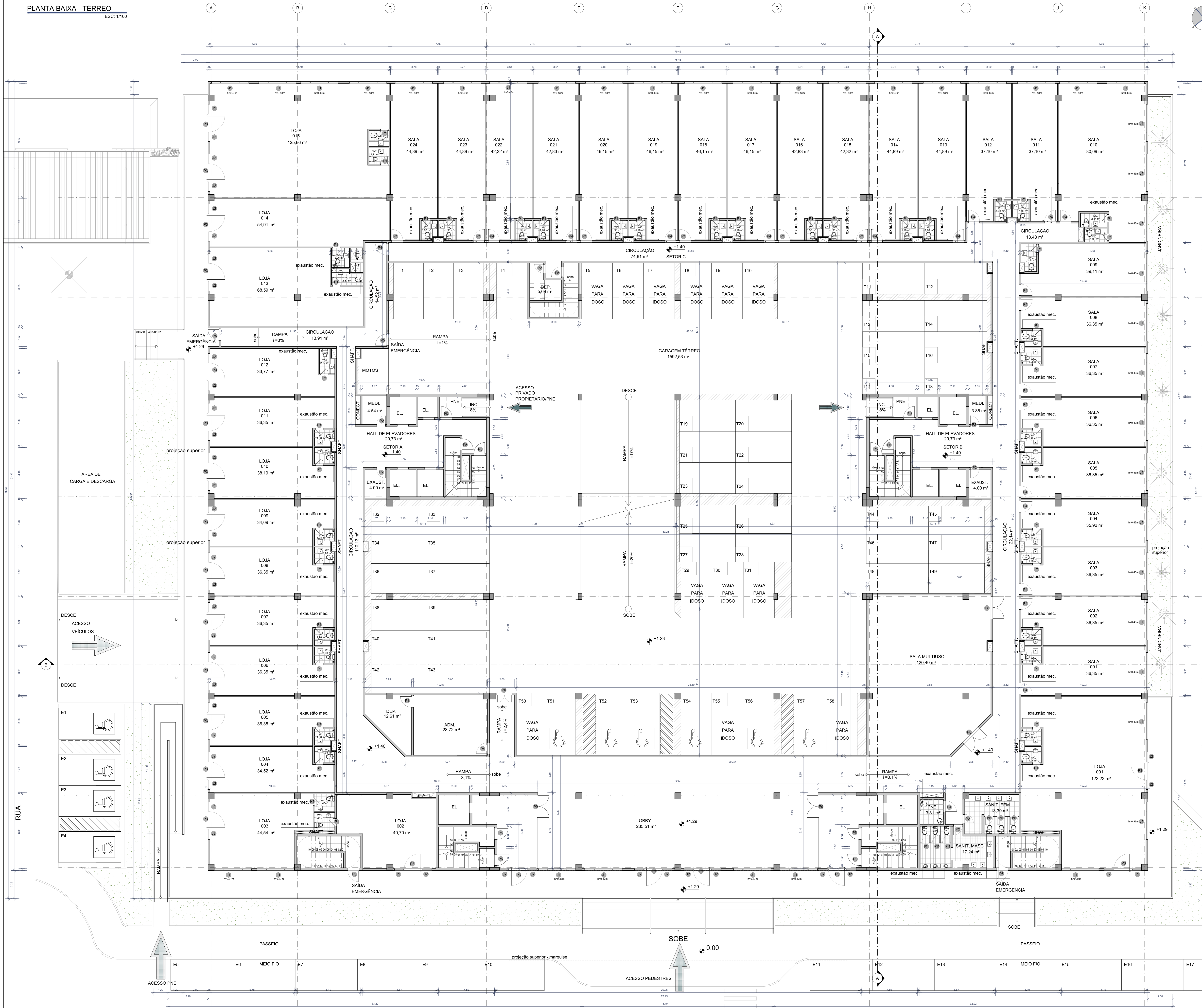

DO	13/09/14	EMISSÃO INICIAL	MC	CD	LM
REV.			PROJ./DES.	VER.	APROV./AUTORIZ.

ALBUQUERQUE
ARQUITETURA E ENGENHARIA

Proj. Loteado 201, Caixa Postal 204, Rio de Janeiro, RJ 20030-900
Endereço: Rua 12, 123, 234, 567, 890, 1011, 1213, 1415, 1617, 1819, 2021, 2223, 2425, 2627, 2829, 3031, 3233, 3435, 3637, 3839, 4041, 4243, 4445, 4647, 4849, 5051, 5253, 5455, 5657, 5859, 6061, 6263, 6465, 6667, 6869, 7071, 7273, 7475, 7677, 7879, 8081, 8283, 8485, 8687, 8889, 9091, 9293, 9495, 9697, 9899, 10000

SOTERO
ARQUITETURA

ARQUITETURA: ADRIANO MASCARENHAS (CRM: 9334)
 ARQUITETURA: RICARDO PALMOURQUE (CRM: 9341)
 PROJETISTAS: ALDEOTTA EMPREENDIMENTOS
 CONTRUÇÃO: RICARDO ANTONIO LYRIO SOUZA (CREA: 23987-2/SC-2010-00000000)

AV. LAFAYETE COUTINHO, 1010, BAHIA MARINA, COMÉRCIO - SALVADOR-BA
 TEL. & FAX: +55 71 3321 0067
 WWW.SOTEROARQUITETOS.COM.BR
 CNDP/CONTRATO/PROJETO/COM.BR

COMERCIAL BAHIA MARINA

PROJETO ARQUITETÔNICO

Endereço da obra:
 AV. LAFAYETE COUTINHO, 1010, BAHIA MARINA, COMÉRCIO - SALVADOR-BA

Projeto: **04**

Arquiteto: **SOTERO**

PLANTA BAIXA

PAVIMENTO TÉRREO

PROJ.	0015	016	CID.	BA MARINA	responsáveis técnicos	ARQ. ADRIANO MASCARENHAS - CREA-BA 32.818-D	equipe	ARQ. ALBERTO TORREÃO
escala	1/100							ARQ. ANDRÉ BARROSO
data	08/08/2014							ARQ. FERNANDA MACHADO
								ARQ. HELDER DA ROCHA
								ARQ. LARISSA LORENZO