

SUBSOLO		PORTAS		QNT
P2	2,10	0,70	MADEIRA SEMI-OCA	5
P4	2,10	0,90	MADEIRA SEMI-OCA	3
P5	2,10	0,90	PORTA CORTA-FOGO	4
P6	2,10	1,20	MADEIRA SEMI-OCA	1
P10	2,40	3,00	VERDO	2
P11	1,70	0,60	BOX SANITARIO	8
JANELAS		ACABAMENTO		QNT
J3	0,40	2,95	VENEZUVA FIBRA EM ALUMINIO	13

\*OBS.: AS PORTAS PREVISTAS NAS ROTAS DE FUGA TERÃO TRAVA DE SEGURANÇA ELETRÔNICA COM ABERTURA AUTOMÁTICA EM CASO DE INCÊNDIO

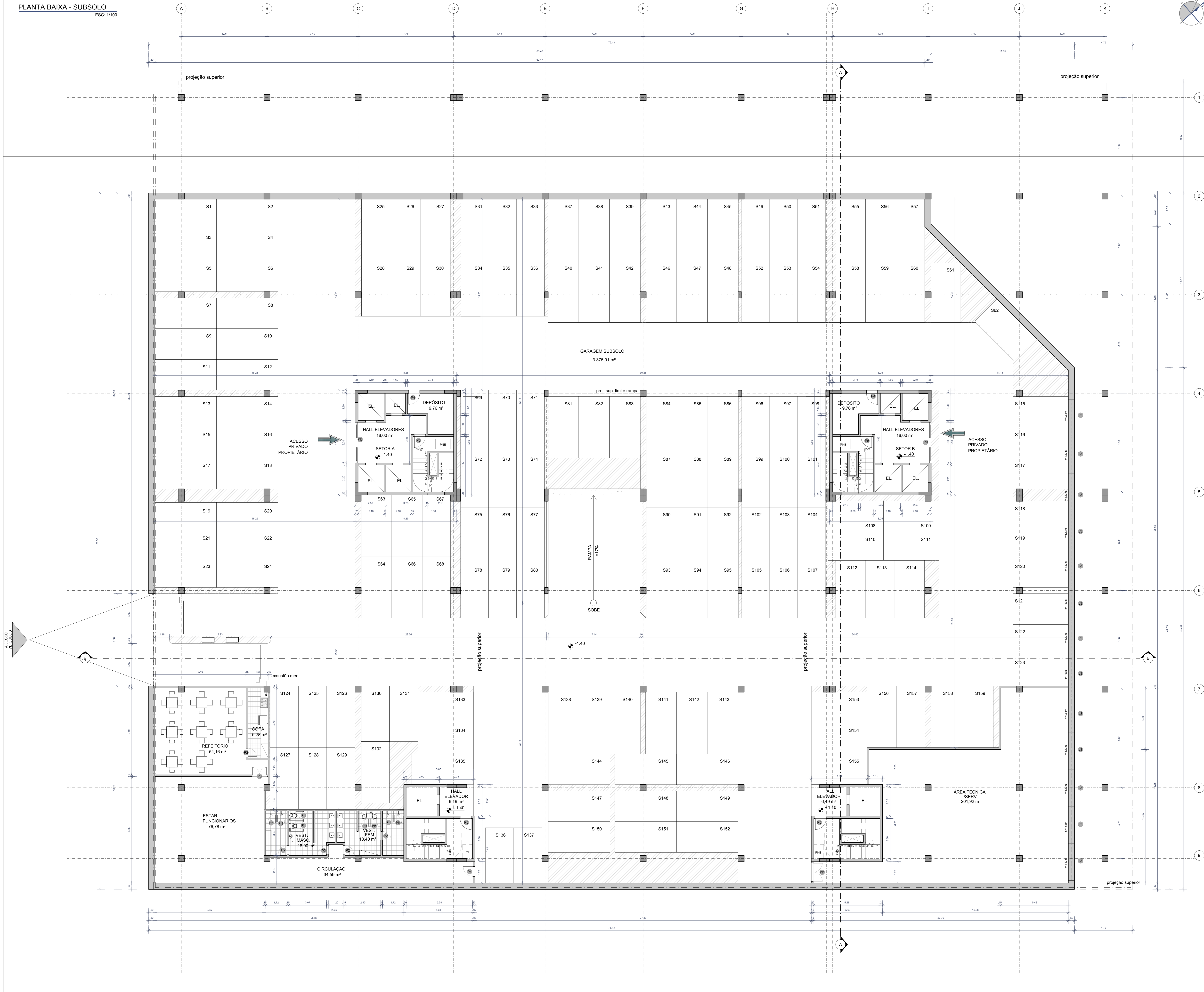

REV.	DATA	EMISSÃO INICIAL	OBSERVAÇÕES	PROJ./DES.	VER.	APROV.	AUTORIZ.
00	13/09/14						

**J. ALBUQUERQUE**  
Arquiteto Responsável  
Rua Lacerda 21, Centro, São Paulo, SP - 01033-000  
Telefone: (11) 3266-1111  
E-mail: albuquerque@albuquerque.com.br

**SOTERO**  
ARQUITETOS

ARQUITETURA: ADRIANO MASCARENHAS (LICOM - 9136)  
ARQUITETURA: RICARDO DALBUQUERQUE (LICOM - 984)  
PROPRIETÁRIO: ALDEBERTA EMPREENDIMENTOS  
CONSTRUTORA: RICARDO ANTONIO LYRIO SOUZA ODEA - 23987-33/0004 - 44102055

AV. CORDEIRO 1010, BAHIA MARINA, COMÉRCIO - SALVADOR-BA  
AV. BARRIS, 1 - CEP: 40010-010  
TEL. & FAX: 71 3321 0967  
WWW.SOTEROARQUITETOS.COM.BR  
CORDEIRO@SOTEROARQUITETOS.COM.BR

**COMERCIAL BAHIA MARINA**  
PROJETO ARQUITETÔNICO

Endereço da obra:  
AV. LAFAYETE COUTINHO, 1010, BAHIA MARINA, COMÉRCIO - SALVADOR-BA

Proprietário:  
ALDEBERTA EMPREENDIMENTOS

folha **03**

Projeto: **COM. BAHIA MARINA**

escala: 1/100

data: AGOSTO/2014

**SOTERO**

responsáveis técnicos: ADRIANO MASCARENHAS - CREA-BA 32.818-D  
equipe: ARQ. ALBERTO TORREÃO, ARQ. ANDRÉ BARRIS, ARQ. FERNANDA MACHADO, ARQ. HELDER DA ROCHA, ARQ. LARISSA LORENZO

responsável técnico: ARQ. ALBERTO TORREÃO  
equipe: ARQ. ANDRÉ BARRIS, ARQ. FERNANDA MACHADO, ARQ. HELDER DA ROCHA, ARQ. LARISSA LORENZO

PROJ. 0005/09 - CIDM - BA MARINA