

PERCURSO DO ATERRO SANITÁRIO ATÉ A OBRA DA SEGUNDA PONTE

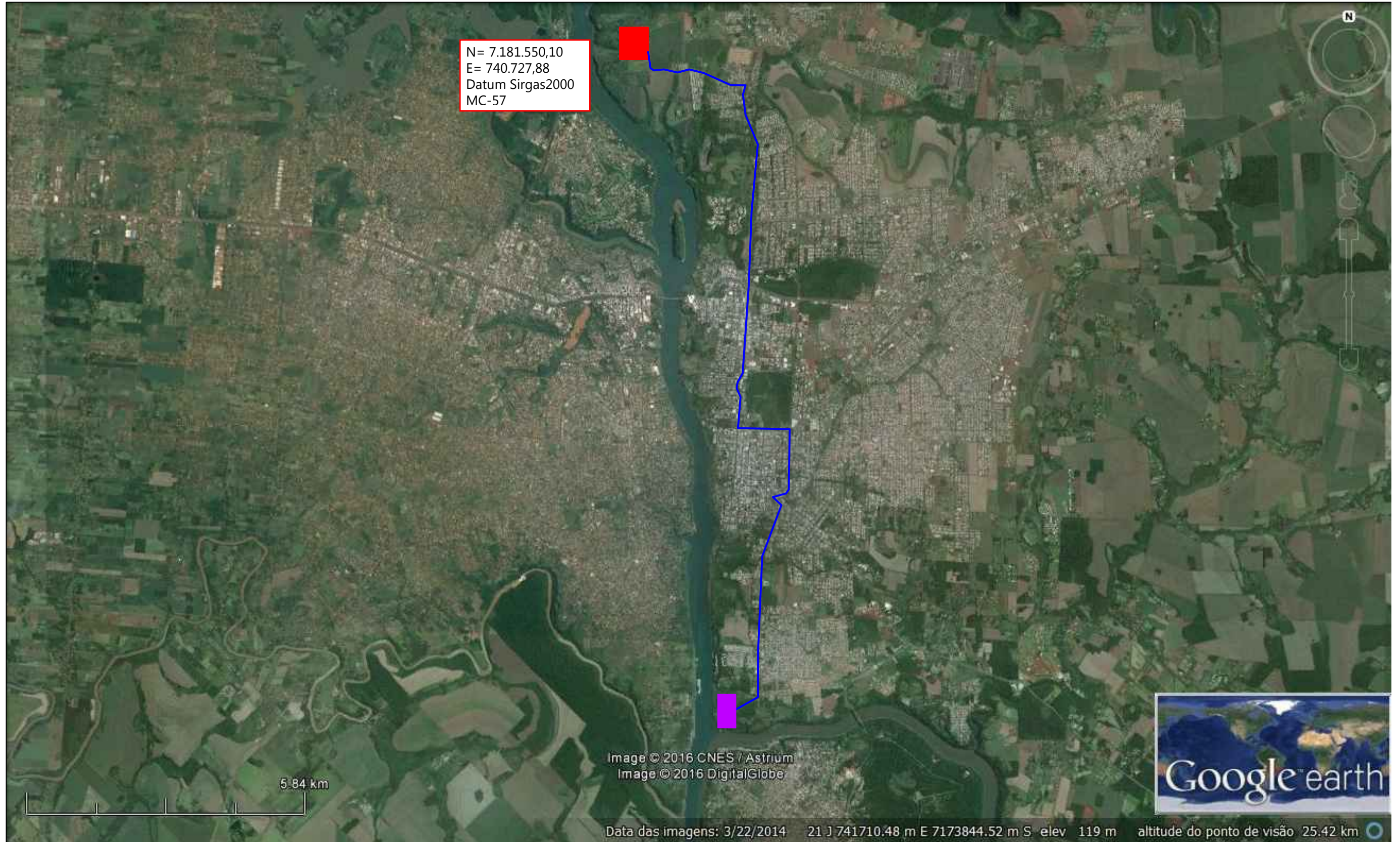

LEGENDA	
	LOCAL RECEPTOR
	CANTEIRO DE OBRA
	CAMINHO A PERCORRER
DISTÂNCIA TOTAL: 17,3 Km	

PROGETAR ENGENHARIA - FONE: (45) 3029 8629			
TÍTULO PERCURSO			
MUNICÍPIO FOZ DO IGUAÇU	EST. PARANÁ	ESC. INDICADA	
	DATA JANEIRO/2016	FOLHA 03/03	
PROPRIETÁRIO: CONSÓRCIO CONSTRUBASE - CIDADE - PAULITEC		RESPONSÁVEL TÉCNICO	
		RICARDO LUIZ WENZEL. CREA: PR - 116074/D	