

1. Introdução

O relatório visa descrever o petrecho de pesca à deriva encontrado no dia 11 de janeiro de 2018 durante operação de limpeza de cabos do navio sísmico Oceanic Champion nas seguintes coordenadas: Latitude: 21° 51' 30" S / Longitude: 039° 35' 15" O, área de licença cedida pelo IBAMA (LPS 114/2017), nas Bacia de Espírito Santo e Campos, Brasil.

2. Descrição

No dia 11 de janeiro de 2018 às 16h56, o Técnico Ambiental (T.A) a bordo do navio Oceanic Champion, Luciano Corado CTF: 1498688, foi informado que durante uma operação de rotina, utilizando o Workboat com foco na limpeza dos cabos sísmicos, foi notado pela equipe técnica a bordo da embarcação de trabalho um petrecho de pesca embolado ao cabo sísmico número 3. (Figura 1).

No material de pesca encontrado não havia qualquer tipo de identificação que poderia indicar a sua origem.





Figura 1. Petrecho de pesca retirado dos cabos sísmicos.

Até a atual data (13/01/2018) não houve contato via rádio com qualquer embarcação de pesca nos notificando sobre perda de material.

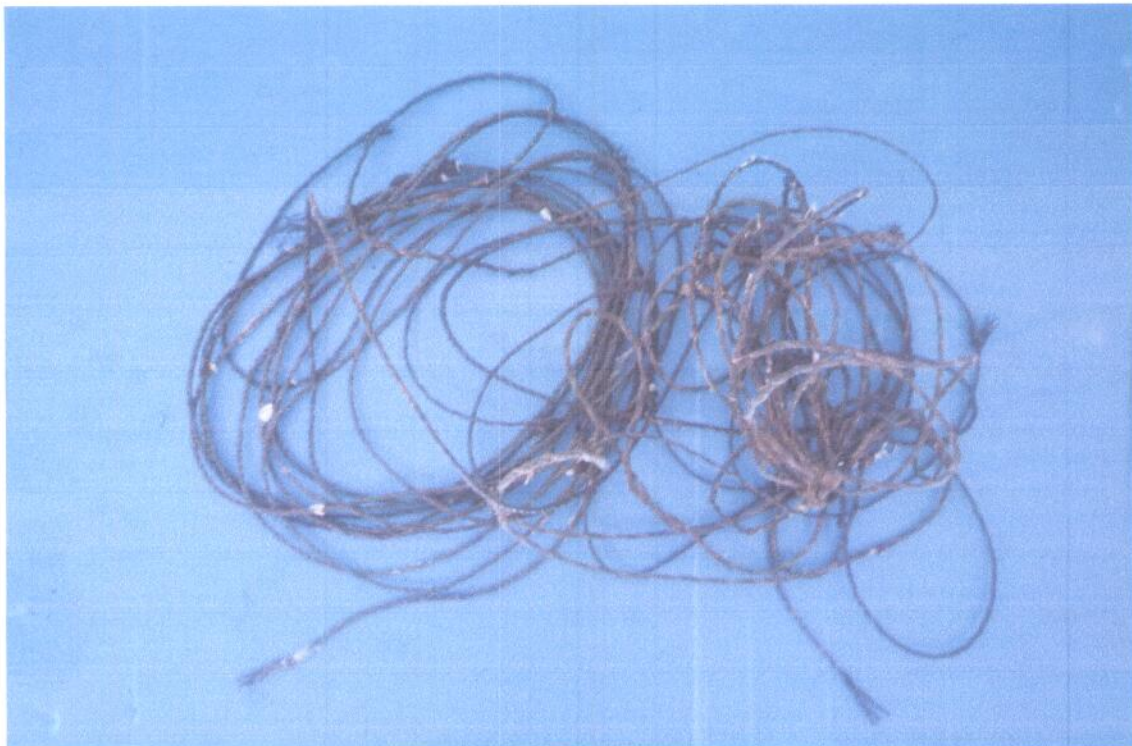

Luciano Corado Cruz
Técnico Ambiental - EKMAN