	Projeto de Monitoramento Acústico Passivo (PMAP)			Número: MAP 341
	Registro de Detecção Acústica			Data: 28/06/2018
Hora Local	Identificação de Espécie	Tipo de Som Detectado	Configuração MAP	Distância dos canhões para a Popa do Navio (m)
8:09	() <i>Megaptera novaeangliae</i> Baleia Jubarte	(x) Clicks () Canto () Assovio () (3)	Arranjo utilizado Fabricante: Seiche Modelo: S-577	548
Latitude	() <i>Eubalaena australis</i> Baleia Franca do Sul	Frequência mínima (Hz) 30320	Nº Hidrofonos / Grupo(s) 4/2	Gravação de Audio (x) Sim () Não
22°02.593'S	() <i>Physeter macrocephalus</i> Cachalote	Frequência máxima (Hz) 48000	Profundidade do arranjo de hidrofonos (m) 25,1	Nomes dos arquivos de audio Pasta:LPS1142017_ESeCamposIV_Oc.Champion\2. Registros acústicos\D341_20180628: MF= 2 arquivos e HF = 1 arquivo
Longitude	() <i>Orcinus orca</i> Baleia Orca	Força do Sinal (4) () 1 () 2 (x) 3 () 4 () 5	Unidades de Interface NI (taxa de amostragem: 350KHz) Fireface (taxa de amostragem: 96KHz)	
38°49.061'W	() <i>Sotalia fluviatilis</i> Boto Cinza	Ruído Ambiente (5) () 1 (x) 2 () 3 () 4 () 5	Resposta de Frequência (Hz) 75Hz a 200000Hz (±3dB)	
Profundidade (m)	() <i>Tursiops truncatus</i> Golfinho Nariz de Garrafa	Técnica de Detecção (6) Espectrograma	Distância da Popa do Navio (m) H1=251,1; H2=254,1; H3=351,1; H4=354,1	
2562	() <i>Stenella longirostris</i> Golfinho Rotador	Confiança na Identificação (x) Definitiva () Provável () Incerta	Canhões de Ar () Desligados () Aumento Gradual (x) Plena potência () Canhão Mitigação () Teste	
Vento (nós)	() <i>Stenella attenuata</i> Golfinho-Pintado-Pantropical			
9	(x) Odontoceto () Outros			
Estado do Mar (1)	Grupo Misto			
() Calmo (0-1) (x) Crespo (2-3) () Agitado (4) () Forte (5+)				
Ondulação	() Sim () Não (x) Incógnita			
() Baixa (<2m) (x) Média (2-4m) () Forte (>4m)	Identificação Visual (MMO) Sim () Não (x) Planilha: N/A			
Descrição de Parâmetros como: Forma da onda; amplitude de frequência, etc.: Cliques com frequência mínima e máxima de 30,32 KHz e 48 KHz respectivamente.			Desligamento solicitado? <input type="checkbox"/> S <input checked="" type="checkbox"/> N	Hora solicitação: NA
			Desligamento realizado? <input type="checkbox"/> S <input checked="" type="checkbox"/> N	Hora desligamento: NA
			Tempo total de interrupção: NA	Tempo total de detecção: 00:02



Projeto de Monitoramento Acústico Passivo (PMAP)

Número: MAP 341

Registro de Detecção Acústica

Data: 28/06/2018

Cópia da tela: Espectrograma

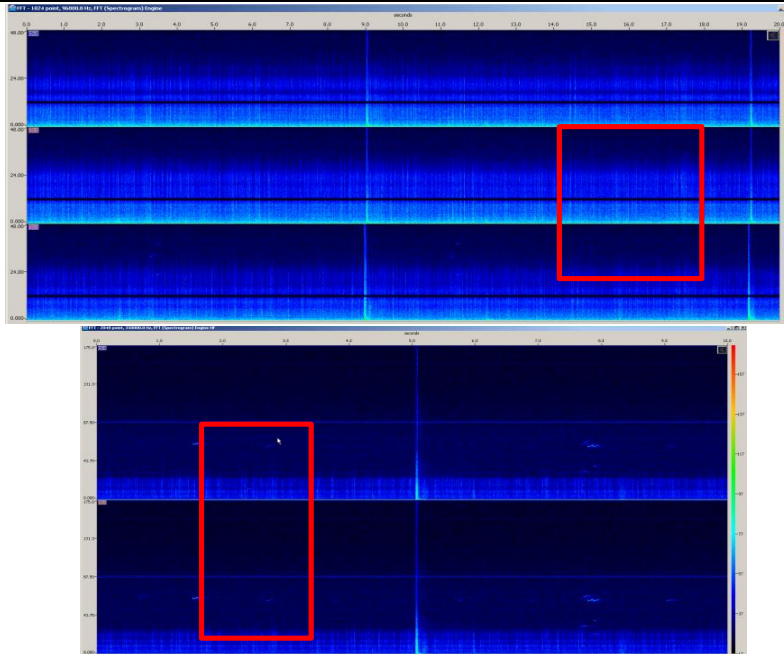

Cópia da tela: Localização do grupo

NA

Descrição da detecção:

Às 08h09min foi iniciada a detecção de cliques de odontocetos através dos hidrofones 2,3 e 4 do espectrograma. Devido à frequência e amplitude de cliques, foi possível estimar que os animais encontravam-se na área de sobreaviso (entre 500 metros e 1000 metros de distância das fontes sonoras). Às 08h11min a detecção foi finalizada, totalizando 02 minutos. Não houve um período de intensa vocalização. Durante a detecção, o esforço visual estava aberto e as fontes sonoras em plena potência.

Distância da detecção mais próxima das fontes sonoras :

500-1000m

Nome / Assinatura do Técnico:

Mônica Danielski

1 Escala Beaufort em parentesis. 2 Outro táxon mais preciso possível. 3 Outro tipo de som. 4 Considerando 5 um sinal forte e 01 muito fraco.

5 Considerando 5 ruído ambiente alto e 1 baixo. 6 Técnica de Identificação, ex.: escuta; Detector de Click HF/LF; Spectrograma; Automaticamente, etc.