	Projeto de Monitoramento Acústico Passivo (PMAP)			Número: MAP 297
	Registro de Detecção Acústica			Data: 17/01/2018
Hora Local	Identificação de Espécie	Tipo de Som Detectado	Configuração MAP	Distância dos canhões para a Popa do Navio (m)
22:34	() <i>Megaptera novaeangliae</i> Baleia Jubarte	(x) Clicks () Canto () Assovio () (3)	Arranjo utilizado Fabricante: Seiche Modelo: S-577	518
Latitude	() <i>Eubalaena australis</i> Baleia Franca do Sul		Nº Hidrofonos / Grupo(s)	Gravação de Audio
21°51.517'S	() <i>Physeter macrocephalus</i> Cachalote	Frequência mínima (Hz) 22960	4/2	(x) Sim () Não
Longitude	() <i>Orcinus orca</i> Baleia Orca	Frequência máxima (Hz)	Profundidade do arranjo de hidrofonos (m)	Nomes dos arquivos de audio
39°09.301'W	() <i>Sotalia fluviatilis</i> Boto Cinza	48000	23,5	Pasta:LPS1142017_ESeCamposI V_Oc.Champion\2. Registros acústicos\D297_20180117: MF = 1 arquivo e HF = 1 arquivo.
Profundidade (m)	() <i>Tursiops truncatus</i> Golfinho Nariz de Garrafa	Força do Sinal (4) () 1 () 2 () 3 () 4 (x) 5	Unidades de Interface NI (taxa de amostragem: 350KHz) Fireface (taxa de amostragem: 96KHz)	
2179	() <i>Stenella longirostris</i> Golfinho Rotador	Ruído Ambiente (5) () 1 () 2 (x) 3 () 4 () 5	Resposta de Frequência (Hz) 75Hz a 200000Hz (±3dB)	
Vento (nós)	() <i>Stenella attenuata</i> Golfinho-Pintado-Pantropical	Técnica de Detecção (6) Espectrograma		
25	(x) Odontoceto () Outros			
Estado do Mar (1)	Grupo Misto			
() Calmo (0-1) (x) Crespo (2-3) () Agitado (4) () Forte (5+)		Confiança na Identificação (x) Definitiva () Provável () Incerta	Distância da Popa do Navio (m) H1=235,5, H2=238,5, H3=335,5, H4=338,5	
Ondulação	() Sim () Não (x) Incógnita		Canhões de Ar (x) Desligados () Aumento Gradual () Plena potência () Canhão Mitigação () Teste	
() Baixa (<2m) (x) Média (2-4m) () Forte (>4m)	Identificação Visual (MMO) Sim () Não (x) Planilha: NA		Desligamento solicitado? <input type="checkbox"/> S <input checked="" type="checkbox"/> N Desligamento realizado? <input type="checkbox"/> S <input checked="" type="checkbox"/> N	Hora solicitação: NA Hora desligamento: NA
Descrição de Parâmetros como: Forma da onda; amplitude de frequência, etc.: Cliques com frequência mínima e máxima de 22,96KHz e 48KHz respectivamente.			Tempo total de interrupção: NA	Tempo total de detecção: 00:01



Projeto de Monitoramento Acústico Passivo (PMAP)

Número: MAP 297

Registro de Detecção Acústica

Data: 17/01/2018

Cópia da tela: Espectrograma

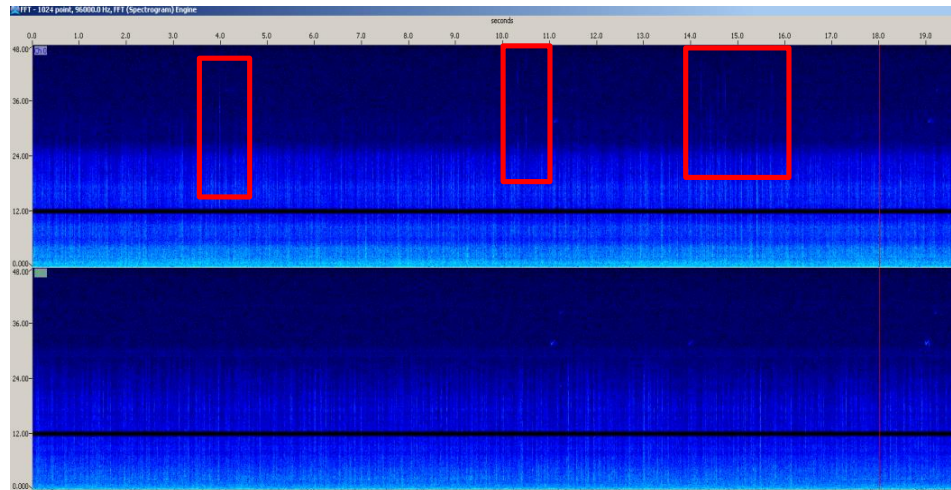

Cópia da tela: Localização do grupo

NA

Descrição da detecção:

Às 22h34min foi iniciada a detecção de cliques de odontocetos no canal 0 do espectrograma. Devido à frequência e amplitude dos sinais, foi possível estimar que os animais encontravam-se na área de sobreaviso. A detecção foi finalizada às 22h35min, durando apenas um minuto. Durante a detecção, as fontes sonoras encontravam-se desligadas e o esforço visual estava fechado.

Distância da detecção mais próxima das fontes sonoras :

500-1000m

Nome / Assinatura do Técnico:

Mônica Danielski

1 Escala Beaufort em parentesis. 2 Outro táxon mais preciso possível. 3 Outro tipo de som. 4 Considerando 5 um sinal forte e 01 muito fraco.

5 Considerando 5 ruído ambiente alto e 1 baixo. 6 Técnica de Identificação, ex.: escuta; Detector de Click HF/LF; Spectrograma; Automaticamente, etc.