	Projeto de Monitoramento Acústico Passivo (PMAP)			Número: MAP 275
	Registro de Detecção Acústica			Data: 28/12/2017
Hora Local	Identificação de Espécie	Tipo de Som Detectado	Configuração MAP	Distância dos canhões para a Popa do Navio (m)
19:30	() <i>Megaptera novaeangliae</i> Baleia Jubarte	(x) Clicks () Canto () Assovio () - (3)	Arranjo utilizado Fabricante: Seiche Modelo: S-577	518
Latitude	() <i>Eubalaena australis</i> Baleia Franca do Sul	Frequência mínima (Hz)	Nº Hidrofonos / Grupo(s)	Gravação de Audio
21°49.258'S	() <i>Physeter macrocephalus</i> Cachalote	24000	4/2	(x) Sim () Não
Longitude	() <i>Orcinus orca</i> Baleia Orca	Frequência máxima (Hz)	Profundidade do arranjo de hidrofonos (m)	Nomes dos arquivos de audio
38°44.604'W	() <i>Sotalia fluviatilis</i> Boto Cinza	48000	23.4	Pasta: LPS1142017_ESeCamposIV_Oc. Champion\ 2. Registros acústicos\D275_20171228: MF = 04 arquivos e HF = 04 arquivos.
Profundidade (m)	() <i>Tursiops truncatus</i> Golfinho Nariz de Garrafa	Força do Sinal (4)	Unidades de Interface	
2513	() <i>Stenella longirostris</i> Golfinho Rotador	() 1 () 2 () 3 (x) 4 () 5	NI (taxa de amostragem: 350KHz) Fireface (taxa de amostragem: 96KHz)	
Vento (nós)	() <i>Stenella attenuata</i> Golfinho-Pintado-Pantropical	Ruído Ambiente (5)	Resposta de Frequência (Hz)	
5.1	(x) Odontoceto () Outros	() 1 (x) 2 () 3 () 4 () 5	75Hz a 200000Hz (±3dB)	
Estado do Mar (1)	Grupo Misto	Técnica de Detecção (6)	Distância da Popa do Navio (m)	
(X) Calmo (0-1) () Crespo (2-3) () Agitado (4) () Forte (5+)		Espectrograma	H1=235, H2=238, H3=335, H4=338	
Ondulação	() Sim () Não (x) Incógnita	Confiança na Identificação	Canhões de Ar	
(X) Baixa (<2m) () Média (2-4m) () Forte (>4m)	Identificação Visual (MMO) Sim () Não (x) Planilha: N/A	(x) Definitiva () Provável () Incerta	() Desligados () Aumento Gradual (x) Plena potência () Canhão Mitigação () Teste	
Descrição de Parâmetros como: Forma da onda; amplitude de frequência, etc.: Cliques com frequências mínima e máxima entre 24000 Hz e 48000 Hz.			Desligamento solicitado? <input type="checkbox"/> S <input checked="" type="checkbox"/> N	Hora solicitação: N/A
			Desligamento realizado? <input type="checkbox"/> S <input checked="" type="checkbox"/> N	Hora desligamento: N/A
			Tempo total de interrupção: N/A	Tempo total de detecção: 00:05



Projeto de Monitoramento Acústico Passivo (PMAP)

Número: MAP 275

Registro de Detecção Acústica

Data: 28/12/2017

Cópia da tela: Espectrograma

Cópia da tela: Localização do grupo

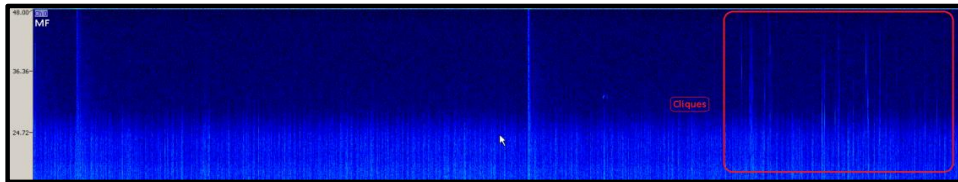

N/A

Descrição da detecção:

Distância da detecção mais próxima das fontes sonoras :

As 19h30min, cliques foram visualizados no espectrograma de média frequência no canal 0, na área de sobreaviso, tendo sido a distância estimada com base na frequência e amplitude dos cliques. As fontes sonoras estavam em plena potência. Os cliques tiveram banda de frequência entre 24 KHz e 48 KHz ao longo da detecção. O período de maior vocalização ocorreu às 19h30min. A detecção foi finalizada às 19h35min, com duração de cinco minutos. Durante a detecção, o esforço visual estava fechado.

500-1000m

Nome / Assinatura do Técnico:

Marcus Nogueira

1 Escala Beaufort em parentesis. 2 Outro táxon mais preciso possível. 3 Outro tipo de som. 4 Considerando 5 um sinal forte e 01 muito fraco.

5 Considerando 5 ruído ambiente alto e 1 baixo. 6 Técnica de Identificação, ex.: escuta; Detector de Click HF/LF; Spectrograma; Automaticamente, etc.