	Projeto de Monitoramento Acústico Passivo (PMAP)			Número: MAP 204
	Registro de Detecção Acústica			Data: 07/09/2017
Hora Local	Identificação de Espécie	Tipo de Som Detectado	Configuração MAP	Distância dos canhões para a Popa do Navio (m)
22:18	() <i>Megaptera novaeangliae</i> Baleia Jubarte	(x) Clicks () Canto () Assovio () - (3)	Arranjo utilizado Fabricante: Seiche Modelo: S-577	518
Latitude	() <i>Eubalaena australis</i> Baleia Franca do Sul		Nº Hidrofonos / Grupo(s)	Gravação de Audio
21°26.628'S	() <i>Physeter macrocephalus</i> Cachalote	Frequência mínima (Hz) 30000	4/2	(x) Sim () Não
Longitude	() <i>Orcinus orca</i> Baleia Orca	Frequência máxima (Hz)	Profundidade do arranjo de hidrofonos (m)	Nomes dos arquivos de audio
38°45.412'W	() <i>Sotalia fluviatilis</i> Boto Cinza	48000	27	Pasta: LPS1142017_ESeCamposIV_Oc. Champion\ 2. Registros acústicos\D204_20170907: MF = 04 arquivos e HF = 04 arquivos.
Profundidade (m)	() <i>Tursiops truncatus</i> Golfinho Nariz de Garrafa	Força do Sinal (4) () 1 () 2 (x) 3 () 4 () 5	Unidades de Interface NI (taxa de amostragem: 350KHz) Fireface (taxa de amostragem: 96KHz)	
2254	() <i>Stenella longirostris</i> Golfinho Rotador	Ruído Ambiente (5) () 1 (x) 2 () 3 () 4 () 5	Resposta de Frequência (Hz)	
Vento (nós)	() <i>Stenella attenuata</i> Golfinho-Pintado-Pantropical	Técnica de Detecção (6) Espectrograma	75Hz a 200000Hz (±3dB)	
15	(x) Odontoceto () Outros			
Estado do Mar (1)	Grupo Misto	Confiança na Identificação	Distância da Popa do Navio (m)	
() Calmo (0-1) (x) Crespo (2-3) () Agitado (4) () Forte (5+)	() Sim () Não (x) Incógnita	(x) Definitiva () Provável () Incerta	H1=236, H2=239, H3=336, H4=339	
Ondulação	Identificação Visual (MMO)		Canhões de Ar	
(x) Baixa (<2m) () Média (2-4m) () Forte (>4m)	Sim () Não (x) Planilha: N/A		() Desligados () Aumento Gradual (x) Plena potência () Canhão Mitigação () Teste	
Descrição de Parâmetros como: Forma da onda; amplitude de frequência, etc.: Cliques com frequência mínima e máxima de 30 KHz e 48 KHz, respectivamente.			Desligamento solicitado? <input type="checkbox"/> S <input checked="" type="checkbox"/> N	Hora solicitação:
			Desligamento realizado? <input type="checkbox"/> S <input checked="" type="checkbox"/> N	Hora desligamento:
			Tempo total de interrupção: N/A	Tempo total de detecção: 00:08



Projeto de Monitoramento Acústico Passivo (PMAP)

Número: MAP 204

Registro de Detecção Acústica

Data: 07/09/2017

Cópia da tela: Espectrograma

Cópia da tela: Localização do grupo

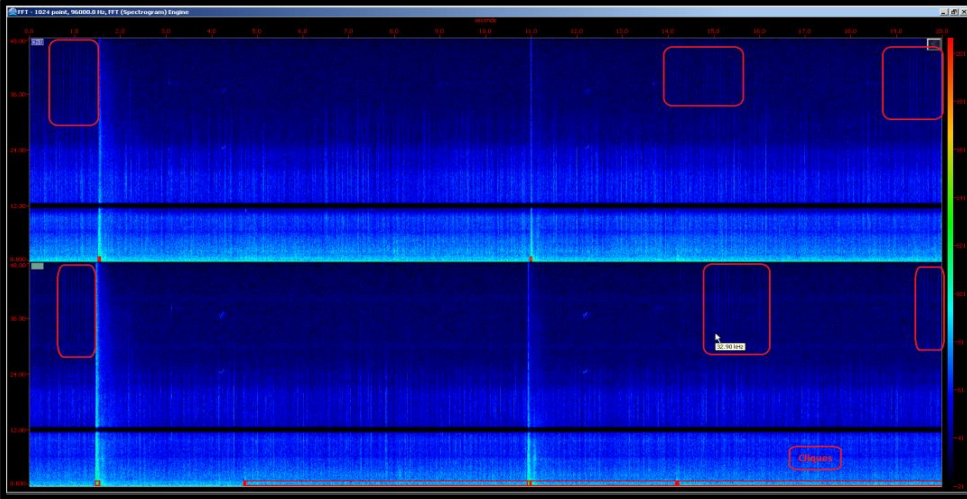

N/A

Descrição da detecção:

Distância da detecção mais próxima das fontes sonoras :

Às 22h18min foi iniciada a detecção de cliques de odontocetos através dos canais 0 e 2 do espectrograma de média frequência. Não foi possível visualizar os cliques no detector de cliques. Devido à baixa frequência e baixa amplitude dos cliques, foi estimado que os animais encontravam-se a mais de 1000 metros das fontes sonoras que estavam em plena potência. A detecção foi finalizada às 22h26min. A detecção teve duração de oito minutos. Não houve um período destacado de maior vocalização. Durante a detecção, o esforço visual estava fechado.

>1000m

Nome / Assinatura do Técnico:

Marcus Nogueira

1 Escala Beaufort em parentesis. 2 Outro táxon mais preciso possível. 3 Outro tipo de som. 4 Considerando 5 um sinal forte e 01 muito fraco.

5 Considerando 5 ruído ambiente alto e 1 baixo. 6 Técnica de Identificação, ex.: escuta; Detector de Click HF/LF; Spectrograma; Automaticamente, etc.