	Projeto de Monitoramento Acústico Passivo (PMAP)			Número: MAP 185
	Registro de Detecção Acústica			Data: 31/08/2017
Hora Local	Identificação de Espécie	Tipo de Som Detectado	Configuração MAP	Distância dos canhões para a Popa do Navio (m)
3:37	( ) <i>Megaptera novaeangliae</i> Baleia Jubarte	( x ) Clicks ( ) Canto ( ) Assovio ( ) - (3)	<b>Arranjo utilizado</b> <b>Fabricante: Seiche</b> <b>Modelo: S-577</b>	518
Latitude	( ) <i>Eubalaena australis</i> Baleia Franca do Sul	27770	<b>Nº Hidrofonos / Grupo(s)</b>	<b>Gravação de Audio</b>
21°21.811'S	( ) <i>Physeter macrocephalus</i> Cachalote		4/2	( x ) Sim ( ) Não
Longitude	( ) <i>Orcinus orca</i> Baleia Orca	66690	<b>Profundidade do arranjo de hidrofonos (m)</b>	<b>Nomes dos arquivos de audio</b>
39°20.627'W	( ) <i>Sotalia fluviatilis</i> Boto Cinza		32	Pasta: LPS1142017_ESeCamposIV_Oc. Champion\ 2. Registros acústicos\D0185_20170831: MF = 7 arquivos e HF = 8 arquivos.
Profundidade (m)	( ) <i>Tursiops truncatus</i> Golfinho Nariz de Garrafa	<b>Força do Sinal (4)</b> ( ) 1 ( ) 2 ( ) 3 ( x ) 4 ( ) 5	<b>Unidades de Interface</b> NI (taxa de amostragem: 350KHz) Fireface (taxa de amostragem: 96KHz)	
2217	( ) <i>Stenella longirostris</i> Golfinho Rotador	<b>Ruído Ambiente (5)</b> ( ) 1 ( ) 2 ( x ) 3 ( ) 4 ( ) 5	<b>Resposta de Frequência (Hz)</b> 75Hz a 200000Hz (±3dB)	
Vento (nós)	( ) <i>Stenella attenuata</i> Golfinho-Pintado-Pantropical	<b>Técnica de Detecção (6)</b> Espectrograma e Detector de cliques		
22	( x ) Odontoceto ( ) Outros			
Estado do Mar (1)	<b>Grupo Misto</b>			
( ) Calmo (0-1) ( ) Crespo (2-3) ( x ) Agitado (4) ( ) Forte (5+)	( ) Sim ( ) Não ( x ) Incógnita	<b>Confiança na Identificação</b> ( x ) Definitiva ( ) Provável ( ) Incerta	<b>Distância da Popa do Navio (m)</b> H1=236, H2=239, H3=336, H4=339	
Ondulação	<b>Identificação Visual (MMO)</b> Sim ( ) Não ( x ) Planilha: N/A		<b>Canhões de Ar</b> ( ) Desligados ( ) Aumento Gradual ( ) Plena potência ( x ) Canhão Mitigação ( ) Teste	
<b>Descrição de Parâmetros como: Forma da onda; amplitude de frequência, etc.:</b> Cliques com frequência mínima e máxima de 27,77 KHz e 66,69 KHz respectivamente.			Desligamento solicitado? <input checked="" type="checkbox"/> S <input type="checkbox"/> N	Hora solicitação: 03:38
			Desligamento realizado? <input checked="" type="checkbox"/> S <input type="checkbox"/> N	Hora desligamento: 03:38
			<b>Tempo total de interrupção:</b> 01:17	<b>Tempo total de detecção:</b> 00:48

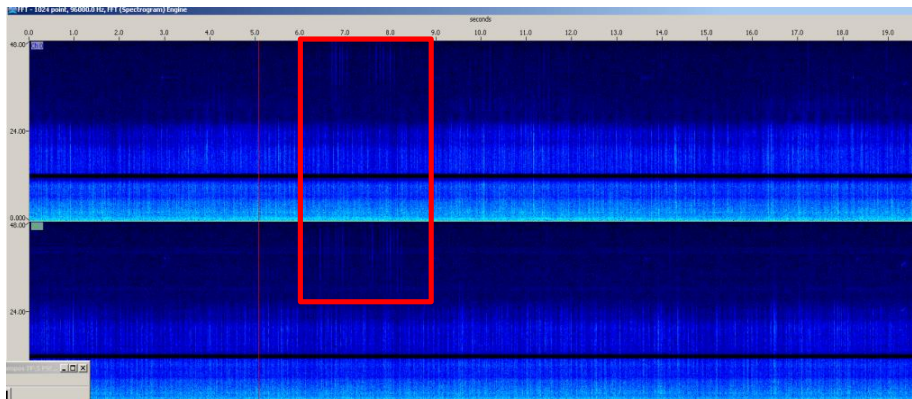

Projeto de Monitoramento Acústico Passivo (PMAP)  
**Registro de Detecção Acústica**

Número: MAP 185  
Data: 31/08/2017

Cópia da tela: Espectrograma



Cópia da tela: Localização do grupo

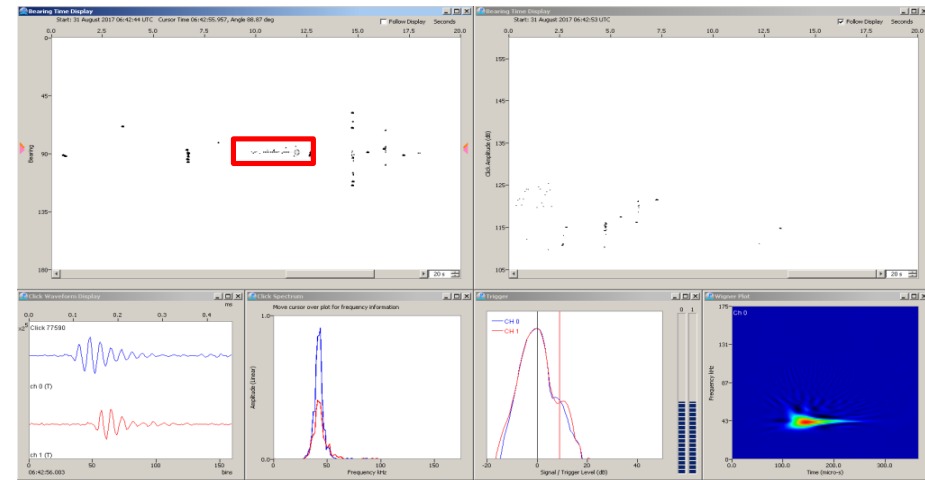

**Descrição da detecção:**

Às 03h37min foi iniciada a detecção de cliques de odontocetos através dos canais 0, 1 e 2 do espectrograma e do detector de cliques (com a formação de *click trains*). Devido à alta frequência e amplitude dos cliques, foi possível estimar que os animais encontravam-se a menos de 500 metros das fontes sonoras às 03h38min, sendo então solicitado o desligamento da fonte de mitigação. A detecção foi finalizada às 04h25min, quando foi iniciada a varredura acústica para o retorno da produção. A detecção teve duração de 48 minutos. O período de maior vocalização ocorreu entre 03h37min e 03h43min. O tempo de interrupção da atividade compreendeu desde o momento do desligamento da fonte de mitigação (03h38min), até o momento em que foi iniciado o aumento gradual (04h55min), totalizando 01h17 minutos. Durante a detecção, o esforço visual estava fechado.

**Distância da detecção mais próxima das fontes sonoras :**

<500m

Nome / Assinatura do Técnico:

Mônica Danielski

1 Escala Beaufort em parentesis. 2 Outro táxon mais preciso possível. 3 Outro tipo de som. 4 Considerando 5 um sinal forte e 01 muito fraco.

5 Considerando 5 ruído ambiente alto e 1 baixo. 6 Técnica de Identificação, ex.: escuta; Detector de Click HF/LF; Spectrograma; Automaticamente, etc.