	Projeto de Monitoramento Acústico Passivo (PMAP)			Número: MAP 156
	Registro de Detecção Acústica			Data: 25/08/2017
Hora Local	Identificação de Espécie	Tipo de Som Detectado	Configuração MAP	Distância dos canhões para a Popa do Navio (m)
4:00	() <i>Megaptera novaeangliae</i> Baleia Jubarte	(x) Clicks () Canto () Assovio ()	Arranjo utilizado Fabricante: Seiche Modelo: S-577	518
Latitude	() <i>Eubalaena australis</i> Baleia Franca do Sul		Nº Hidrofonos / Grupo(s)	Gravação de Audio
21°10.363'S	() <i>Physeter macrocephalus</i> Cachalote	Frequência mínima (Hz) 22960	4/2	(x) Sim () Não
Longitude	() <i>Orcinus orca</i> Baleia Orca	Frequência máxima (Hz)	Profundidade do arranjo de hidrofonos (m)	Nomes dos arquivos de audio
39°16.432'W	() <i>Sotalia fluviatilis</i> Boto Cinza	90580	23,1	Pasta: LPS1142017_ESeCamposIV_Oc. Champion\ 2. Registros acústicos\D156_20170825: MF = 4 arquivos e HF = 4 arquivos.
Profundidade (m)	() <i>Tursiops truncatus</i> Golfinho Nariz de Garrafa	Força do Sinal (4) () 1 () 2 () 3 () 4 (x) 5	Unidades de Interface NI (taxa de amostragem: 350KHz) Fireface (taxa de amostragem: 96KHz)	
2196	() <i>Stenella longirostris</i> Golfinho Rotador	Ruído Ambiente (5) () 1 (x) 2 () 3 () 4 () 5	Resposta de Frequência (Hz) 75Hz a 200000Hz (±3dB)	
Vento (nós)	() <i>Stenella attenuata</i> Golfinho-Pintado-Pantropical	Técnica de Detecção (6) Espectrograma, Detector de cliques		
9	(x) Odontoceto () Outros			
Estado do Mar (1)	Grupo Misto			
() Calmo (0-1) (x) Crespo (2-3) () Agitado (4) () Forte (5+)		Confiança na Identificação (x) Definitiva () Provável () Incerta	Distância da Popa do Navio (m) H1=236, H2=239, H3=336, H4=339	
Ondulação	() Sim () Não (x) Incógnita		Canhões de Ar (x) Desligados () Aumento Gradual () Plena potência () Canhão Mitigação () Teste	
(x) Baixa (<2m) () Média (2-4m) () Forte (>4m)	Identificação Visual (MMO) Sim () Não (x) Planilha: N/A		Desligamento solicitado? <input type="checkbox"/> S <input checked="" type="checkbox"/> N Desligamento realizado? <input type="checkbox"/> S <input checked="" type="checkbox"/> N	Hora solicitação: NA Hora desligamento: NA
Descrição de Parâmetros como: Forma da onda; amplitude de frequência, etc.: Cliques com frequência mínima e máxima de 22,96KHz e 90,58KHz respectivamente.			Tempo total de interrupção: 00:36 (atraso)	Tempo total de detecção: 00:12

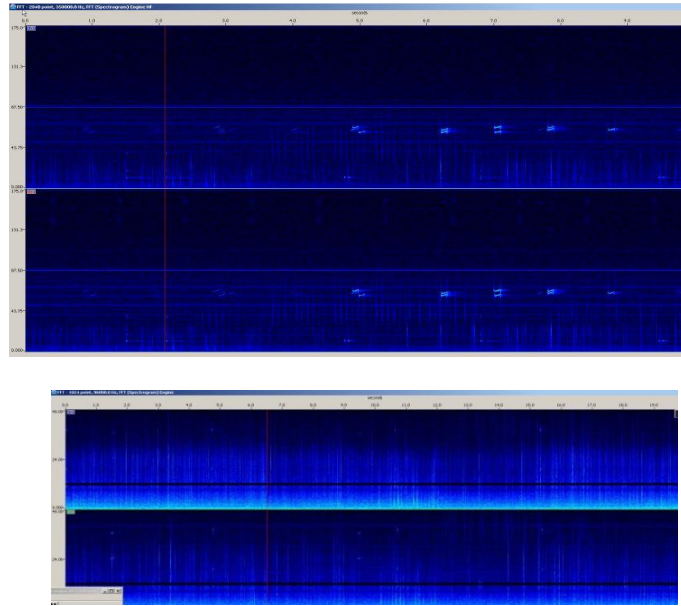

Projeto de Monitoramento Acústico Passivo (PMAP)
Registro de Detecção Acústica

Número: MAP 156
Data: 25/08/2017

Cópia da tela: Espectrograma



Cópia da tela: Localização do grupo

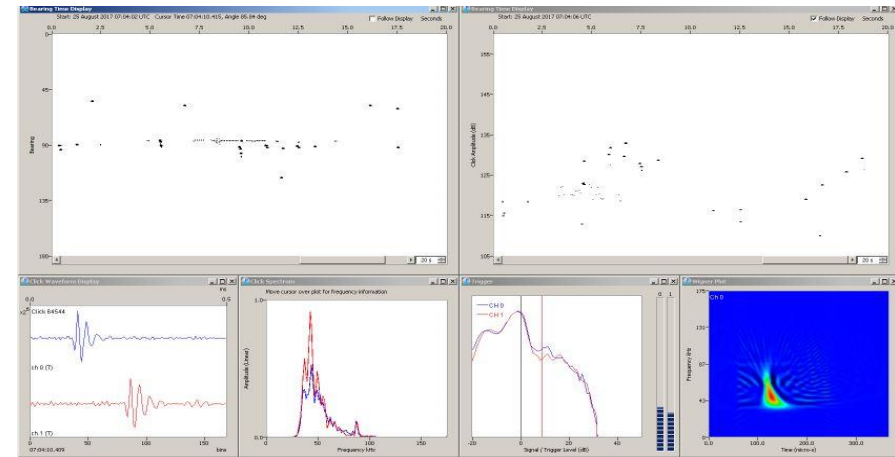

Descrição da detecção:

Às 04h00min foi iniciada a detecção de cliques de odontocetos através dos canais 0, 1 e 2 do espectrograma e do detector de cliques (com a formação de *click trains*). Devido à frequência e amplitude dos cliques, foi possível estimar que os animais encontravam-se na área de sobreaviso, sendo então interrompida a varredura acústica que estava sendo realizada. Às 04h12min a detecção foi finalizada, sendo então iniciada a varredura acústica para o acionamento da fonte de mitigação para retorno na linha 0264-5068P4062. Entretanto, às 04h37min a varredura foi cancelada devido à detecção de odontocetos na área de segurança (MAP 157). O tempo total de atraso compreendeu entre os possíveis acionamentos da fonte de mitigação (04h06min até 04h42min), totalizando 36 minutos. O período de maior vocalização ocorreu entre 04h01min e 04h03min. Durante a detecção, as fontes sonoras estavam desligadas e o esforço visual estava fechado.

Distância da detecção mais próxima das fontes sonoras :

< 500m

Nome / Assinatura do Técnico:

Mônica Danielski

1 Escala Beaufort em parentesis. 2 Outro táxon mais preciso possível. 3 Outro tipo de som. 4 Considerando 5 um sinal forte e 01 muito fraco.

5 Considerando 5 ruído ambiente alto e 1 baixo. 6 Técnica de Identificação, ex.: escuta; Detector de Click HF/LF; Spectrograma; Automaticamente, etc.